

22/04/2014

Boletim Diário da Sala de Situação PCJ



Ísis Franco

Talita Cassieri



SALA DE SITUAÇÃO PCJ



Dados Pluviométricos das Bacias PCJ

CHUVA ACUMULADA EM 24 HORAS NAS BACIAS PCJ

21/04/2014 7h00min às 22/04/2014 7h00min

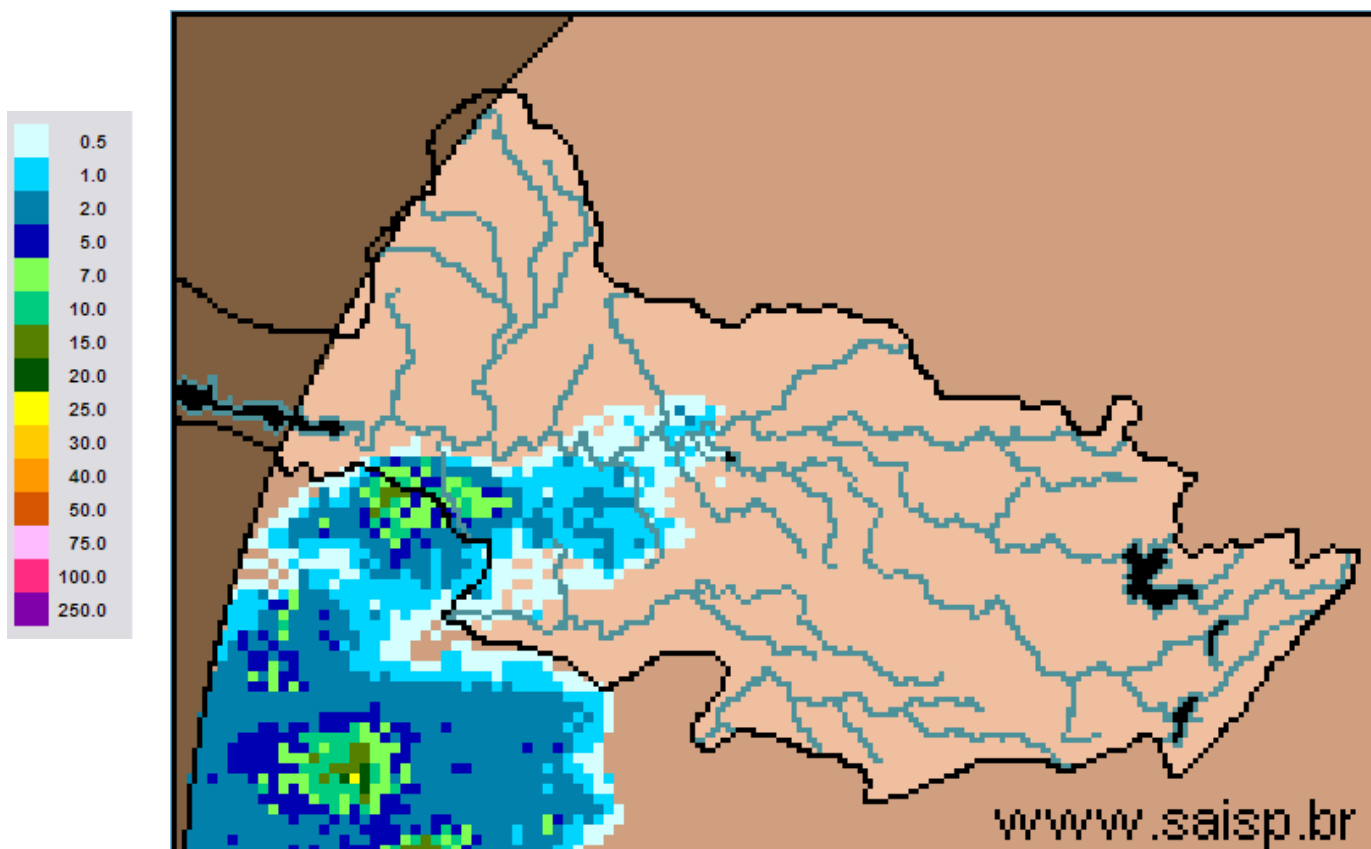

SAISP
Sistema de Alertas a
Inundações de São Paulo

CTH | Centro Tecnológico de
Hidráulica e Recursos
Hídricos

Fundação
Centro Tecnológico
de Hidráulica

Fonte: SAISP



SALA DE SITUAÇÃO PCJ



Localização dos Postos da Rede Telemétrica do SAISP e do Ciiagro nas Bacias PCJ



LEGENDA

- Postos Pluviométricos Ciiagro
- Postos Pluviométricos SAISP
- Hidrografia
- Limite das Bacias PCJ





SALA DE SITUAÇÃO PCJ



Rede telemétrica do CIIAGRO e do SAISP								
Nomenclatura no mapa *	Postos	Chuva acumulada mensal em 2014			Chuva acumulada das 7h de 21/04/2014 às 7h de 22/04/2014 (mm)	Chuva acumulada abril (mm) (até 22/04/2014 7h00min)	Chuva média mensal de abril (mm)	Quantidade de chuva em relação à média (%)
		Janeiro	Fevereiro	Março				
PS15	Americana	*	*	*	*	*	76,8	*
PC1	Amparo	48,5	80,2	87,1	0,0	74,9	99,2	75,5%
PC2	Atibaia	56,3	62,2	91,5	0,0	144,8	73,8	196,2%
PS3	Atibaia	60,8	82,8	86,3	0,0	121,0	109,9	110,1%
PC3	Bom Jesus dos Perdões	69,5	79,8	179,5	0,0	73,2	83,2	88,0%
PC4	Bragança Paulista	75,0	68,5	115,0	0,0	88,8	74,4	119,4%
PS9	Bragança Paulista	0,5	75,8	134,6	*	*	62,5	*
PC5	Campinas	181,4	14,1	98,6	0,0	59,8	66,6	89,8%
PS6	Campinas	22,4	*	*	0,3	14,3	67,4	21,2%
PC6	Campo Limpo Paulista	154,4	42,5	185,7	0,0	56,7	120,7	47,0%
PC7	Capivari	92,4	77,0	168,1	0,0	44,0	57,9	76,0%
PS13	Cosmópolis	63,5	64,9	193,4	0,0	69,5	75,1	92,5%
PC8	Extrema	64,8	102,0	213,6	0,0	93,1	94,1	98,9%
PC9	Indaiatuba	107,3	56,5	164,8	0,0	51,7	91,1	56,7%
PS19	Indaiatuba	136,4	14,2	201,0	0,0	51,2	*	*
PC10	Itatiba	116,7	66,1	137,5	0,0	72,1	75,1	96,1%
PS4	Itatiba	86,0	58,0	74,8	0,0	44,4	104,8	42,4%
PC11	Jaguariúna	75,5	27,6	138,3	0,0	117,9	84,3	139,9%
PS11	Jaguariúna	68,8	*	111,2	0,0	105,2	57,7	182,3%
PC12	Jundiaí	142,6	44,2	194,8	0,0	76,2	65,3	116,8%

* PS = posto pluviométrico do Sistema de Alerta a Inundações de São Paulo (SAISP)
 PC = posto pluviométrico do Centro Integrado de Informações Agrometeorológicas (CIIAGRO)
 As informações apresentadas nesta tabela foram obtidas de uma fonte de dados brutos.

Fonte: CIIAGRO



SALA DE SITUAÇÃO PCJ



Rede telemétrica do CIIAGRO e do SAISP								
Nomenclatura no mapa *	Postos	Chuva acumulada mensal em 2014			Chuva acumulada das 7h de 21/04/2014 às 7h de 22/04/2014 (mm)	Chuva acumulada abril (mm) (até 22/04/2014 7h00min)	Chuva média mensal de abril (mm)	Quantidade de chuva em relação à média (%)
		Janeiro	Fevereiro	Março				
PC13	Jundiaí - ETEC	137,1	41,3	174,4	0,0	85,5	151,4	56,5%
PC14	Limeira	74,8	40,6	117,4	*	*	68,8	*
PS14	Limeira	74,8	10,9	*	0,3	27,0	58,5	46,2%
PC15	Monte Alegre do Sul	82,5	62,2	107,1	0,0	68,1	74,5	91,4%
PS10	Morungaba	72,1	*	113,9	0,0	85,7	87,6	97,8%
PC16	Nazaré Paulista	82,7	65,3	177,0	0,0	61,4	77,2	79,5%
PS2	Nazaré Paulista	103,3	111,0	72,1	0,0	71,8	62,2	115,5%
PC17	Nova Odessa	103,0	56,8	145,8	0,0	26,0	56,8	45,8%
PS7	Paulínia	9,4	*	*	0,0	103,0	94,1	109,5%
PS8	Paulínia	10,8	7,8	8,4	0,0	110,0	104,2	105,6%
PS12	Paulínia	2,4	47,2	*	0,0	105,0	62,8	167,3%
PC18	Piracaia	*	*	*	0,0	*	80,5	*
PS1	Piracaia	*	70,6	*	0,0	66,5	95,5	69,6%
PC19	Piracicaba	101,4	54,5	99,8	0,0	22,7	40,2	56,5%
PS16	Piracicaba	107,8	31,8	136,4	0,0	33,5	16,0	209,4%
PS17	Piracicaba (Artemis)	68,8	6,8	*	0,0	9,6	9,6	100,0%
PS18	Rio Claro	113,2	50,4	*	0,0	1,6	1,2	133,3%
PC20	São Pedro	107,5	188,8	184,8	0,0	*	74,8	*
PC21	Sumaré	92,2	50,8	126,7	0,0	*	0,2	*
PS5	Valinhos	103,8	*	132,6	0,0	79,8	88,0	90,7%
PC22	Vargem	80,3	59,5	95,1	0,0	2,2	84,7	2,6%

* PS = posto pluviométrico do Sistema de Alerta a Inundações de São Paulo (SAISP)
 PC = posto pluviométrico do Centro Integrado de Informações Agrometeorológicas (CIIAGRO)
 As informações apresentadas nesta tabela foram obtidas de uma fonte de dados brutos.

Fonte: CIIAGRO



SALA DE SITUAÇÃO PCJ



DADOS FLUVIOMÉTRICOS

Localização dos Postos da Rede Telemétrica do SAISP
nas Bacias PCJ



LEGENDA

- Postos Fluviométricos
- Hidrografia
- Limite das Bacias PCJ



SALA DE SITUAÇÃO PCJ



REDE TELEMÉTRICA DAEE / SP						
Nomenclatura no mapa	Posto de medição	Código Posto	Cotas de Alerta			
			Atenção	Alerta	Emergência	Extravasamento
PS1	Rio Cachoeira Captação Piracaia / Piracaia	3E-116T	1,80	2,20	2,60	3,00
PS2	Rio Atibainha em Nazaré Paulista	3E-089T	1,80	2,20	2,50	2,80
PS3	Rio Atibaia em Atibaia / Atibaia	3E-063T	2,40	2,60	2,80	3,00
PS4	Rio Atibaia no Bairro da Ponte / Itatiba	3D-006T	5,10	5,50	5,90	6,30
PS5	Rio Atibaia Captação Valinhos / Valinhos	3D-007T	3,40	3,70	3,90	4,30
PS6	Rio Atibaia em Desembargador Furtado / Campinas	3D-003T	2,10	2,40	2,70	3,00
PS7	Rio Atibaia Acima de Paulínia / Paulínia	4D-009RT	2,80	3,10	3,40	3,70
PS8	Rio Atibaia Captação Sumaré / Paulínia	4D-033	*	*	*	*
PS9	Rio Jaguari em Guaripocaba / Bragança Paulista	3D-015T	3,80	4,20	4,60	5,00
PS10	Rio Jaguari em Buenópolis / Morungaba	3D-009T	2,60	2,90	3,20	3,50
PS11	Rio Camanducaia em Dal Bo/ Jaguariúna	3D-001T	3,10	3,60	4,10	4,60
PS12	Rio Jaguari Captação Petrobrás / Paulínia	4D-034	*	*	*	*
PS13	Rio Jaguari em Usina Ester / Cosmópolis	4D-001T	9,00	10,00	11,00	12,00
PS14	Rio Jaguari na Foz / Limeira	4D-013T	3,30	3,90	*	4,20
PS15	Rio Piracicaba em Carioba / Americana	4D-010T	6,80	7,20	7,60	8,00
PS16	Rio Piracicaba em Piracicaba / Piracicaba	4D-015T	3,20	3,70	4,20	4,70
PS17	Rio Piracicaba em Artemis	4D-007T	*	*	*	*
PS18	Rio Corumbataí em Batovi / Rio Claro	4D-018T	*	*	*	8,00
PS19	Rio Jundiá - Itaicí / Indaiatuba	4E-017T	4,85	5,35	5,85	6,35



SALA DE SITUAÇÃO PCJ



REDE TELEMÉTRICA DAEE/SP

Data: 22/04/2014

Vazão

Nível

Nomenclatura no mapa	Posto de medição	Código do Posto	Vazão do rio 07 h	Nível do rio 7 hs	Vazão Média do mês	Vazão as 7h/Vazão media	Vazão 22/04/13 07:00	Relação Q7h/Q 22/04/13	Nível Médio Mensal	Nível 7h/ Nível médio	Nível 22/04/13 07:00	Relação Flu 7h/Flu 22/04/13 7h
			(m³/s)	(m)	(m³/s)	%	(m³/s)	%	(m)	%	(m)	%
PS1	Rio Cachoeira Captação Piracaia / Piracaia	3E-116T	1,40	1,28	1,67	16,14 % Abaixo	1,05	33,08 % Acima	1,33	3,43 % Abaixo	1,08	18,08 % Acima
PS2	Rio Atibaia em Nazaré Paulista	3E-089T	1,93	1,35	1,27	51,63 % Acima	2,08	7,13 % Abaixo	1,19	13,17 % Acima	1,41	4,12 % Abaixo
PS3	Rio Atibaia em Atibaia / Atibaia	3E-063T	5,00	1,57	9,52	47,49 % Abaixo	6,80	26,51 % Abaixo	1,91	17,91 % Abaixo	1,75	10,44 % Abaixo
PS4	Rio Atibaia no Bairro da Ponte / Itatiba	3D-006T	7,64	3,86	23,05	66,86 % Abaixo	14,35	46,76 % Abaixo	4,40	12,26 % Abaixo	4,26	9,33 % Abaixo
PS5	Rio Atibaia Captação Valinhos / Valinhos	3D-007T	11,92	0,94	21,21	43,81 % Abaixo	18,45	35,4 % Abaixo	1,23	23,52 % Abaixo	1,16	18,76 % Abaixo
PS6	Rio Atibaia em Desembargador Furtado / Campinas	3D-003T	10,39	0,65	28,65	63,73 % Abaixo	19,37	46,36 % Abaixo	1,10	41,1 % Abaixo	0,90	27,46 % Abaixo
PS7	Rio Atibaia Acima de Paulínia / Paulínia	4D-009RT	12,74	2,00	30,44	58,14 % Abaixo	22,44	43,22 % Abaixo	2,22	10 % Abaixo	2,21	9,54 % Abaixo
PS8	Rio Atibaia Captação Sumaré / Paulínia	4D-033	17,59	1,70	32,67	46,15 % Abaixo	27,13	35,16 % Abaixo	1,89	9,85 % Abaixo	1,82	6,54 % Abaixo
PS9	Rio Jaguari em Guaripocaba / Bragança Paulista	3D-015T	*	*	11,51	*	3,60	*	1,08	*	1,34	*
PS10	Rio Jaguari em Buenópolis / Morungaba	3D-009T	6,44	1,31	19,06	66,21 % Abaixo	11,05	41,7 % Abaixo	0,95	37,17 % Acima	1,53	14,32 % Abaixo
PS11	Rio Camanducaia em Dal Bo/ Jaguariúna	3D-001T	3,97	0,35	15,56	74,49 % Abaixo	14,76	73,09 % Abaixo	0,98	64,3 % Abaixo	0,94	62,57 % Abaixo
PS12	Rio Jaguari Captação Petrobrás / Paulínia	4D-034	*	*	27,86	*	20,46	*	2,19	*	2,00	*
PS13	Rio Jaguari em Usina Ester / Cosmópolis	4D-001T	*	*	43,21	*	22,56	*	1,44	*	1,01	*
PS14	Rio Jaguari na Foz / Limeira	4D-013T	14,32	1,17	48,64	70,56 % Abaixo	33,53	57,3 % Abaixo	1,97	40,55 % Abaixo	1,67	29,9 % Abaixo
PS15	Rio Piracicaba em Carioba / Americana	4D-010T	*	*	63,54	*	50,68	*	6,01	*	6,20	*
PS16	Rio Piracicaba em Piracicaba / Piracicaba	4D-015T	37,63	1,26	118,47	68,24 % Abaixo	74,76	49,67 % Abaixo	2,00	37,05 % Abaixo	1,67	24,6 % Abaixo
PS17	Rio Piracicaba em Artemis	4D-007T	45,67	0,73	140,55	67,51 % Abaixo	103,70	55,96 % Abaixo	1,56	53,26 % Abaixo	1,26	41,97 % Abaixo
PS18	Rio Corumbataí em Batovi / Rio Claro	4D-018T	3,47	1,26	6,82	49,13 % Abaixo	5,11	32,13 % Abaixo	1,50	15,75 % Abaixo	1,37	7,83 % Abaixo
PS19	Rio Jundiá - Itaici / Indaiatuba	4E-017	*	1,14	*	*	*	*	*	*	*	*

Q= Vazão

Flu= Nível

*Dados indisponíveis

As informações apresentadas nesta tabela foram obtidas de uma fonte de dados brutos.

Legenda:

Normal

Atenção

Alerta

Emergência

Extravasamento

Fonte: SAISP



SALA DE SITUAÇÃO PCJ



PREVISÃO DE CHUVAS PARA 5 DIAS

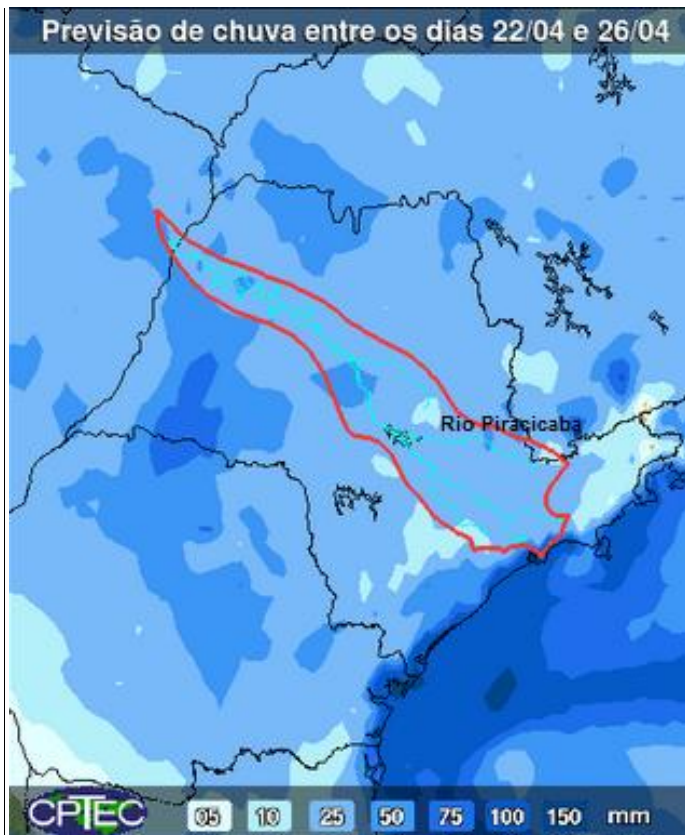

A previsão de chuvas entre os dias 22 e 26 de abril é de acumulados de 25 mm nas Bacias PCJ.

Fonte: CPTEC/INPE



Situação das chuvas às 15h45min

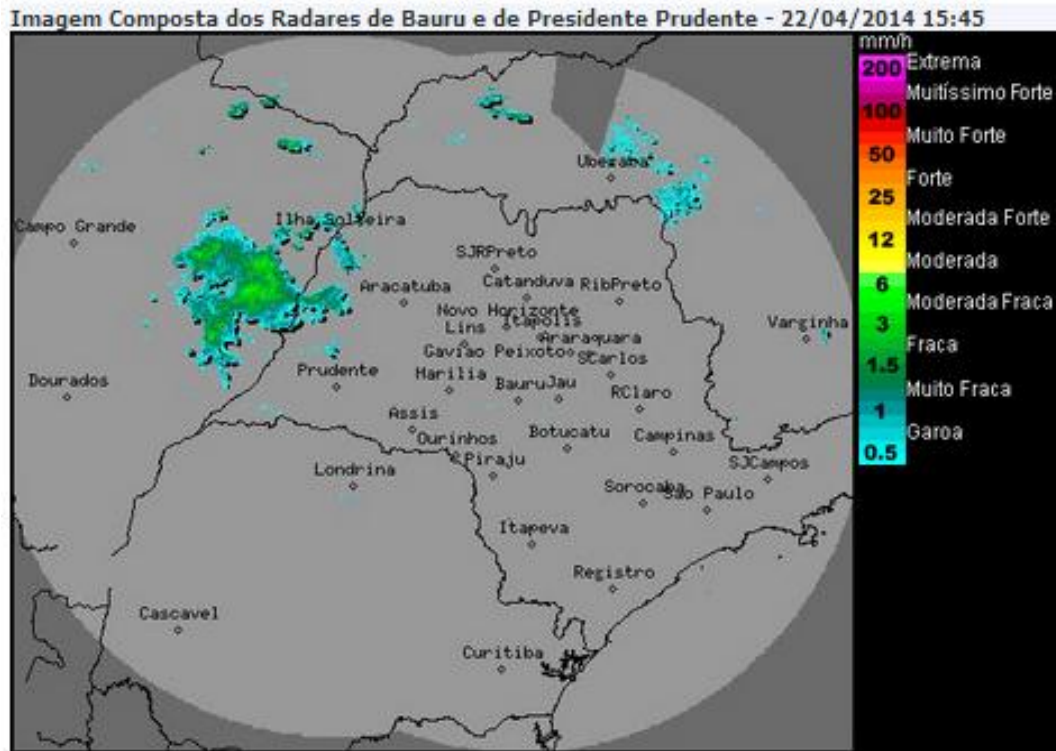

Os radares meteorológicos do IPMet/UNESP, instalados em Bauru e Presidente Prudente, estão detectando chuvas moderadas sobre o estado de São Paulo. As chuvas se deslocam para leste com velocidade, aproximada de 45 km/h.

Nesta terça-feira (22/04), as condições de instabilidade aumentam no estado de São Paulo, devido à aproximação de uma nova frente fria. A semana segue com tempo instável, com previsão de chuva em grande parte das regiões paulistas até a quinta-feira (24/04). As temperaturas entram em declínio, com queda mais acentuada a partir da noite do dia 25/04, devido à chegada de uma massa de ar frio no estado.

Meteorologista: Rita de Cássia César Cerqueira Lopes
IPMet/UNESP

Fonte: PMET/UNESP

** Outras informações como previsão do tempo, meteoqramas, gráficos de vazão e nível, podem ser encontrados no site da Sala de Situação PCJ.*