

26/06/2014

Boletim Diário da Sala de Situação PCJ



Ísis Franco

Talita Cassieri



SALA DE SITUAÇÃO PCJ



Dados Pluviométricos das Bacias PCJ

CHUVA ACUMULADA EM 24 HORAS NAS BACIAS PCJ

25/06/2014 7h00min às 26/06/2014 7h00min

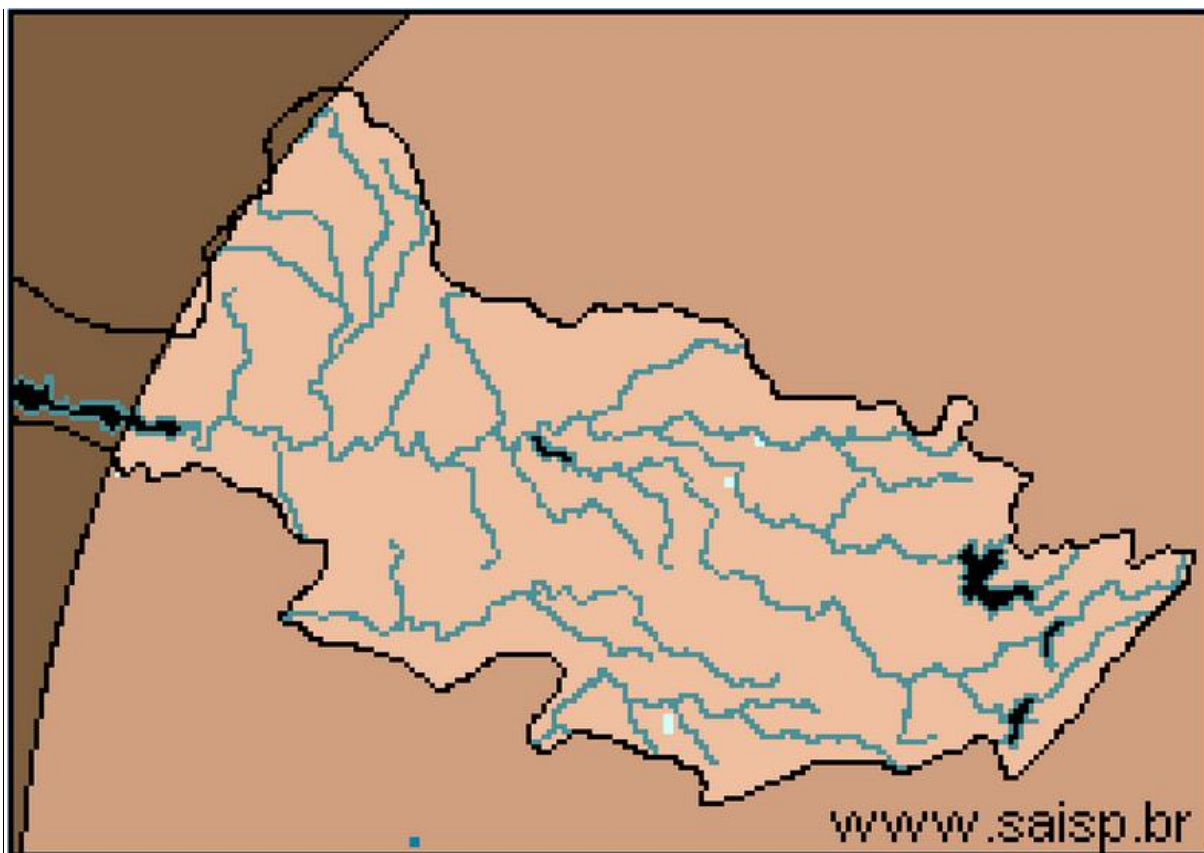
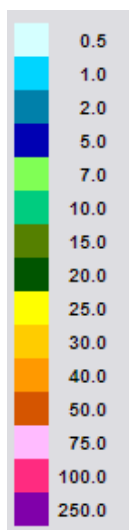

SAISP
Sistema de Alertas a
Inundações de São Paulo

CTH | Centro Tecnológico de
Hidráulica e Recursos
Hídricos

 Fundação
Centro Tecnológico
de Hidráulica

Fonte: SAISP



SALA DE SITUAÇÃO PCJ



Localização dos Postos da Rede Telemétrica do SAISP e do Ciiagro nas Bacias PCJ



LEGENDA

- Postos Pluviométricos Ciiagro
- Postos Pluviométricos SAISP
- Hidrografia
- Limite das Bacias PCJ





SALA DE SITUAÇÃO PCJ



Rede telemétrica do CIAGRO e do SAISP

Nomenclatura no mapa *	Postos	Chuva acumulada mensal em 2014					Chuva acumulada das 7h de 25/06/2014 às 7h de 26/06/2014 (mm)	Chuva acumulada junho (até 26/06/2014 7h00min) (mm)	Chuva média mensal de junho (mm)	Quantidade de chuva em relação à média (%)
		Janeiro	Fevereiro	Março	Abril	Maió				
PS15	Americana	*	*	*	*	*	*	*	43,6	*
PC1	Amparo	48,5	80,2	87,1	76,4	30,5	0,0	16,6	72,4	22,9%
PC2	Atibaia	56,3	62,2	91,5	146,7	24,3	0,0	6,4	49,9	12,8%
PS3	Atibaia	60,8	82,8	86,3	123,0	20,0	0,0	5,1	47,5	10,7%
PC3	Bom Jesus dos Perdões	69,5	79,8	179,5	76,3	33,8	0,0	5,8	88,1	6,6%
PC4	Bragança Paulista	75,0	68,5	115,0	89,3	39,1	0,0	13,1	47,4	27,6%
PS9	Bragança Paulista	0,5	75,8	134,6	*	31,8	0,0	13,6	33,6	40,5%
PC5	Campinas	181,4	14,1	98,6	61,9	22,9	0,0	8,9	47,2	18,8%
PS6	Campinas	22,4	*	*	15,1	9,3	0,0	3,3	57,1	5,8%
PC6	Campo Limpo Paulista	154,4	42,5	185,7	57,0	26,0	0,0	2,4	*	*
PC7	Capivari	92,4	77,0	168,1	50,0	36,0	*	*	48,9	*
PS13	Cosmópolis	63,5	64,9	193,4	75,8	35,3	0,0	4,9	34,1	14,4%
PC8	Extrema	64,8	102,0	213,6	94,6	39,5	0,0	12,2	71,5	17,1%
PC9	Indaiatuba	107,3	56,5	164,8	38,5	30,0	0,0	0,3	68,2	0,4%
PS19	Indaiatuba	136,4	14,2	201,0	52,0	32,2	0,2	3,8	*	*
PC10	Itatiba	116,7	66,1	137,5	73,9	23,8	0,0	12,2	51,5	23,7%
PS4	Itatiba	86,0	58,0	74,8	45,4	19,0	0,0	13,0	47,0	27,7%
PC11	Jaguariúna	75,5	27,6	138,3	121,8	42,2	0,0	11,3	72,7	15,5%
PS11	Jaguariúna	68,8	*	111,2	108,6	20,8	0,2	13,6	45,0	30,2%
PC12	Jundiá	142,6	44,2	194,8	77,3	31,6	0,0	4,0	54,5	7,3%

* PS = posto pluviométrico do Sistema de Alerta a Inundações de São Paulo (SAISP)
 PC = posto pluviométrico do Centro Integrado de Informações Agrometeorológicas (CIAGRO)
 As informações apresentadas nesta tabela foram obtidas de uma fonte de dados brutos.

Fonte: CIAGRO



SALA DE SITUAÇÃO PCJ



Rede telemétrica do CIIAGRO e do SAISP

Nomenclatura no mapa *	Postos	Chuva acumulada mensal em 2014					Chuva acumulada das 7h de 25/06/2014 às 7h de 26/06/2014 (mm)	Chuva acumulada junho (até 26/06/2014 7h00min) (mm)	Chuva média mensal de junho (mm)	Quantidade de chuva em relação à média (%)
		Janeiro	Fevereiro	Março	Abril	Maior				
PC13	Jundiaí - ETEC	137,1	41,3	174,4	85,5	24,9	0,0	2,7	140,8	1,9%
PC14	Limeira	74,8	40,6	117,4	52,6	*	*	*	39,5	*
PS14	Limeira	74,8	10,9	*	32,3	6,9	0,0	0,0	23,9	*
PC15	Monte Alegre do Sul	82,5	62,2	107,1	68,7	35,7	0,0	17,4	51,3	33,9%
PS10	Morungaba	72,1	*	113,9	87,0	27,9	0,0	14,9	39,6	37,5%
PC16	Nazaré Paulista	82,7	65,3	177,0	66,7	32,4	0,0	6,7	83,7	8,0%
PS2	Nazaré Paulista	103,3	111,0	72,1	74,3	*	0,0	*	93,3	*
PC17	Nova Odessa	103,0	56,8	145,8	40,3	32,6	0,0	5,6	41,1	13,6%
PS7	Paulínia	9,4	*	*	106,5	29,0	0,0	8,8	50,7	17,3%
PS8	Paulínia	10,8	7,8	8,4	114,4	32,4	0,0	3,0	25,3	11,9%
PS12	Paulínia	2,4	47,2	*	109,2	32,0	0,0	4,8	44,3	10,8%
PC18	Piracaia	*	*	*	*	*	*	*	43,9	*
PS1	Piracaia	*	70,6	*	67,0	45,5	0,0	25,4	42,8	59,3%
PC19	Piracicaba	101,4	54,5	99,8	54,1	36,4	0,0	2,1	46,4	4,5%
PS16	Piracicaba	107,8	31,8	136,4	42,5	13,3	0,0	6,1	47,4	12,9%
PS17	Piracicaba (Artemis)	68,8	6,8	*	9,6	*	0,0	2,4	46,5	5,2%
PS18	Rio Claro	113,2	50,4	*	1,6	11,8	0,0	3,0	63,9	4,7%
PC20	São Pedro	107,5	188,8	184,8	97,5	63,1	0,0	3,1	58,5	5,3%
PC21	Sumaré	92,2	50,8	126,7	34,8	30,1	*	*	48,0	*
PS5	Valinhos	103,8	*	132,6	81,6	0,2	0,0	9,8	68,3	14,3%
PC22	Vargem	80,3	59,5	95,1	116,7	22,4	0,0	7,3	48,5	15,1%

* PS = posto pluviométrico do Sistema de Alerta a Inundações de São Paulo (SAISP)
 PC = posto pluviométrico do Centro Integrado de Informações Agrometeorológicas (CIIAGRO)
 As informações apresentadas nesta tabela foram obtidas de uma fonte de dados brutos.

Fonte: CIIAGRO



SALA DE SITUAÇÃO PCJ



DADOS FLUVIOMÉTRICOS

Localização dos Postos da Rede Telemétrica do SAISP
nas Bacias PCJ



LEGENDA

- Postos Fluviométricos
- Hidrografia
- Limite das Bacias PCJ



SALA DE SITUAÇÃO PCJ



REDE TELEMÉTRICA DAEE / SP						
Nomenclatura no mapa	Posto de medição	Código Posto	Cotas de Alerta			
			Atenção	Alerta	Emergência	Extravasamento
PS1	Rio Cachoeira Captação Piracaia / Piracaia	3E-116T	1,80	2,20	2,60	3,00
PS2	Rio Atibainha em Nazaré Paulista	3E-089T	1,80	2,20	2,50	2,80
PS3	Rio Atibaia em Atibaia / Atibaia	3E-063T	2,40	2,60	2,80	3,00
PS4	Rio Atibaia no Bairro da Ponte / Itatiba	3D-006T	5,10	5,50	5,90	6,30
PS5	Rio Atibaia Captação Valinhos / Valinhos	3D-007T	3,40	3,70	3,90	4,30
PS6	Rio Atibaia em Desembargador Furtado / Campinas	3D-003T	2,10	2,40	2,70	3,00
PS7	Rio Atibaia Acima de Paulínia / Paulínia	4D-009RT	2,80	3,10	3,40	3,70
PS8	Rio Atibaia Captação Sumaré / Paulínia	4D-033	*	*	*	*
PS9	Rio Jaguari em Guaripocaba / Bragança Paulista	3D-015T	3,80	4,20	4,60	5,00
PS10	Rio Jaguari em Buenópolis / Morungaba	3D-009T	2,60	2,90	3,20	3,50
PS11	Rio Camanducaia em Dal Bo/ Jaguariúna	3D-001T	3,10	3,60	4,10	4,60
PS12	Rio Jaguari Captação Petrobrás / Paulínia	4D-034	*	*	*	*
PS13	Rio Jaguari em Usina Ester / Cosmópolis	4D-001T	9,00	10,00	11,00	12,00
PS14	Rio Jaguari na Foz / Limeira	4D-013T	3,30	3,90	*	4,20
PS15	Rio Piracicaba em Carioba / Americana	4D-010T	6,80	7,20	7,60	8,00
PS16	Rio Piracicaba em Piracicaba / Piracicaba	4D-015T	3,20	3,70	4,20	4,70
PS17	Rio Piracicaba em Artemis	4D-007T	*	*	*	*
PS18	Rio Corumbataí em Batovi / Rio Claro	4D-018T	*	*	*	8,00
PS19	Rio Jundiá - Itaicí / Indaiatuba	4E-017T	4,85	5,35	5,85	6,35



SALA DE SITUAÇÃO PCJ



REDE TELEMÉTRICA DAEE/SP

Data: 26/06/2014

Vazão

Nível

Nomenclatura no mapa	Posto de medição	Código do Posto	Vazão do rio 07 h	Nível do rio 7 hs	Vazão Média do mês	Vazão as 7h/Vazão media	Vazão 26/06/13 07:00	Relação Q7h/ Q 26/06/13	Nível Médio Mensal	Nível 7h/ Nível médio	Nível 26/06/13 07:00	Relação Flu 7h/Flu 26/06/13 7h
			(m³/s)	(m)	(m³/s)	%	(m³/s)	%	(m)	%	(m)	%
PS1	Rio Cachoeira Captação Piracaia / Piracaia	3E-116T	2,48	1,70	1,79	38,68 % Acima	1,37	80,54 % Acima	1,44	17,71 % Acima	1,26	35,03 % Acima
PS2	Rio Atibaia em Nazaré Paulista	3E-089T	1,81	1,31	1,16	56,13 % Acima	3,37	46,32 % Abaixo	1,23	6,17 % Acima	1,81	27,5 % Abaixo
PS3	Rio Atibaia em Atibaia / Atibaia	3E-063T	4,31	1,49	8,26	47,8 % Abaixo	8,33	48,27 % Abaixo	1,79	16,8 % Abaixo	1,90	21,7 % Abaixo
PS4	Rio Atibaia no Bairro da Ponte / Itatiba	3D-006T	3,54	3,54	21,12	83,24 % Abaixo	14,65	75,83 % Abaixo	4,26	16,95 % Abaixo	4,27	17,15 % Abaixo
PS5	Rio Atibaia Captação Valinhos / Valinhos	3D-007T	4,82	0,66	16,77	71,26 % Abaixo	15,99	69,86 % Abaixo	1,09	39,21 % Abaixo	1,08	38,78 % Abaixo
PS6	Rio Atibaia em Desembargador Furtado / Campinas	3D-003T	3,00	0,16	21,39	85,97 % Abaixo	18,72	83,97 % Abaixo	0,94	82,95 % Abaixo	0,88	81,82 % Abaixo
PS7	Rio Atibaia Acima de Paulínia / Paulínia	4D-009RT	3,56	1,66	24,27	85,33 % Abaixo	22,09	83,88 % Abaixo	2,11	21,29 % Abaixo	2,21	24,72 % Abaixo
PS8	Rio Atibaia Captação Sumaré / Paulínia	4D-033	*	1,23	33,58	*	26,95	*	1,89	35,05 % Abaixo	1,82	32,27 % Abaixo
PS9	Rio Jaguari em Guaripocaba / Bragança Paulista	3D-015T	1,02	0,96	13,82	92,62 % Abaixo	3,46	70,49 % Abaixo	1,03	7,23 % Abaixo	1,32	27,22 % Abaixo
PS10	Rio Jaguari em Buenópolis / Morungaba	3D-009T	2,60	0,93	14,45	82,01 % Abaixo	9,76	73,37 % Abaixo	0,79	18,03 % Acima	1,51	38,49 % Abaixo
PS11	Rio Camanducaia em Dal Bo/ Jaguariúna	3D-001T	0,82	0,11	11,32	92,75 % Abaixo	*	*	0,78	85,81 % Abaixo	*	*
PS12	Rio Jaguari Captação Petrobrás / Paulínia	4D-034	*	3,30	30,33	*	20,29	*	2,24	47,47 % Acima	1,99	65,91 % Acima
PS13	Rio Jaguari em Usina Ester / Cosmópolis	4D-001T	3,07	0,41	33,55	90,85 % Abaixo	20,64	85,12 % Abaixo	1,16	64,57 % Abaixo	0,95	57,02 % Abaixo
PS14	Rio Jaguari na Foz / Limeira	4D-013T	5,67	0,85	31,27	81,87 % Abaixo	28,37	*	1,58	46,05 % Abaixo	1,56	45,41 % Abaixo
PS15	Rio Piracicaba em Carioba / Americana	4D-010T	*	*	53,12	*	*	*	6,16	*	*	*
PS16	Rio Piracicaba em Piracicaba / Piracicaba	4D-015T	22,47	1,04	93,31	75,92 % Abaixo	98,65	77,22 % Abaixo	1,74	40,25 % Abaixo	1,89	44,97 % Abaixo
PS17	Rio Piracicaba em Artemis	4D-007T	18,72	0,33	111,17	83,16 % Abaixo	220,94	91,53 % Abaixo	1,30	74,7 % Abaixo	2,00	83,46 % Abaixo
PS18	Rio Corumbataí em Batovi / Rio Claro	4D-018T	2,90	1,22	5,59	48,15 % Abaixo	6,20	53,19 % Abaixo	1,38	11,74 % Abaixo	1,44	15,1 % Abaixo
PS19	Rio Jundiá - Itaici / Indaiatuba	4E-017	*	1,05	*	*	*	*	*	*	2,41	56,43 % Abaixo

Q= Vazão

Flu= Nível

*Dados indisponíveis

As informações apresentadas nesta tabela foram obtidas de uma fonte de dados brutos.

Legenda:

Normal

Atenção

Alerta

Emergência

Extravasamento

Fonte: SAISP



SALA DE SITUAÇÃO PCJ



PREVISÃO DE CHUVAS PARA 5 DIAS



Não há previsão de chuvas entre os dias 26 e 30 de junho nas Bacias PCJ.

Fonte: CPTEC/INPE



SALA DE SITUAÇÃO PCJ



Situação das chuvas às 08h00min

Imagem Composta dos Radares de Bauru e de Presidente Prudente - 26/06/2014 08:00

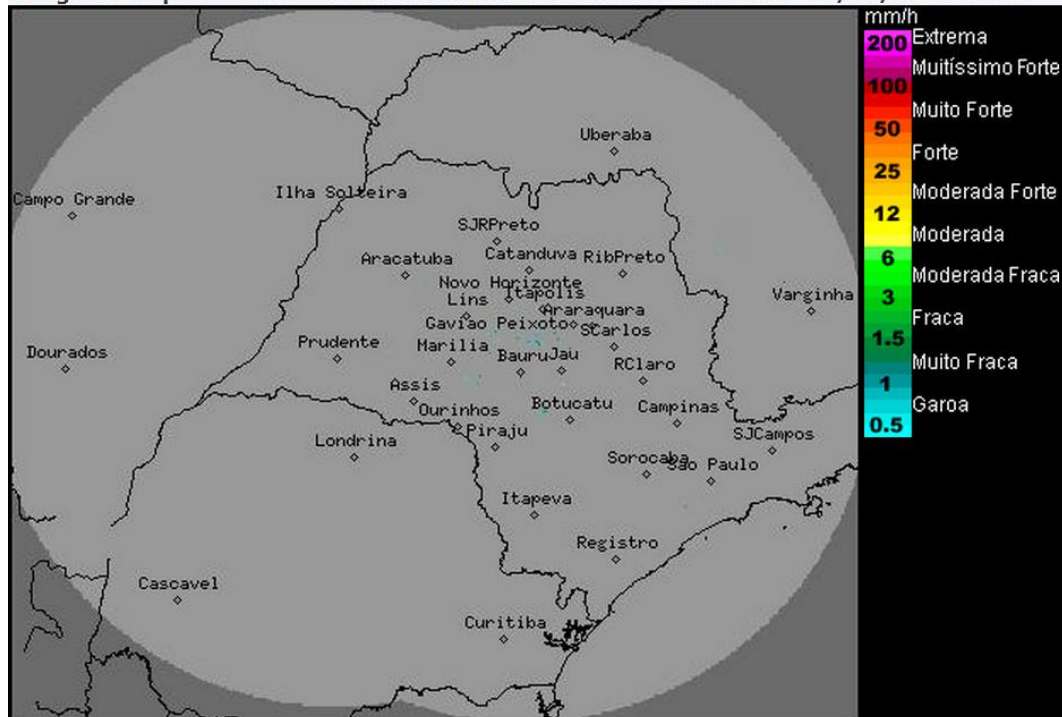

Os radares meteorológicos do IPMet localizados em Bauru e Presidente Prudente, não estão detectando chuva no estado de São Paulo e nem nas demais áreas de cobertura.

Uma massa de ar seco permanece atuando sobre o estado de São Paulo, mantendo as condições para tempo estável e sem chuva, porém ventos de altos níveis favorecem um relativo aumento da nebulosidade sobre algumas regiões paulistas. As temperaturas continuam estáveis e a umidade do ar fica baixa durante a tarde em parte do interior. No final de semana, a presença de áreas de instabilidade associada a uma frente fria no litoral Sul do Brasil, provocam chuvas isoladas no oeste, sul e leste do estado de São Paulo.

Meteorologista: Zildene Pedrosa de Oliveira Emídio

Fonte: IPMET/UNESP

* Outras informações como previsão do tempo, meteoogramas, gráficos de vazão e nível, podem ser encontrados no site da Sala de Situação PCJ.