

07/07/2014

Boletim Diário da Sala de Situação PCJ



Ísis Franco

Talita Cassieri



SALA DE SITUAÇÃO PCJ



Dados Pluviométricos das Bacias PCJ

CHUVA ACUMULADA EM 24 HORAS NAS BACIAS PCJ

06/07/2014 7h00min às 07/07/2014 7h00min

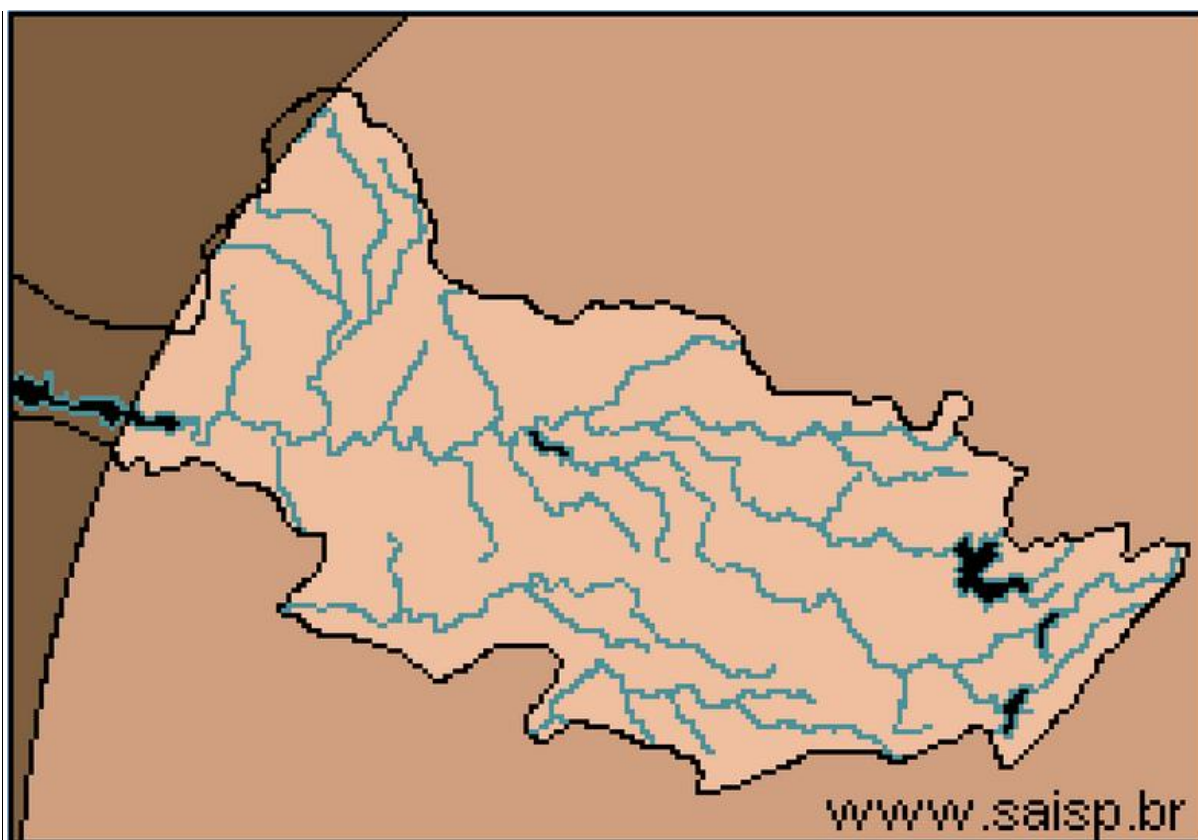

SAISP
Sistema de Alertas a
Inundações de São Paulo

CTH | Centro Tecnológico de
Hidráulica e Recursos
Hídricos

 Fundação
Centro Tecnológico
de Hidráulica

Fonte: SAISP



SALA DE SITUAÇÃO PCJ



Localização dos Postos da Rede Telemétrica do SAISP e do Ciiagro nas Bacias PCJ



LEGENDA

- Postos Pluviométricos Ciiagro
- Postos Pluviométricos SAISP
- Hidrografia
- Limite das Bacias PCJ





SALA DE SITUAÇÃO PCJ



Rede telemétrica do CIIAGRO e do SAISP

Nomenclatura no mapa *	Postos	Chuva acumulada mensal em 2014						Chuva acumulada das 7h de 06/07/2014 às 7h de 07/07/2014 (mm)	Chuva acumulada julho (até 07/07/2014 7h00min) (mm)	Chuva média mensal de julho (mm)	Quantidade de chuva em relação à média (%)
		Janeiro	Fevereiro	Março	Abril	Maior	Junho				
PS15	Americana	*	*	*	*	*	*	*	*	31,6	*
PC1	Amparo	48,5	80,2	87,1	76,4	30,5	16,6	0,0	0,0	53,3	*
PC2	Atibaia	56,3	62,2	91,5	146,7	24,3	6,4	0,0	0,3	58,9	0,5%
PS3	Atibaia	60,8	82,8	86,3	123,0	20,0	5,1	0,0	0,0	34,2	*
PC3	Bom Jesus dos Perdões	69,5	79,8	179,5	76,3	33,8	6,4	0,0	0,0	57,0	*
PC4	Bragança Paulista	75,0	68,5	115,0	89,3	39,1	13,1	0,0	0,0	56,4	*
PS9	Bragança Paulista	0,5	75,8	134,6	*	31,8	13,6	0,0	0,0	49,9	*
PC5	Campinas	181,4	14,1	98,6	61,9	22,9	9,2	0,0	0,0	38,0	*
PS6	Campinas	22,4	*	*	15,1	9,3	3,3	0,0	0,0	48,2	*
PC6	Campo Limpo Paulista	154,4	42,5	185,7	57,0	26,0	3,4	0,0	0,3	45,0	0,7%
PC7	Capivari	92,4	77,0	168,1	50,0	36,0	0,0	0,0	0,0	56,5	*
PS13	Cosmópolis	63,5	64,9	193,4	75,8	35,3	4,9	0,0	0,0	13,7	*
PC8	Extrema	64,8	102,0	213,6	94,6	39,5	12,2	0,0	0,0	47,1	*
PC9	Indaiatuba	107,3	56,5	164,8	38,5	30,0	0,3	0,0	0,0	47,0	*
PS19	Indaiatuba	136,4	14,2	201,0	52,0	32,2	4,0	0,0	0,4	*	*
PC10	Itatiba	116,7	66,1	137,5	73,9	23,8	13,2	0,0	0,0	61,8	*
PS4	Itatiba	86,0	58,0	74,8	45,4	19,0	13,6	0,0	0,0	34,6	*
PC11	Jaguariúna	75,5	27,6	138,3	121,8	42,2	11,3	0,0	0,0	39,6	*
PS11	Jaguariúna	68,8	*	111,2	108,6	20,8	13,6	0,0	0,0	26,9	*
PC12	Jundiaí	142,6	44,2	194,8	77,3	31,6	4,8	0,0	0,0	53,9	*

* PS = posto pluviométrico do Sistema de Alerta a Inundações de São Paulo (SAISP)
 PC = posto pluviométrico do Centro Integrado de Informações Agrometeorológicas (CIIAGRO)
 As informações apresentadas nesta tabela foram obtidas de uma fonte de dados brutos.

Fonte: CIIAGRO



SALA DE SITUAÇÃO PCJ



Rede telemétrica do CIAGRO e do SAISP

Nomenclatura no mapa *	Postos	Chuva acumulada mensal em 2014						Chuva acumulada das 7h de 06/07/2014 às 7h de 07/07/2014 (mm)	Chuva acumulada julho (até 07/07/2014 7h00min) (mm)	Chuva média mensal de junho (mm)	Quantidade de chuva em relação à média (%)
		Janeiro	Fevereiro	Março	Abril	Maior	Junho				
PC13	Jundiá - ETEC	137,1	41,3	174,4	85,5	24,9	3,2	0,0	0,0	42,9	*
PC14	Limeira	74,8	40,6	117,4	52,6	*	5,6	0,0	*	27,9	*
PS14	Limeira	74,8	10,9	*	32,3	6,9	0,0	0,0	0,5	19,7	2,5%
PC15	Monte Alegre do Sul	82,5	62,2	107,1	68,7	35,7	17,4	0,0	0,0	40,8	*
PS10	Morungaba	72,1	*	113,9	87,0	27,9	15,1	0,0	0,0	51,3	*
PC16	Nazaré Paulista	82,7	65,3	177,0	66,7	32,4	7,3	0,0	0,0	63,9	*
PS2	Nazaré Paulista	103,3	111,0	72,1	74,3	*	*	0,0	0,0	67,7	*
PC17	Nova Odessa	103,0	56,8	145,8	40,3	32,6	5,6	0,0	0,0	44,5	*
PS7	Paulínia	9,4	*	*	106,5	29,0	8,8	0,0	0,0	24,1	*
PS8	Paulínia	10,8	7,8	8,4	114,4	32,4	3,0	0,0	0,0	*	*
PS12	Paulínia	2,4	47,2	*	109,2	32,0	5,2	0,0	0,0	27,0	
PC18	Piracaia	*	*	*	*	*	*	0,0	0,0	58,8	*
PS1	Piracaia	*	70,6	*	67,0	45,5	25,4	0,0	0,0	40,4	*
PC19	Piracicaba	101,4	54,5	99,8	54,1	36,4	2,1	0,0	0,0	33,4	*
PS16	Piracicaba	107,8	31,8	136,4	42,5	13,3	7,1	0,0	0,0	36,9	*
PS17	Piracicaba (Artemis)	68,8	6,8	*	9,6	*	2,4	0,0	0,0	28,7	*
PS18	Rio Claro	113,2	50,4	*	1,6	11,8	3,2	0,0	1,0	*	*
PC20	São Pedro	107,5	188,8	184,8	97,5	63,1	3,1	0,0	0,0	42,1	*
PC21	Sumaré	92,2	50,8	126,7	34,8	30,1	5,4	*	*	43,3	*
PS5	Valinhos	103,8	*	132,6	81,6	0,2	10,4	0,0	0,0	45,8	*
PC22	Vargem	80,3	59,5	95,1	116,7	22,4	7,3	*	*	38,2	*

* PS = posto pluviométrico do Sistema de Alerta a Inundações de São Paulo (SAISP)
 PC = posto pluviométrico do Centro Integrado de Informações Agrometeorológicas (CIAGRO)
 As informações apresentadas nesta tabela foram obtidas de uma fonte de dados brutos.

Fonte: CIAGRO



SALA DE SITUAÇÃO PCJ



DADOS FLUVIOMÉTRICOS

Localização dos Postos da Rede Telemétrica do SAISP
nas Bacias PCJ



LEGENDA

- Postos Fluviométricos
- Hidrografia
- Limite das Bacias PCJ





SALA DE SITUAÇÃO PCJ



REDE TELEMÉTRICA DAEE / SP						
Nomenclatura no mapa	Posto de medição	Código Posto	Cotas de Alerta			
			Atenção	Alerta	Emergência	Extravasamento
PS1	Rio Cachoeira Captação Piracaia / Piracaia	3E-116T	1,80	2,20	2,60	3,00
PS2	Rio Atibainha em Nazaré Paulista	3E-089T	1,80	2,20	2,50	2,80
PS3	Rio Atibaia em Atibaia / Atibaia	3E-063T	2,40	2,60	2,80	3,00
PS4	Rio Atibaia no Bairro da Ponte / Itatiba	3D-006T	5,10	5,50	5,90	6,30
PS5	Rio Atibaia Captação Valinhos / Valinhos	3D-007T	3,40	3,70	3,90	4,30
PS6	Rio Atibaia em Desembargador Furtado / Campinas	3D-003T	2,10	2,40	2,70	3,00
PS7	Rio Atibaia Acima de Paulínia / Paulínia	4D-009RT	2,80	3,10	3,40	3,70
PS8	Rio Atibaia Captação Sumaré / Paulínia	4D-033	*	*	*	*
PS9	Rio Jaguari em Guaripocaba / Bragança Paulista	3D-015T	3,80	4,20	4,60	5,00
PS10	Rio Jaguari em Buenópolis / Morungaba	3D-009T	2,60	2,90	3,20	3,50
PS11	Rio Camanducaia em Dal Bo/ Jaguariúna	3D-001T	3,10	3,60	4,10	4,60
PS12	Rio Jaguari Captação Petrobrás / Paulínia	4D-034	*	*	*	*
PS13	Rio Jaguari em Usina Ester / Cosmópolis	4D-001T	9,00	10,00	11,00	12,00
PS14	Rio Jaguari na Foz / Limeira	4D-013T	3,30	3,90	*	4,20
PS15	Rio Piracicaba em Carioba / Americana	4D-010T	6,80	7,20	7,60	8,00
PS16	Rio Piracicaba em Piracicaba / Piracicaba	4D-015T	3,20	3,70	4,20	4,70
PS17	Rio Piracicaba em Artemis	4D-007T	*	*	*	*
PS18	Rio Corumbataí em Batovi / Rio Claro	4D-018T	*	*	*	8,00
PS19	Rio Jundiá - Itaici / Indaiatuba	4E-017T	4,85	5,35	5,85	6,35



SALA DE SITUAÇÃO PCJ



REDE TELEMÉTRICA DAEE/SP

Data: 07/07/2014

Nomenclatura no mapa	Posto de medição	Código do Posto	Vazão						Nível			
			Vazão do rio 07 h	Nível do rio 7 hs	Vazão Média do mês	Vazão as 7h/Vazão media	Vazão 07/07/13 07:00	Relação Q7h/ Q 07/07/13	Nível Médio Mensal	Nível 7h/ Nível médio	Nível 07/07/13 07:00	Relação Flu 7h/Flu 07/07/13 7h
			(m³/s)	(m)	(m³/s)	%	(m³/s)	%	(m)	%	(m)	%
PS1	Rio Cachoeira Captação Piracaia / Piracaia	3E-116T	2,47	1,69	2,27	8,76 % Acima	1,35	82,37 % Acima	1,55	9,12 % Acima	1,25	35,31 % Acima
PS2	Rio Atibaia em Nazaré Paulista	3E-089T	1,78	1,30	1,28	39,29 % Acima	1,35	*	1,20	8,28 % Acima	1,13	*
PS3	Rio Atibaia em Atibaia / Atibaia	3E-063T	4,30	1,49	8,04	46,53 % Abaixo	5,68	24,26 % Abaixo	1,77	15,73 % Abaixo	1,64	9,04 % Abaixo
PS4	Rio Atibaia no Bairro da Ponte / Itatiba	3D-006T	3,57	3,54	17,02	79,02 % Abaixo	12,56	71,57 % Abaixo	4,12	14,07 % Abaixo	4,16	14,86 % Abaixo
PS5	Rio Atibaia Captação Valinhos / Valinhos	3D-007T	4,82	0,66	15,35	68,61 % Abaixo	15,05	67,96 % Abaixo	1,04	36,79 % Abaixo	1,05	36,96 % Abaixo
PS6	Rio Atibaia em Desembargador Furtado / Campinas	3D-003T	3,08	0,16	21,00	85,33 % Abaixo	17,30	82,2 % Abaixo	0,93	82,73 % Abaixo	0,85	81,09 % Abaixo
PS7	Rio Atibaia Acima de Paulínia / Paulínia	4D-009RT	3,42	1,65	20,56	83,36 % Abaixo	19,22	82,21 % Abaixo	2,04	19,12 % Abaixo	2,16	23,43 % Abaixo
PS8	Rio Atibaia Captação Sumaré / Paulínia	4D-033	*	1,16	23,57	*	25,28	*	1,75	33,58 % Abaixo	1,79	35,09 % Abaixo
PS9	Rio Jaguari em Guaripocaba / Bragança Paulista	3D-015T	1,23	0,99	7,31	83,18 % Abaixo	3,19	61,43 % Abaixo	0,86	14,67 % Acima	1,28	22,78 % Abaixo
PS10	Rio Jaguari em Buenópolis / Morungaba	3D-009T	2,64	0,93	11,34	76,72 % Abaixo	8,24	67,98 % Abaixo	0,74	25,94 % Acima	1,45	35,73 % Abaixo
PS11	Rio Camanducaia em Dal Bo/ Jaguariúna	3D-001T	0,25	0,04	8,91	97,19 % Abaixo	8,23	*	0,66	93,91 % Abaixo	0,60	*
PS12	Rio Jaguari Captação Petrobrás / Paulínia	4D-034	*	3,38	23,87	*	20,43	*	2,09	61,91 % Acima	1,99	69,51 % Acima
PS13	Rio Jaguari em Usina Ester / Cosmópolis	4D-001T	2,36	0,37	23,79	90,08 % Abaixo	19,32	87,78 % Abaixo	0,95	61,2 % Abaixo	0,92	59,56 % Abaixo
PS14	Rio Jaguari na Foz / Limeira	4D-013T	3,99	0,76	23,89	83,3 % Abaixo	28,83	*	1,41	45,92 % Abaixo	1,57	51,5 % Abaixo
PS15	Rio Piracicaba em Carioba / Americana	4D-010T	*	*	43,75	*	45,95	*	6,08	*	6,15	*
PS16	Rio Piracicaba em Piracicaba / Piracicaba	4D-015T	22,47	1,04	67,37	66,65 % Abaixo	69,72	67,77 % Abaixo	1,54	32,35 % Abaixo	1,62	35,88 % Abaixo
PS17	Rio Piracicaba em Artemis	4D-007T	16,47	0,29	80,77	79,61 % Abaixo	91,60	82,02 % Abaixo	1,06	72,71 % Abaixo	1,17	75,26 % Abaixo
PS18	Rio Corumbataí em Batovi / Rio Claro	4D-018T	2,75	1,21	4,32	36,4 % Abaixo	5,19	47,01 % Abaixo	1,27	4,9 % Abaixo	1,37	11,81 % Abaixo
PS19	Rio Jundiá - Itaici / Indaiatuba	4E-017	*	1,01	*	*	*	*	*	*	1,51	33,11 % Abaixo

Q= Vazão

Flu= Nível

*Dados indisponíveis

As informações apresentadas nesta tabela foram obtidas de uma fonte de dados brutos.

Legenda: Normal Atenção Alerta Emergência Extravasamento

Fonte: SAISP



SALA DE SITUAÇÃO PCJ



PREVISÃO DE CHUVAS PARA 5 DIAS

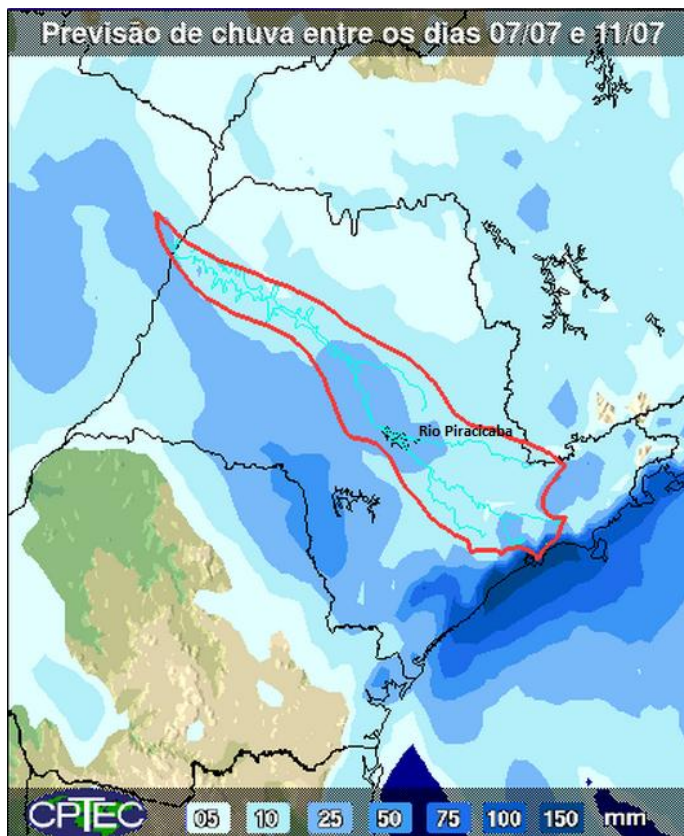

A previsão de chuvas entre os dias 07 e 11 de julho é de 10 a 25 mm nas Bacias PCJ.

Fonte: CPTEC/INPE



SALA DE SITUAÇÃO PCJ



DIAS SEM CHUVA ATÉ 06/07/2014

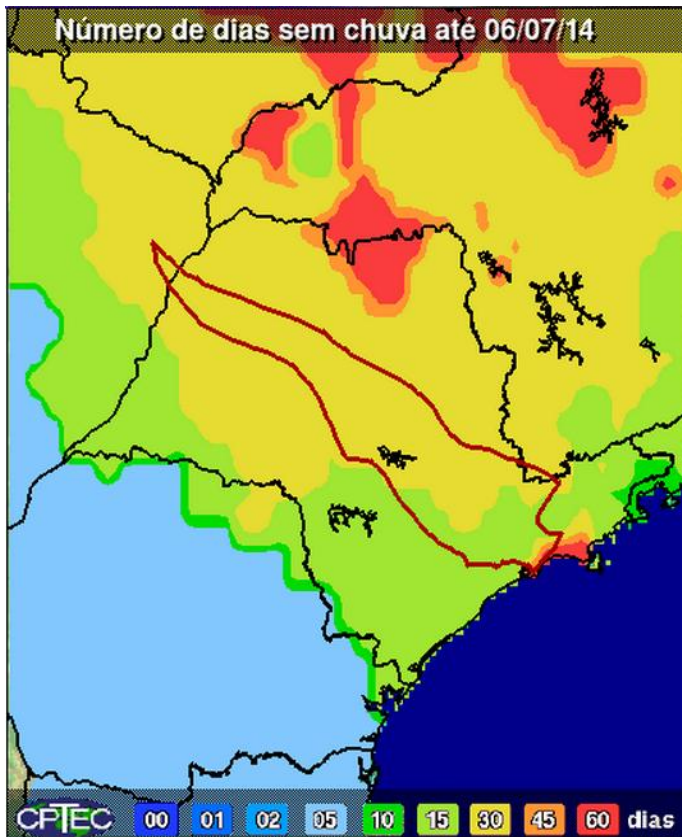

O número de dias sem chuva nas bacias PCJ até 06/07/14 é de aproximadamente 30.

Fonte: CPTEC/INPE



Situação das chuvas às 09h45min

Imagem Composta dos Radares de Bauru e de Presidente Prudente - 07/07/2014 09:45

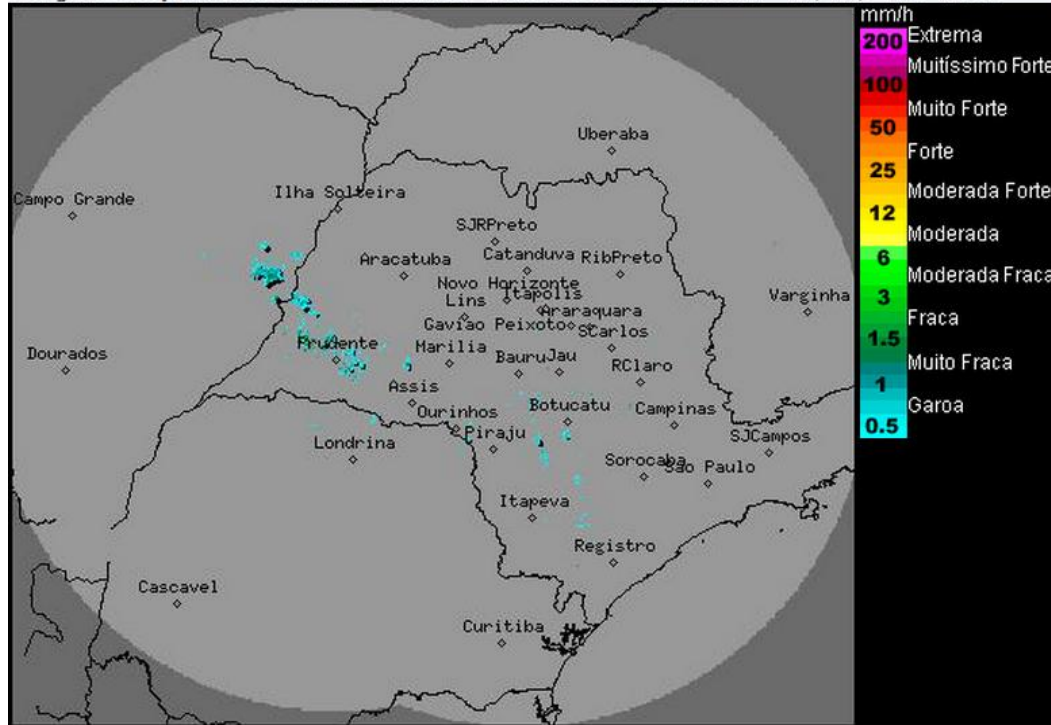

No momento, os radares meteorológicos do IPMet, localizados em Bauru e Presidente Prudente, estão detectando áreas de chuvas isoladas, fracas a moderadas, no oeste, sudoeste e sul do estado de São Paulo, atingindo as regiões dos municípios de Presidente Epitácio, Presidente Venceslau, Rancharia, São Pedro do Turvo e Capão Bonito. Chuvas também são detectadas no leste do Mato Grosso do Sul.

A nebulosidade aumentou sobre o estado de São Paulo, devido à aproximação e avanço de uma frente fria durante o dia de hoje. Com isso, são previstas chuvas isoladas, fracas a moderadas, em algumas regiões paulistas. Amanhã (08), a frente fria desloca-se pelo litoral de São Paulo, mantendo o tempo instável, com chuvas isoladas especialmente para o oeste, sul, centro-leste, nordeste e leste paulistas. Na retaguarda deste sistema, a entrada uma massa de ar mais frio e seco sobre o estado, diminui gradativamente a nebulosidade e a temperatura, durante a semana. Apenas na faixa leste, o tempo permanece nublado e com chuvas fracas.

Meteorologista: Zildene Pedrosa de Oliveira Emídio
IPMet/UNESP

Fonte: IPMET/UNESP

** Outras informações como previsão do tempo, meteoqramas, gráficos de vazão e nível, podem ser encontrados no site da Sala de Situação PCI.*