

05/11/2014

# Boletim Diário da Sala de Situação PCJ



Carla Ávila

Ísis Franco

Talita Cassieri



**SALA DE SITUAÇÃO PCJ**



## Dados Pluviométricos das Bacias PCJ

**CHUVA ACUMULADA EM 24 HORAS NAS BACIAS PCJ**

04/11/2014 7h00min às 05/11/2014 7h00min

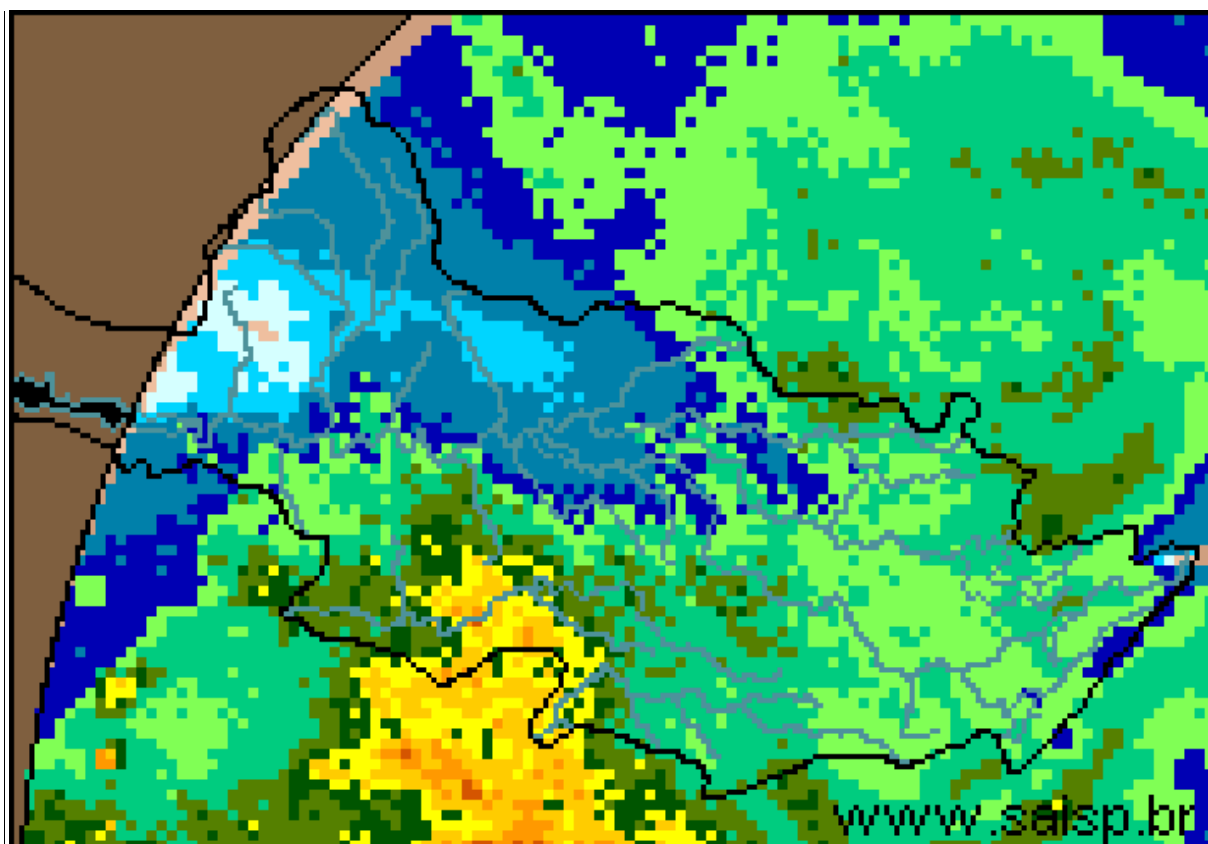
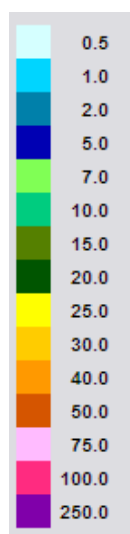

**SAISP**  
Sistema de Alertas a  
Inundações de São Paulo

**CTH** | Centro Tecnológico de  
Hidráulica e Recursos  
Hídricos

 Fundação  
Centro Tecnológico  
de Hidráulica

Fonte: SAISP



## SALA DE SITUAÇÃO PCJ



### Localização dos Postos da Rede Telemétrica do SAISP e do Ciiagro nas Bacias PCJ



#### LEGENDA

- Postos Pluviométricos Ciiagro
- Postos Pluviométricos SAISP
- Hidrografia
- Limite das Bacias PCJ





# SALA DE SITUAÇÃO PCJ



## Rede telemétrica do CIIAGRO e do SAISP

Nomenclatura no mapa *	Postos	Chuva acumulada mensal em 2014										Chuva acumulada das 7h de 04/11/2014 às 7h de 05/11/2014 (mm)	Chuva acumulada novembro (até 05/11/2014 7h00min) (mm)	Chuva média mensal de novembro (mm)	Quantidade de chuva em relação à média (%)	
		Janeiro	Fevereiro	Março	Abril	Maior	Junho	Julho	Agosto	Setembro	Outubro					
PS16	Americana	*	*	*	*	*	*	*	*	*	*	6,6	5,2	15,2	112,8	13,5%
PC1	Amparo	48,5	80,2	87,1	76,4	30,5	16,6	33,5	6,9	83,5	55,7	*	14,8	159,3	9,3%	
PC2	Atibaia	56,3	62,2	91,5	146,7	24,3	6,4	40,8	10,7	75,8	21,9	*	13,2	133,8	9,9%	
PS3	Atibaia	60,8	82,8	86,3	123,0	20,0	5,1	35,5	10,8	49,3	41,5	4,0	14,0	78,2	17,9%	
PC3	Bom Jesus dos Perdões	69,5	79,8	179,5	76,3	33,8	6,4	42,5	38,7	88,4	30,9	*	20,9	139,3	15,0%	
PC4	Bragança Paulista	75,0	68,5	115,0	89,3	39,1	13,1	35,6	13,9	64,8	27,0	*	16,0	171,6	9,3%	
PS9	Bragança Paulista	0,5	75,8	134,6	*	31,8	13,6	31,8	10,0	69,8	37,9	3,8	17,5	120,6	14,5%	
PC5	Campinas	181,4	14,1	98,6	61,9	22,9	9,2	28,2	12,2	69,2	15,6	*	13,7	153,9	8,9%	
PS6	Campinas	22,4	*	*	15,1	9,3	3,3	27,0	1,3	79,3	35,3	3,0	4,3	104,0	4,1%	
PC6	Campo Limpo Paulista	154,4	42,5	185,7	57,0	26,0	3,4	32,1	14,3	60,5	23,1	*	0,0	151,3	*	
PC7	Capivari	92,4	77,0	168,1	50,0	36,0	0,0	22,4	12,4	104,6	17,2	18,0	19,2	113,6	16,9%	
PS14	Cosmópolis	63,5	64,9	193,4	75,8	35,3	4,9	20,8	2,5	81,6	38,8	0,5	4,5	129,0	3,5%	
PC8	Extrema	64,8	102,0	213,6	94,6	39,5	12,2	47,1	13,5	86,7	52,5	*	68,4	155,2	44,1%	
PC9	Indaiatuba	107,3	56,5	164,8	38,5	30,0	0,3	28,0	45,8	75,5	9,1	*	0,0	123,5	*	
PS20	Indaiatuba	136,4	14,2	201,0	52,0	32,2	4,0	28,6	32,0	54,2	23,8	9,8	62,4	*	*	
PC10	Itatiba	116,7	66,1	137,5	73,9	23,8	13,2	47,0	18,1	76,3	8,9	*	1,0	195,0	0,5%	
PS4	Itatiba	86,0	58,0	74,8	45,4	19,0	13,6	33,0	8,2	58,4	12,2	3,4	11,0	121,8	9,0%	
PC11	Jaguariúna	75,5	27,6	138,3	121,8	42,2	11,3	39,7	5,2	73,6	67,7	*	11,7	136,3	8,6%	
PS11	Jaguariúna	*	*	*	*	*	*	*	*	78,4	24,0	1,8	34,6	64,0	54,0%	
PS12	Jaguariúna	68,8	*	111,2	108,6	20,8	13,6	34,6	5,4	82,6	55,2	1,8	26,6	123,7	21,5%	
PC12	Jundiaí	142,6	44,2	194,8	77,3	31,6	4,8	41,5	15,7	75,9	2,8	*	22,1	160,1	13,8%	

Obs: os valores em azul correspondem à chuva acumulada até 03/11/2014

PS = posto pluviométrico do Sistema de Alerta a Inundações de São Paulo (SAISP)  
 PC = posto pluviométrico do Centro Integrado de Informações Agrometeorológicas (CIIAGRO)  
 As informações apresentadas nesta tabela foram obtidas de uma fonte de dados brutos  
 Não considera o horário de verão.

Fonte: CIIAGRO



# SALA DE SITUAÇÃO PCJ



## Rede telemétrica do CIIAGRO e do SAISP

Nomenclatura no mapa *	Postos	Chuva acumulada mensal em 2014										Chuva acumulada das 7h de 04/11/2014 às 7h de 05/11/2014 (mm)	Chuva acumulada novembro (até 05/11/2014 7h00min) (mm)	Chuva média mensal de novembro (mm)	Quantidade de chuva em relação à média (%)
		Janeiro	Fevereiro	Março	Abril	Maio	Junho	Julho	Agosto	Setembro	Outubro				
PC13	Jundiaí - ETEC	137,1	41,3	174,4	85,5	24,9	3,2	45,4	20,3	70,0	2,1	*	11,7	116,6	10,0%
PC14	Limeira	74,8	40,6	117,4	52,6	*	5,6	12,8	6,6	71,0	10,3	*	*	135,5	*
PS15	Limeira	74,8	10,9	*	32,3	6,9	0,0	17,3	0,8	76,8	10,0	2,0	2,0	69,1	2,9%
PC15	Monte Alegre do Sul	82,5	62,2	107,1	68,7	35,7	17,4	55,6	4,4	81,5	14,3	*	31,8	172,1	18,5%
PS10	Morungaba	72,1	*	113,9	87,0	27,9	15,1	*	0,3	84,8	26,0	1,3	1,3	132,1	1,0%
PC16	Nazaré Paulista	82,7	65,3	177,0	66,7	32,4	7,3	36,6	38,7	96,8	38,6	*	16,3	140,4	11,6%
PS2	Nazaré Paulista	103,3	111,0	72,1	74,3	*	*	*	30,5	92,8	35,3	3,0	24,5	134,4	18,2%
PC17	Nova Odessa	103,0	56,8	145,8	40,3	32,6	5,6	18,4	3,3	67,8	11,2	*	*	130,7	*
PS7	Paulínia	9,4	*	*	106,5	29,0	8,8	81,1	0,8	81,4	13,1	0,3	3,3	41,8	7,9%
PS8	Paulínia	10,8	7,8	8,4	114,4	32,4	3,0	15,8	0,6	99,4	12,8	1,0	4,0	103,1	3,9%
PS13	Paulínia	2,4	47,2	*	109,2	32,0	5,2	1,0	0,8	67,2	37,6	3,8	6,8	16,6	41,0%
PC18	Piracaia	*	*	*	*	*	*	40,5	21,4	70,0	39,3	*	37,8	177,9	21,2%
PS1	Piracaia	*	70,6	*	67,0	45,5	25,4	22,0	26,5	67,5	35,1	3,8	36,3	160,6	22,6%
PC19	Piracicaba	101,4	54,5	99,8	54,1	36,4	2,1	18,2	5,9	85,7	15,9	*	37,2	146,1	25,5%
PS17	Piracicaba	107,8	31,8	136,4	42,5	13,3	7,1	23,2	6,0	89,0	23,5	28,0	57,5	93,9	61,2%
PS18	Piracicaba (Artemis)	68,8	6,8	*	9,6	*	2,4	18,2	13,4	82,8	50,6	22,2	44,4	125,6	35,4%
PS19	Rio Claro	113,2	50,4	*	1,6	11,8	3,2	13,8	5,0	68,8	*	*	*	*	*
PC20	São Pedro	107,5	188,8	184,8	97,5	63,1	3,1	20,8	10,7	98,6	18,3	*	*	158,5	*
PC21	Sumaré	92,2	50,8	126,7	34,8	30,1	5,4	15,4	2,8	48,2	10,4	*	*	103,1	*
PS5	Valinhos	103,8	*	132,6	81,6	0,2	10,4	35,2	19,6	49,2	11,6	5,0	6,4	127,0	5,0%
PC22	Vargem	80,3	59,5	95,1	116,7	22,4	7,3	41,1	13,3	73,0	51,2	*	17,3	167,2	10,3%

Obs: os valores em azul correspondem à chuva acumulada até 03/11/2014

PS = posto pluviométrico do Sistema de Alerta a Inundações de São Paulo (SAISP)  
PC = posto pluviométrico do Centro Integrado de Informações Agrometeorológicas (CIIAGRO)  
As informações apresentadas nesta tabela foram obtidas de uma fonte de dados brutos  
Não considera o horário de verão.

Fonte: CIIAGRO



## SALA DE SITUAÇÃO PCJ



### DADOS FLUVIOMÉTRICOS

Localização dos Postos da Rede Telemétrica do SAISP  
nas Bacias PCJ



#### LEGENDA

- Postos Fluviométricos
- Hidrografia
- Limite das Bacias PCJ





## SALA DE SITUAÇÃO PCJ



REDE TELEMÉTRICA DAEE / SP						
Nomenclatura no mapa	Posto de medição	Código Posto	Cotas de Alerta			
			Atenção	Alerta	Emergência	Extravasamento
PS1	Rio Cachoeira Captação Piracaia / Piracaia	3E-116T	1,80	2,20	2,60	3,00
PS2	Rio Atibainha em Nazaré Paulista	3E-089T	1,80	2,20	2,50	2,80
PS3	Rio Atibaia em Atibaia / Atibaia	3E-063T	2,40	2,60	2,80	3,00
PS4	Rio Atibaia no Bairro da Ponte / Itatiba	3D-006T	5,10	5,50	5,90	6,30
PS5	Rio Atibaia Captação Valinhos / Valinhos	3D-007T	3,40	3,70	3,90	4,30
PS6	Rio Atibaia em Desembargador Furtado / Campinas	3D-003T	2,10	2,40	2,70	3,00
PS7	Rio Atibaia Acima de Paulínia / Paulínia	4D-009RT	2,80	3,10	3,40	3,70
PS8	Rio Atibaia Captação Sumaré / Paulínia	4D-033	*	*	*	*
PS9	Rio Jaguari em Guaripocaba / Bragança Paulista	3D-015T	3,80	4,20	4,60	5,00
PS10	Rio Jaguari em Buenópolis / Morungaba	3D-009T	2,60	2,90	3,20	3,50
PS11	Rio Jaguari em Jaguariúna / Jaguariúna	3D-008T	2,20	2,50	2,80	3,10
PS12	Rio Camanducaia em Dal Bo/ Jaguariúna	3D-001T	3,10	3,60	4,10	4,60
PS13	Rio Jaguari Captação Petrobrás / Paulínia	4D-034	*	*	*	*
PS14	Rio Jaguari em Usina Ester / Cosmópolis	4D-001T	9,00	10,00	11,00	12,00
PS15	Rio Jaguari na Foz / Limeira	4D-013T	3,30	3,90	*	4,20
PS16	Rio Piracicaba em Carioba / Americana	4D-010T	6,80	7,20	7,60	8,00
PS17	Rio Piracicaba em Piracicaba / Piracicaba	4D-015T	3,20	3,70	4,20	4,70
PS18	Rio Piracicaba em Artemis	4D-007T	*	*	*	*
PS19	Rio Corumbataí em Batovi / Rio Claro	4D-018T	*	*	*	8,00
PS20	Rio Jundiá - Itaici / Indaítuba	4E-017T	4,85	5,35	5,85	6,35



# SALA DE SITUAÇÃO PCJ



## REDE TELEMÉTRICA DAEE/SP

Data: 05/11/2014

Vazão

Nível

Nomenclatura no mapa	Posto de medição	Código do Posto	Vazão do rio 07 h	Nível do rio 7 hs	Vazão Média do mês	Vazão as 7h/Vazão média	Vazão 05/11/13 07:00	Relação Q7h/ Q 05/11/13	Nível Médio Mensal	Nível 7h/ Nível médio	Nível 05/11/13 07:00	Relação Flu 7h/Flu 05/11/13 7h
			(m³/s)	(m)	(m³/s)	%	(m³/s)	%	(m)	%	(m)	%
PS1	Rio Cachoeira Captação Piracaia / Piracaia	3E-116T	2,88	1,82	2,72	5,83 % Acima	*	*	1,76	3,41 % Acima	2,32	21,48 % Abaixo
PS2	Rio Atibaia em Nazaré Paulista	3E-089T	1,06	1,11	2,14	50,47 % Abaixo	2,69	60,53 % Abaixo	1,41	21,38 % Abaixo	1,88	40,93 % Abaixo
PS3	Rio Atibaia em Atibaia / Atibaia	3E-063T	5,29	1,64	9,20	42,5 % Abaixo	7,31	27,63 % Abaixo	1,90	13,8 % Abaixo	1,84	10,97 % Abaixo
PS4	Rio Atibaia no Bairro da Ponte / Itatiba	3D-006T	3,72	3,57	19,58	81 % Abaixo	10,34	64,02 % Abaixo	4,26	16,1 % Abaixo	4,05	11,9 % Abaixo
PS5	Rio Atibaia Captação Valinhos / Valinhos	3D-007T	4,62	0,65	19,72	76,57 % Abaixo	12,01	61,53 % Abaixo	1,18	44,77 % Abaixo	0,94	31,14 % Abaixo
PS6	Rio Atibaia em Desembargador Furtado / Campinas	3D-003T	*	*	23,08	*	21,71	*	1,10	*	0,95	*
PS7	Rio Atibaia Acima de Paulínia / Paulínia	4D-009RT	4,49	1,66	25,96	82,71 % Abaixo	24,42	81,62 % Abaixo	2,14	22,5 % Abaixo	2,24	26,02 % Abaixo
PS8	Rio Atibaia Captação Sumaré / Paulínia	4D-033	*	*	28,37	*	*	*	1,79	*	1,82	*
PS9	Rio Jaguari em Guaripocaba / Bragança Paulista	3D-015T	0,92	0,89	11,04	91,67 % Abaixo	3,97	76,81 % Abaixo	1,13	21,09 % Abaixo	1,38	35,69 % Abaixo
PS10	Rio Jaguari em Buenópolis / Morungaba	3D-009T	3,56	1,08	17,11	79,19 % Abaixo	6,23	42,88 % Abaixo	0,89	21,19 % Acima	1,30	16,73 % Abaixo
PS11	Rio Jaguari em Jaguariúna / Jaguariúna	3D-008T	1,98	0,93	15,87	*	*	*	0,63	*	*	*
PS12	Rio Camanducaia em Dal Bo/ Jaguariúna	3D-001T	*	*	10,67	*	*	*	0,76	*	*	*
PS13	Rio Jaguari Captação Petrobrás / Paulínia	4D-034	*	*	21,54	*	*	*	1,95	*	1,92	*
PS14	Rio Jaguari em Usina Ester / Cosmópolis	4D-001T	4,82	0,48	30,30	84,09 % Abaixo	15,84	69,56 % Abaixo	1,11	56,56 % Abaixo	0,80	40 % Abaixo
PS15	Rio Jaguari na Foz / Limeira	4D-013T	2,80	0,80	28,41	90,15 % Abaixo	21,41	*	1,51	46,85 % Abaixo	1,38	41,82 % Abaixo
PS16	Rio Piracicaba em Carioba / Americana	4D-010T	*	5,84	70,89	*	*	*	6,14	4,94 % Abaixo	*	*
PS17	Rio Piracicaba em Piracicaba / Piracicaba	4D-015T	31,79	1,18	85,15	62,67 % Abaixo	231,94	86,29 % Abaixo	1,70	30,4 % Abaixo	2,88	59,06 % Abaixo
PS18	Rio Piracicaba em Artemis	4D-007T	*	*	97,35	*	261,80	*	1,19	*	2,23	*
PS20	Rio Jundiá - Itaici / Indaiatuba	4E-017	*	1,15	10,04	*	*	*	1,38	*	2,01	42,79 % Abaixo

Q= Vazão

Flu= Nível

\*Dados indisponíveis

As informações apresentadas nesta tabela foram obtidas de uma fonte de dados brutos.

Não considera o horário de verão.

Legenda: Normal Atenção Alerta Emergência Extravasamento

Fonte: SAISP





## SALA DE SITUAÇÃO PCJ



### PREVISÃO DE CHUVAS PARA 5 DIAS

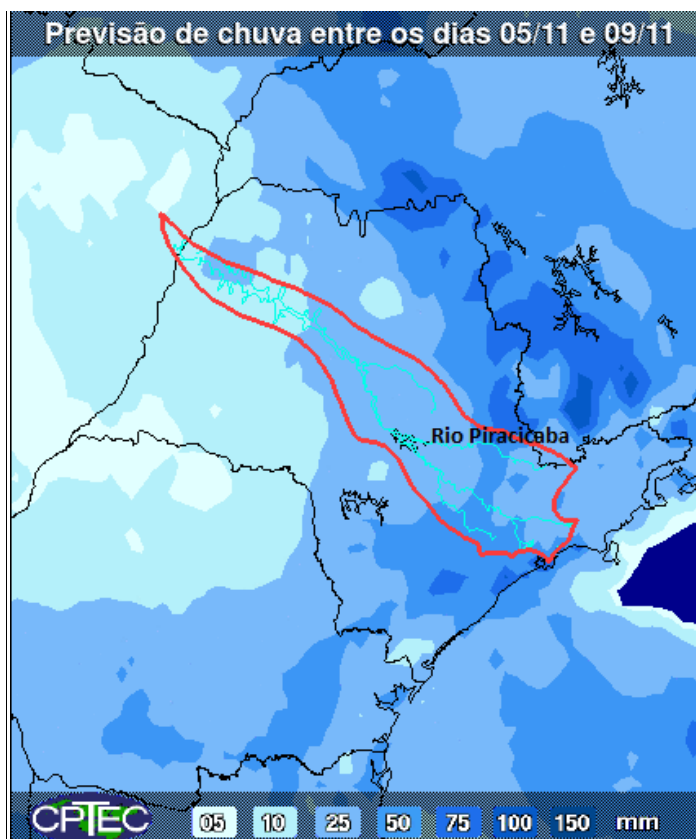

A previsão de chuvas entre os dias 05 e 09 de novembro é de acumulados de 25 a 75 mm nas Bacias PCJ.

Fonte: CPTEC/INPE



## SALA DE SITUAÇÃO PCJ



### Situação das chuvas às 10h30min

Imagem Composta dos Radares de Bauru e de Presidente Prudente - 05/11/14 10:30

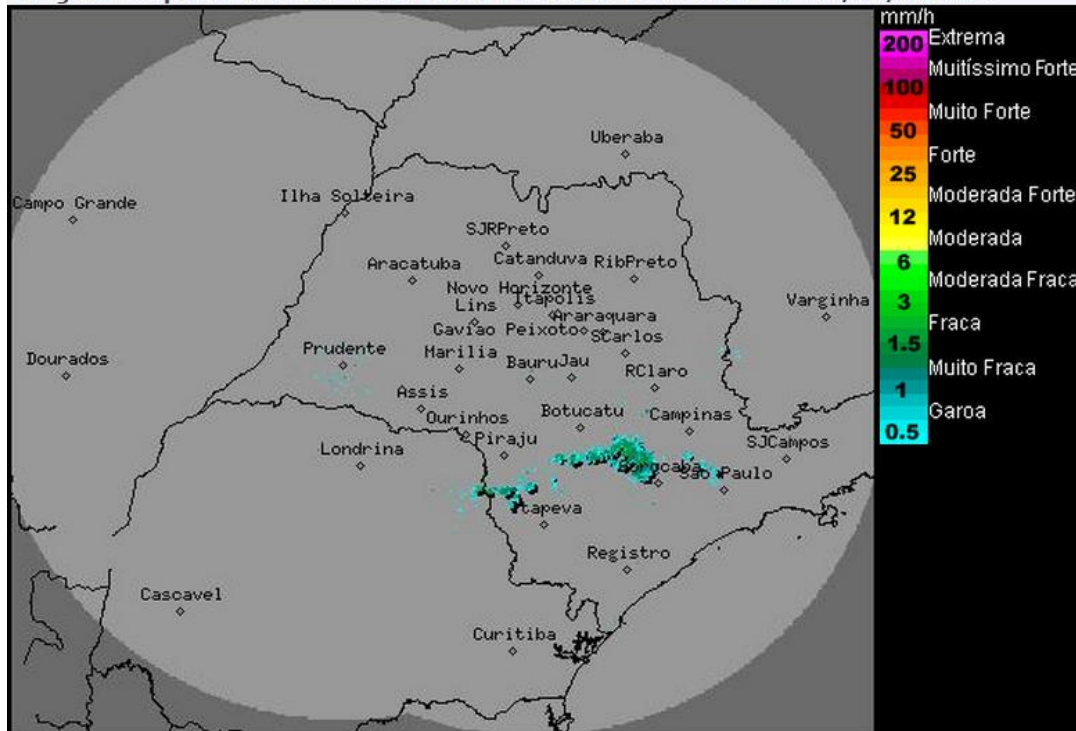

Os radares meteorológicos do IPMet/UNESP, localizados em Bauru e Presidente Prudente, estão detectando áreas de chuvas isoladas, com intensidades de fracas a moderadas, sobre o estado de São Paulo, atingindo o centro-leste, leste e sudeste.

As chuvas apresentam deslocamento para leste com velocidade, aproximada, de 40 km/h. Nesta quarta-feira (05/11) a frente fria desloca-se sobre o estado de São Paulo, causando muita nebulosidade e chuvas isoladas, as quais poderão ser de forte intensidade, especialmente no litoral e no Vale do Paraíba. Na quinta-feira (06/11), as condições de Tempo melhoram sobre o estado e o céu fica parcialmente nublado, mas entre a tarde e noite ainda há previsão de pancadas de chuva isoladas. Durante a sexta-feira (07/11) as instabilidades aumentam e há previsão de chuvas mais generalizadas para o estado de São Paulo, devido à aproximação de uma nova frente fria que deverá passar pelo estado no sábado (08/11). No domingo o sol volta, mas ainda ocorrem pancadas de chuva isoladas a partir da tarde em algumas regiões paulistas, principalmente no norte e leste.

Meteorologista: Zildene Pedrosa de Oliveira Emídio  
IPMet/UNESP

Fonte: IPMET/UNESP

*\* Outras informações como previsão do tempo, meteoqramas, gráficos de vazão e nível, podem ser encontrados no site da Sala de Situação PCJ.*