

15/12/2014

# Boletim Diário da Sala de Situação PCJ



Carla Ávila

Ísis Franco

Talita Cassieri



**SALA DE SITUAÇÃO PCJ**



## Dados Pluviométricos das Bacias PCJ

**CHUVA ACUMULADA EM 24 HORAS NAS BACIAS PCJ**

14/12/2014 7h00min às 15/12/2014 7h00min

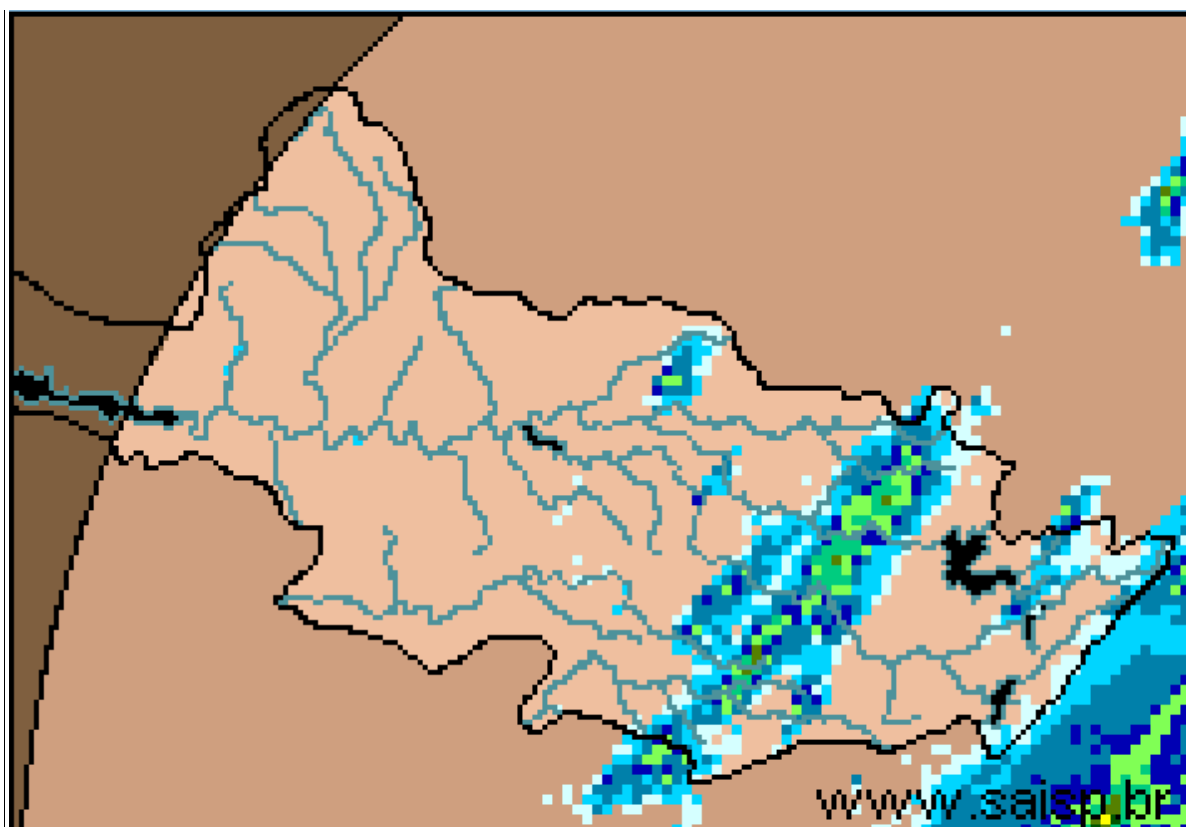

**SAISP**  
Sistema de Alertas a  
Inundações de São Paulo

**CTH** | Centro Tecnológico de  
Hidráulica e Recursos  
Hídricos

 Fundação  
Centro Tecnológico  
de Hidráulica

Fonte: SAISP



## SALA DE SITUAÇÃO PCJ



### Localização dos Postos da Rede Telemétrica do SAISP e do Ciiagro nas Bacias PCJ



#### LEGENDA

- Postos Pluviométricos Ciiagro
- Postos Pluviométricos SAISP
- Hidrografia
- Limite das Bacias PCJ





## SALA DE SITUAÇÃO PCJ



### Rede telemétrica do CIIAGRO e do SAISP

Nomenclatura no mapa *	Postos	Chuva acumulada mensal em 2014											Chuva acumulada das 7h de 14/12/2014 às 7h de 15/12/2014 (mm)	Chuva acumulada dezembro (até 15/12/2014 7h00min) (mm)	Chuva média mensal de dezembro (mm)	Quantidade de chuva em relação à média (%)
		Janeiro	Fevereiro	Março	Abril	Maior	Junho	Julho	Agosto	Setembro	Outubro	Novembro				
PS16	Americana	*	*	*	*	*	*	*	*	*	6,6	101,2	0,0	41,8	165,3	25,3%
PC1	Amparo	48,5	80,2	87,1	76,4	30,5	16,6	33,5	6,9	83,5	55,7	95,0	1,5	25,9	202,1	12,8%
PC2	Atibaia	56,3	62,2	91,5	146,7	24,3	6,4	40,8	10,7	75,8	21,9	131,3	0,0	19,6	198,6	9,9%
PS3	Atibaia	60,8	82,8	86,3	123,0	20,0	5,1	35,5	10,8	49,3	41,5	137,9	0,0	42,5	137,2	31,0%
PC3	Bom Jesus dos Perdões	69,5	79,8	179,5	76,3	33,8	6,4	42,5	38,7	88,4	30,9	135,6	0,0	24,0	206,9	11,6%
PC4	Bragança Paulista	75,0	68,5	115,0	89,3	39,1	13,1	35,6	13,9	64,8	27,0	80,7	0,0	7,4	196,9	3,8%
PS9	Bragança Paulista	0,5	75,8	134,6	*	31,8	13,6	31,8	10,0	69,8	37,9	81,4	0,0	32,3	113,9	28,4%
PC5	Campinas	181,4	14,1	98,6	61,9	22,9	9,2	28,2	12,2	69,2	15,6	154,8	0,0	23,4	212,7	11,0%
PS6	Campinas	22,4	*	*	15,1	9,3	3,3	27,0	1,3	79,3	35,3	62,1	0,0	17,5	250,4	7,0%
PC6	Campo Limpo Paulista	154,4	42,5	185,7	57,0	26,0	3,4	32,1	14,3	60,5	23,1	104,2	1,3	58,5	180,2	32,5%
PC7	Capivari	92,4	77,0	168,1	50,0	36,0	0,0	22,4	12,4	104,6	17,2	167,4	*	10,2	182,4	5,6%
PS14	Cosmópolis	63,5	64,9	193,4	75,8	35,3	4,9	20,8	2,5	81,6	38,8	70,0	0,0	17,5	160,6	10,9%
PC8	Extrema	64,8	102,0	213,6	94,6	39,5	12,2	47,1	13,5	86,7	52,5	178,8	0,0	13,2	220,6	6,0%
PC9	Indaiatuba	107,3	56,5	164,8	38,5	30,0	0,3	28,0	45,8	75,5	9,1	144,2	0,0	19,1	226,1	8,4%
PS20	Indaiatuba	136,4	14,2	201,0	52,0	32,2	4,0	28,6	32,0	54,2	23,8	135,2	0,0	27,4	193,7	14,1%
PC10	Itatiba	116,7	66,1	137,5	73,9	23,8	13,2	47,0	18,1	76,3	8,9	107,7	3,6	52,7	201,2	26,2%
PS4	Itatiba	86,0	58,0	74,8	45,4	19,0	13,6	33,0	8,2	58,4	12,2	65,4	0,8	25,6	177,0	14,5%
PC11	Jaguariúna	75,5	27,6	138,3	121,8	42,2	11,3	39,7	5,2	73,6	67,7	68,3	*	*	201,4	*
PS11	Jaguariúna	*	*	*	*	*	*	*	*	78,4	24,0	94,0	0,0	31,0	142,4	21,8%
PS12	Jaguariúna	68,8	*	111,2	108,6	20,8	13,6	34,6	5,4	82,6	55,2	86,8	0,4	22,8	172,6	13,2%
PC12	Jundiá	142,6	44,2	194,8	77,3	31,6	4,8	41,5	15,7	75,9	2,8	158,9	2,5	34,8	210,3	16,5%

PS = posto pluviométrico do Sistema de Alerta a Inundações de São Paulo (SAISP)  
 PC = posto pluviométrico do Centro Integrado de Informações Agrometeorológicas (CIIAGRO)  
 As informações apresentadas nesta tabela foram obtidas de uma fonte de dados brutos  
 Não considera o horário de verão.

Fonte: CIIAGRO



# SALA DE SITUAÇÃO PCJ



## Rede telemétrica do CIAGRO e do SAISP

Nomenclatura no mapa *	Postos	Chuva acumulada mensal em 2014											Chuva acumulada das 7h de 14/12/2014 às 7h de 15/12/2014 (mm)	Chuva acumulada dezembro (até 15/12/2014 7h00min) (mm)	Chuva média mensal de dezembro (mm)	Quantidade de chuva em relação à média (%)
		Janeiro	Fevereiro	Março	Abril	Mai	Junho	Julho	Agosto	Setembro	Outubro	Novembro				
PC13	Jundiaí - ETEC	137,1	41,3	174,4	85,5	24,9	3,2	45,4	20,3	70,0	2,1	107,4	5,3	45,1	165,2	27,3%
PC14	Limeira	74,8	40,6	117,4	52,6	*	5,6	12,8	6,6	71,0	10,3	141,2	*	8,0	194,2	4,1%
PS15	Limeira	74,8	10,9	*	32,3	6,9	0,0	17,3	0,8	76,8	10,0	86,1	0,0	25,3	125,9	20,1%
PC15	Monte Alegre do Sul	82,5	62,2	107,1	68,7	35,7	17,4	55,6	4,4	81,5	14,3	137,7	0,0	63,0	228,8	27,5%
PS10	Morungaba	72,1	*	113,9	87,0	27,9	15,1	*	0,3	84,8	26,0	94,7	4,0	41,3	94,0	43,9%
PC16	Nazaré Paulista	82,7	65,3	177,0	66,7	32,4	7,3	36,6	38,7	96,8	38,6	121,7	0,3	18,7	187,1	10,0%
PS2	Nazaré Paulista	103,3	111,0	72,1	74,3	*	*	*	30,5	92,8	35,3	111,7	0,0	28,0	171,1	16,4%
PC17	Nova Odessa	103,0	56,8	145,8	40,3	32,6	5,6	18,4	3,3	67,8	11,2	151,1	*	4,0	190,9	2,1%
PS7	Paulínia	9,4	*	*	106,5	29,0	8,8	81,1	0,8	81,4	13,1	84,1	0,0	15,5	119,3	13,0%
PS8	Paulínia	10,8	7,8	8,4	114,4	32,4	3,0	15,8	0,6	99,4	12,8	97,4	0,0	17,2	166,3	10,3%
PS13	Paulínia	2,4	47,2	*	109,2	32,0	5,2	1,0	0,8	67,2	37,6	100,6	0,0	22,4	83,4	
PC18	Piracaia	*	*	*	*	*	*	40,5	21,4	70,0	39,3	153,7	0,0	20,1	241,2	8,3%
PS1	Piracaia	*	70,6	*	67,0	45,5	25,4	22,0	26,5	67,5	35,1	107,7	0,0	16,3	202,1	8,0%
PC19	Piracicaba	101,4	54,5	99,8	54,1	36,4	2,1	18,2	5,9	85,7	15,9	168,3	0,0	49,2	190,6	25,8%
PS17	Piracicaba	107,8	31,8	136,4	42,5	13,3	7,1	23,2	6,0	89,0	23,5	133,3	0,0	51,8	160,4	32,3%
PS18	Piracicaba (Artemis)	68,8	6,8	*	9,6	*	2,4	18,2	13,4	82,8	50,6	155,8	0,0	73,8	196,5	37,6%
PS19	Rio Claro	113,2	50,4	*	1,6	11,8	3,2	13,8	5,0	68,8	*	*	*	*	*	*
PC20	São Pedro	107,5	188,8	184,8	97,5	63,1	3,1	20,8	10,7	98,6	18,3	150,0	0,0	43,6	222,7	19,6%
PC21	Sumaré	92,2	50,8	126,7	34,8	30,1	5,4	15,4	2,8	48,2	10,4	143,6	*	4,0	189,7	2,1%
PS5	Valinhos	103,8	*	132,6	81,6	0,2	10,4	35,2	19,6	49,2	11,6	100,8	0,0	38,6	180,0	21,4%
PC22	Vargem	80,3	59,5	95,1	116,7	22,4	7,3	41,1	13,3	73,0	51,2	158,2	0,0	79,1	195,9	40,4%

PS = posto pluviométrico do Sistema de Alerta a Inundações de São Paulo (SAISP)  
 PC = posto pluviométrico do Centro Integrado de Informações Agrometeorológicas (CIAGRO)  
 As informações apresentadas nesta tabela foram obtidas de uma fonte de dados brutos  
 Não considera o horário de verão.

Fonte: CIAGRO



## SALA DE SITUAÇÃO PCJ



### DADOS FLUVIOMÉTRICOS

Localização dos Postos da Rede Telemétrica do SAISP  
nas Bacias PCJ



#### LEGENDA

- Postos Fluviométricos
- Hidrografia
- Limite das Bacias PCJ



## SALA DE SITUAÇÃO PCJ



REDE TELEMÉTRICA DAEE / SP						
Nomenclatura no mapa	Posto de medição	Código Posto	Cotas de Alerta			
			Atenção	Alerta	Emergência	Extravasamento
PS1	Rio Cachoeira Captação Piracaia / Piracaia	3E-116T	1,80	2,20	2,60	3,00
PS2	Rio Atibaia em Nazaré Paulista	3E-089T	1,80	2,20	2,50	2,80
PS3	Rio Atibaia em Atibaia / Atibaia	3E-063T	2,40	2,60	2,80	3,00
PS4	Rio Atibaia no Bairro da Ponte / Itatiba	3D-006T	5,10	5,50	5,90	6,30
PS5	Rio Atibaia Captação Valinhos / Valinhos	3D-007T	3,40	3,70	3,90	4,30
PS6	Rio Atibaia em Desembargador Furtado / Campinas	3D-003T	2,10	2,40	2,70	3,00
PS7	Rio Atibaia Acima de Paulínia / Paulínia	4D-009RT	2,80	3,10	3,40	3,70
PS8	Rio Atibaia Captação Sumaré / Paulínia	4D-033	*	*	*	*
PS9	Rio Jaguari em Guaripocaba / Bragança Paulista	3D-015T	3,80	4,20	4,60	5,00
PS10	Rio Jaguari em Buenópolis / Morungaba	3D-009T	2,60	2,90	3,20	3,50
PS11	Rio Jaguari em Jaguariúna / Jaguariúna	3D-008T	2,20	2,50	2,80	3,10
PS12	Rio Camanducaia em Dal Bo/ Jaguariúna	3D-001T	3,10	3,60	4,10	4,60
PS13	Rio Jaguari Captação Petrobrás / Paulínia	4D-034	*	*	*	*
PS14	Rio Jaguari em Usina Ester / Cosmópolis	4D-001T	9,00	10,00	11,00	12,00
PS15	Rio Jaguari na Foz / Limeira	4D-013T	3,30	3,90	*	4,20
PS16	Rio Piracicaba em Carioba / Americana	4D-010T	6,80	7,20	7,60	8,00
PS17	Rio Piracicaba em Piracicaba / Piracicaba	4D-015T	3,20	3,70	4,20	4,70
PS18	Rio Piracicaba em Artemis	4D-007T	*	*	*	*
PS19	Rio Corumbataí em Batovi / Rio Claro	4D-018T	*	*	*	8,00
PS20	Rio Jundiáí - Itaici / Indaiatuba	4E-017T	4,85	5,35	5,85	6,35



# SALA DE SITUAÇÃO PCJ



## REDE TELEMÉTRICA DAEE/SP

Data: 15/12/2014

Vazão

Nível

Nomenclatura no mapa	Posto de medição	Código do Posto	Vazão do rio 07 h	Nível do rio 7 hs	Vazão Média do mês	Vazão as 7h/Vazão média	Vazão 15/12/13 07:00	Relação Q7h/ Q 15/12/13	Nível Médio Mensal	Nível 7h/ Nível médio	Nível 15/12/13 07:00	Relação Flu 7h/Flu 15/12/13 7h
			(m³/s)	(m)	(m³/s)	%	(m³/s)	%	(m)	%	(m)	%
PS1	Rio Cachoeira Captação Piracaia / Piracaia	3E-116T	1,01	1,24	2,15	52,93 % Abaixo	1,94	48,06 % Abaixo	1,45	14,69 % Abaixo	1,67	25,66 % Abaixo
PS2	Rio Atibaia em Nazaré Paulista	3E-089T	0,99	1,06	3,13	68,33 % Abaixo	1,52	34,77 % Abaixo	1,34	20,63 % Abaixo	1,38	23,41 % Abaixo
PS3	Rio Atibaia em Atibaia / Atibaia	3E-063T	5,24	1,64	11,06	52,63 % Abaixo	5,84	10,2 % Abaixo	2,03	19,29 % Abaixo	1,70	3,47 % Abaixo
PS4	Rio Atibaia no Bairro da Ponte / Itatiba	3D-006T	8,06	3,91	25,63	68,55 % Abaixo	10,92	26,19 % Abaixo	4,49	12,94 % Abaixo	4,09	4,33 % Abaixo
PS5	Rio Atibaia Captação Valinhos / Valinhos	3D-007T	8,85	0,83	27,35	67,64 % Abaixo	14,15	37,44 % Abaixo	1,38	39,64 % Abaixo	1,02	18,39 % Abaixo
PS6	Rio Atibaia em Desembargador Furtado / Campinas	3D-003T	7,07	0,54	33,97	79,19 % Abaixo	13,11	46,07 % Abaixo	1,33	59,55 % Abaixo	0,74	27,13 % Abaixo
PS7	Rio Atibaia Acima de Paulínia / Paulínia	4D-009RT	8,03	1,84	38,95	79,38 % Abaixo	14,84	45,89 % Abaixo	2,29	19,6 % Abaixo	2,06	10,72 % Abaixo
PS8	Rio Atibaia Captação Sumaré / Paulínia	4D-033	*	1,63	52,44	*	*	*	2,06	20,69 % Abaixo	1,74	6,16 % Abaixo
PS9	Rio Jaguari em Guaripocaba / Bragança Paulista	3D-015T	1,29	0,97	9,59	86,55 % Abaixo	2,57	49,82 % Abaixo	1,10	11,67 % Abaixo	1,19	18,21 % Abaixo
PS10	Rio Jaguari em Buenópolis / Morungaba	3D-009T	7,23	1,37	15,60	53,66 % Abaixo	6,49	11,48 % Acima	0,93	47,12 % Acima	1,32	4,1 % Acima
PS11	Rio Jaguari em Jaguariúna / Jaguariúna	3D-008T	3,18	1,03	23,76	*	*	*	0,87	*	*	*
PS12	Rio Camanducaia em Dal Bo/ Jaguariúna	3D-001T	3,03	0,40	17,46	82,64 % Abaixo	3,89	*	1,04	61,51 % Abaixo	0,30	*
PS13	Rio Jaguari Captação Petrobrás / Paulínia	4D-034	*	2,87	22,83	*	*	*	2,01	42,7 % Acima	1,78	61,33 % Acima
PS14	Rio Jaguari em Usina Ester / Cosmópolis	4D-001T	6,50	0,53	47,26	86,25 % Abaixo	15,94	59,23 % Abaixo	1,50	64,73 % Abaixo	0,80	34 % Abaixo
PS15	Rio Jaguari na Foz / Limeira	4D-013T	5,21	0,92	59,56	91,25 % Abaixo	24,59	*	2,15	57,16 % Abaixo	1,45	36,73 % Abaixo
PS16	Rio Piracicaba em Carioba / Americana	4D-010T	*	5,95	84,57	*	*	*	6,45	7,74 % Abaixo	*	*
PS17	Rio Piracicaba em Piracicaba / Piracicaba	4D-015T	19,63	1,00	129,25	84,81 % Abaixo	59,71	67,12 % Abaixo	2,06	51,55 % Abaixo	1,52	34,25 % Abaixo
PS18	Rio Piracicaba em Artemis	4D-007T	35,62	0,62	148,08	75,95 % Abaixo	75,30	52,7 % Abaixo	1,59	60,95 % Abaixo	1,02	39,16 % Abaixo
PS20	Rio Jundiá - Itaici / Indaiatuba	4E-017	*	*	14,72	*	*	*	1,62	*	1,38	*

Q= Vazão

Flu= Nível

\*Dados indisponíveis

As informações apresentadas nesta tabela foram obtidas de uma fonte de dados brutos.

Não considera o horário de verão.

Legenda: Normal Atenção Alerta Emergência Extravasamento

Fonte: SAISP





## PREVISÃO DE CHUVAS PARA 5 DIAS

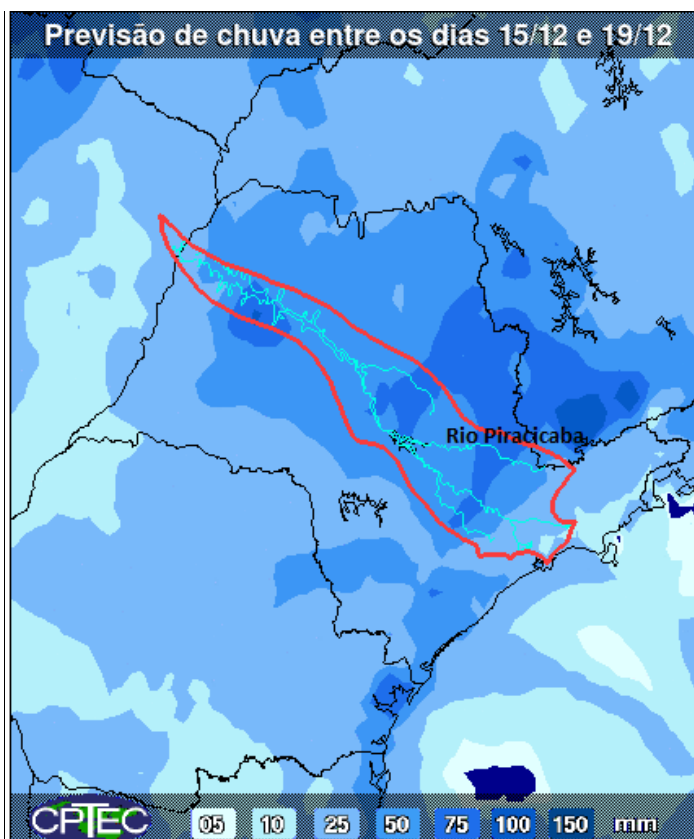

A previsão de chuvas entre os dias 15 e 19 de dezembro é de acumulados de 50 a 75 mm nas Bacias PCJ.

Fonte: CPTEC/INPE



## SALA DE SITUAÇÃO PCJ



### Situação das chuvas às 09h00min

Imagem Composta dos Radares de Bauru e de Presidente Prudente - 15/12/14 09:00

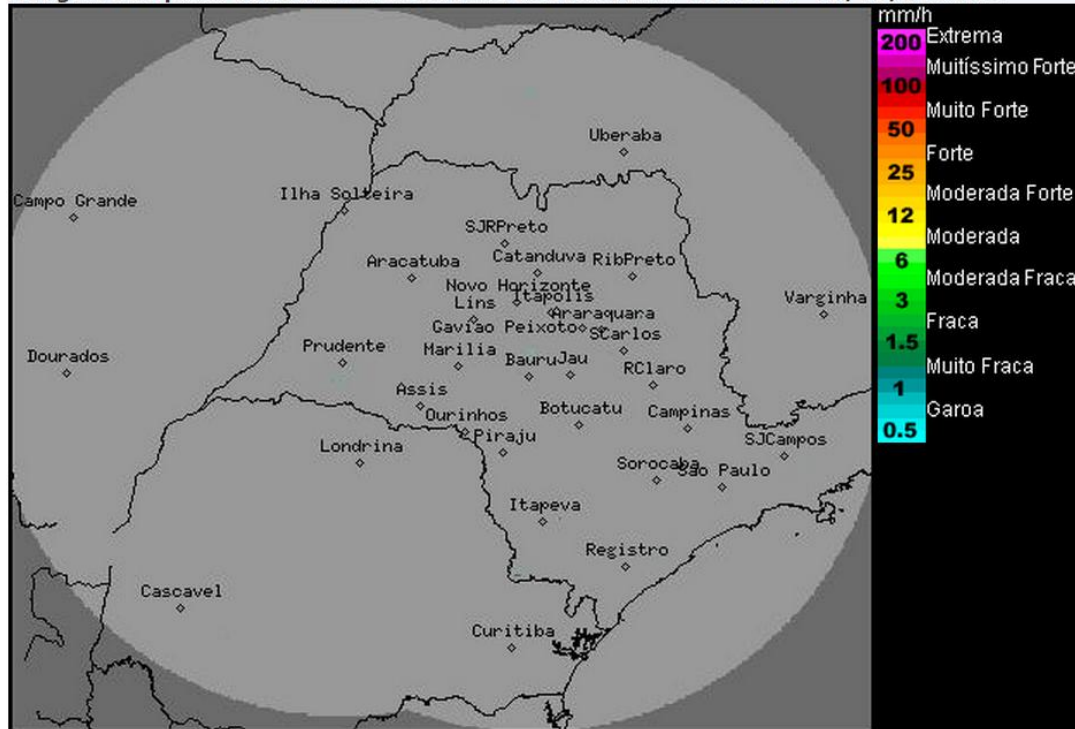

Os radares meteorológicos do IPMet/UNESP, localizados em Bauru e Presidente Prudente, não estão detectando chuvas no estado de São Paulo.

Nesta segunda-feira (15/12) devido ao afastamento da frente fria e a diminuição das instabilidades sobre o estado de São Paulo, há previsão de sol, calor e pancadas rápidas e isoladas de chuva nos períodos tarde/noite.

Meteorologista: Fernando de Almeida Tavares  
IPMet/UNESP

Fonte: IPMET/UNESP

*\* Outras informações como previsão do tempo, meteoogramas, gráficos de vazão e nível, podem ser encontrados no site da Sala de Situação PCJ.*