

18/12/2014

Boletim Diário da Sala de Situação PCJ



Carla Ávila

Ísis Franco

Talita Cassieri



SALA DE SITUAÇÃO PCJ



Dados Pluviométricos das Bacias PCJ

CHUVA ACUMULADA EM 24 HORAS NAS BACIAS PCJ

17/12/2014 7h00min às 18/12/2014 7h00min

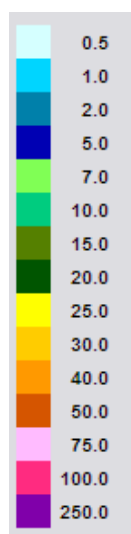

SAISP
Sistema de Alertas a
Inundações de São Paulo

CTH | Centro Tecnológico de
Hidráulica e Recursos
Hídricos

 Fundação
Centro Tecnológico
de Hidráulica

Fonte: SAISP



SALA DE SITUAÇÃO PCJ



Localização dos Postos da Rede Telemétrica do SAISP e do Ciiagro nas Bacias PCJ



LEGENDA

- Postos Pluviométricos Ciiagro
- Postos Pluviométricos SAISP
- Hidrografia
- Limite das Bacias PCJ





SALA DE SITUAÇÃO PCJ



Rede telemétrica do CIIAGRO e do SAISP

| Nomenclatura no mapa * | Postos | Chuva acumulada mensal em 2014 | | | | | | | | | | | Chuva acumulada das 7h de 17/12/2014 às 7h de 18/12/2014 (mm) | Chuva acumulada dezembro (até 18/12/2014 7h00min) (mm) | Chuva média mensal de dezembro (mm) | Quantidade de chuva em relação à média (%) |
|------------------------|-----------------------|--------------------------------|-----------|-------|-------|-------|-------|-------|--------|----------|---------|----------|---|--|-------------------------------------|--|
| | | Janeiro | Fevereiro | Março | Abril | Maior | Junho | Julho | Agosto | Setembro | Outubro | Novembro | | | | |
| PS16 | Americana | * | * | * | * | * | * | * | * | * | 6,6 | 101,2 | 0,0 | 41,8 | 165,3 | 25,3% |
| PC1 | Amparo | 48,5 | 80,2 | 87,1 | 76,4 | 30,5 | 16,6 | 33,5 | 6,9 | 83,5 | 55,7 | 95,0 | 0,0 | 47,0 | 202,1 | 23,3% |
| PC2 | Atibaia | 56,3 | 62,2 | 91,5 | 146,7 | 24,3 | 6,4 | 40,8 | 10,7 | 75,8 | 21,9 | 131,3 | 0,0 | 33,8 | 198,6 | 17,0% |
| PS3 | Atibaia | 60,8 | 82,8 | 86,3 | 123,0 | 20,0 | 5,1 | 35,5 | 10,8 | 49,3 | 41,5 | 137,9 | 0,0 | 42,5 | 137,2 | 31,0% |
| PC3 | Bom Jesus dos Perdões | 69,5 | 79,8 | 179,5 | 76,3 | 33,8 | 6,4 | 42,5 | 38,7 | 88,4 | 30,9 | 135,6 | 0,0 | 53,2 | 206,9 | 25,7% |
| PC4 | Bragança Paulista | 75,0 | 68,5 | 115,0 | 89,3 | 39,1 | 13,1 | 35,6 | 13,9 | 64,8 | 27,0 | 80,7 | * | 42,0 | 196,9 | 21,3% |
| PS9 | Bragança Paulista | 0,5 | 75,8 | 134,6 | * | 31,8 | 13,6 | 31,8 | 10,0 | 69,8 | 37,9 | 81,4 | 0,0 | 32,3 | 113,9 | 28,4% |
| PC5 | Campinas | 181,4 | 14,1 | 98,6 | 61,9 | 22,9 | 9,2 | 28,2 | 12,2 | 69,2 | 15,6 | 154,8 | * | 30,3 | 212,7 | 14,2% |
| PS6 | Campinas | 22,4 | * | * | 15,1 | 9,3 | 3,3 | 27,0 | 1,3 | 79,3 | 35,3 | 62,1 | 0,0 | 17,5 | 250,4 | 7,0% |
| PC6 | Campo Limpo Paulista | 154,4 | 42,5 | 185,7 | 57,0 | 26,0 | 3,4 | 32,1 | 14,3 | 60,5 | 23,1 | 104,2 | 0,0 | 62,1 | 180,2 | 34,5% |
| PC7 | Capivari | 92,4 | 77,0 | 168,1 | 50,0 | 36,0 | 0,0 | 22,4 | 12,4 | 104,6 | 17,2 | 167,4 | 0,0 | 47,2 | 182,4 | 25,9% |
| PS14 | Cosmópolis | 63,5 | 64,9 | 193,4 | 75,8 | 35,3 | 4,9 | 20,8 | 2,5 | 81,6 | 38,8 | 70,0 | 0,0 | 17,5 | 160,6 | 10,9% |
| PC8 | Extrema | 64,8 | 102,0 | 213,6 | 94,6 | 39,5 | 12,2 | 47,1 | 13,5 | 86,7 | 52,5 | 178,8 | 0,0 | 31,2 | 220,6 | 14,1% |
| PC9 | Indaiatuba | 107,3 | 56,5 | 164,8 | 38,5 | 30,0 | 0,3 | 28,0 | 45,8 | 75,5 | 9,1 | 144,2 | 0,0 | 30,5 | 226,1 | 13,5% |
| PS20 | Indaiatuba | 136,4 | 14,2 | 201,0 | 52,0 | 32,2 | 4,0 | 28,6 | 32,0 | 54,2 | 23,8 | 135,2 | 0,0 | 27,4 | 193,7 | 14,1% |
| PC10 | Itatiba | 116,7 | 66,1 | 137,5 | 73,9 | 23,8 | 13,2 | 47,0 | 18,1 | 76,3 | 8,9 | 107,7 | 0,0 | 69,0 | 201,2 | 34,3% |
| PS4 | Itatiba | 86,0 | 58,0 | 74,8 | 45,4 | 19,0 | 13,6 | 33,0 | 8,2 | 58,4 | 12,2 | 65,4 | 0,0 | 25,6 | 177,0 | 14,5% |
| PC11 | Jaguariúna | 75,5 | 27,6 | 138,3 | 121,8 | 42,2 | 11,3 | 39,7 | 5,2 | 73,6 | 67,7 | 68,3 | 0,0 | 25,6 | 201,4 | 12,7% |
| PS11 | Jaguariúna | * | * | * | * | * | * | * | * | 78,4 | 24,0 | 94,0 | 0,0 | 31,0 | 142,4 | 21,8% |
| PS12 | Jaguariúna | 68,8 | * | 111,2 | 108,6 | 20,8 | 13,6 | 34,6 | 5,4 | 82,6 | 55,2 | 86,8 | 0,0 | 22,8 | 172,6 | 13,2% |
| PC12 | Jundiaí | 142,6 | 44,2 | 194,8 | 77,3 | 31,6 | 4,8 | 41,5 | 15,7 | 75,9 | 2,8 | 158,9 | 0,0 | 40,1 | 210,3 | 19,1% |

PS = posto pluviométrico do Sistema de Alerta a Inundações de São Paulo (SAISP)
 PC = posto pluviométrico do Centro Integrado de Informações Agrometeorológicas (CIIAGRO)
 As informações apresentadas nesta tabela foram obtidas de uma fonte de dados brutos
 Não considera o horário de verão.

Fonte: CIIAGRO



SALA DE SITUAÇÃO PCJ



Rede telemétrica do CIAGRO e do SAISP

| Nomenclatura no mapa * | Postos | Chuva acumulada mensal em 2014 | | | | | | | | | | | Chuva acumulada das 7h de 17/12/2014 às 7h de 18/12/2014 (mm) | Chuva acumulada dezembro (até 18/12/2014 7h00min) (mm) | Chuva média mensal de dezembro (mm) | Quantidade de chuva em relação à média (%) |
|------------------------|----------------------|--------------------------------|-----------|-------|-------|------|-------|-------|--------|----------|---------|----------|---|--|-------------------------------------|--|
| | | Janeiro | Fevereiro | Março | Abril | Mai | Junho | Julho | Agosto | Setembro | Outubro | Novembro | | | | |
| PC13 | Jundiaí - ETEC | 137,1 | 41,3 | 174,4 | 85,5 | 24,9 | 3,2 | 45,4 | 20,3 | 70,0 | 2,1 | 107,4 | 0,0 | 68,7 | 165,2 | 41,6% |
| PC14 | Limeira | 74,8 | 40,6 | 117,4 | 52,6 | * | 5,6 | 12,8 | 6,6 | 71,0 | 10,3 | 141,2 | * | 55,4 | 194,2 | 28,5% |
| PS15 | Limeira | 74,8 | 10,9 | * | 32,3 | 6,9 | 0,0 | 17,3 | 0,8 | 76,8 | 10,0 | 86,1 | 0,0 | 25,3 | 125,9 | 20,1% |
| PC15 | Monte Alegre do Sul | 82,5 | 62,2 | 107,1 | 68,7 | 35,7 | 17,4 | 55,6 | 4,4 | 81,5 | 14,3 | 137,7 | 0,0 | 118,4 | 228,8 | 51,7% |
| PS10 | Morungaba | 72,1 | * | 113,9 | 87,0 | 27,9 | 15,1 | * | 0,3 | 84,8 | 26,0 | 94,7 | 0,0 | 41,3 | 94,0 | 43,9% |
| PC16 | Nazaré Paulista | 82,7 | 65,3 | 177,0 | 66,7 | 32,4 | 7,3 | 36,6 | 38,7 | 96,8 | 38,6 | 121,7 | 0,0 | 33,2 | 187,1 | 17,7% |
| PS2 | Nazaré Paulista | 103,3 | 111,0 | 72,1 | 74,3 | * | * | * | 30,5 | 92,8 | 35,3 | 111,7 | 0,0 | 28,0 | 171,1 | 16,4% |
| PC17 | Nova Odessa | 103,0 | 56,8 | 145,8 | 40,3 | 32,6 | 5,6 | 18,4 | 3,3 | 67,8 | 11,2 | 151,1 | 0,0 | 55,1 | 190,9 | 28,9% |
| PS7 | Paulínia | 9,4 | * | * | 106,5 | 29,0 | 8,8 | 81,1 | 0,8 | 81,4 | 13,1 | 84,1 | 0,0 | 15,5 | 119,3 | 13,0% |
| PS8 | Paulínia | 10,8 | 7,8 | 8,4 | 114,4 | 32,4 | 3,0 | 15,8 | 0,6 | 99,4 | 12,8 | 97,4 | 0,0 | 17,2 | 166,3 | 10,3% |
| PS13 | Paulínia | 2,4 | 47,2 | * | 109,2 | 32,0 | 5,2 | 1,0 | 0,8 | 67,2 | 37,6 | 100,6 | 0,0 | 22,4 | 83,4 | |
| PC18 | Piracaia | * | * | * | * | * | * | 40,5 | 21,4 | 70,0 | 39,3 | 153,7 | 0,0 | 38,1 | 241,2 | 15,8% |
| PS1 | Piracaia | * | 70,6 | * | 67,0 | 45,5 | 25,4 | 22,0 | 26,5 | 67,5 | 35,1 | 107,7 | 0,0 | 16,3 | 202,1 | 8,0% |
| PC19 | Piracicaba | 101,4 | 54,5 | 99,8 | 54,1 | 36,4 | 2,1 | 18,2 | 5,9 | 85,7 | 15,9 | 168,3 | 0,0 | 71,8 | 190,6 | 37,7% |
| PS17 | Piracicaba | 107,8 | 31,8 | 136,4 | 42,5 | 13,3 | 7,1 | 23,2 | 6,0 | 89,0 | 23,5 | 133,3 | 0,0 | 51,8 | 160,4 | 32,3% |
| PS18 | Piracicaba (Artemis) | 68,8 | 6,8 | * | 9,6 | * | 2,4 | 18,2 | 13,4 | 82,8 | 50,6 | 155,8 | 0,0 | 73,8 | 196,5 | 37,6% |
| PS19 | Rio Claro | 113,2 | 50,4 | * | 1,6 | 11,8 | 3,2 | 13,8 | 5,0 | 68,8 | * | * | * | * | * | * |
| PC20 | São Pedro | 107,5 | 188,8 | 184,8 | 97,5 | 63,1 | 3,1 | 20,8 | 10,7 | 98,6 | 18,3 | 150,0 | 0,0 | 48,2 | 222,7 | 21,6% |
| PC21 | Sumaré | 92,2 | 50,8 | 126,7 | 34,8 | 30,1 | 5,4 | 15,4 | 2,8 | 48,2 | 10,4 | 143,6 | * | 29,3 | 189,7 | 15,4% |
| PS5 | Valinhos | 103,8 | * | 132,6 | 81,6 | 0,2 | 10,4 | 35,2 | 19,6 | 49,2 | 11,6 | 100,8 | 0,0 | 38,6 | 180,0 | 21,4% |
| PC22 | Vargem | 80,3 | 59,5 | 95,1 | 116,7 | 22,4 | 7,3 | 41,1 | 13,3 | 73,0 | 51,2 | 158,2 | 0,0 | 97,6 | 195,9 | 49,8% |

PS = posto pluviométrico do Sistema de Alerta a Inundações de São Paulo (SAISP)
 PC = posto pluviométrico do Centro Integrado de Informações Agrometeorológicas (CIAGRO)
 As informações apresentadas nesta tabela foram obtidas de uma fonte de dados brutos
 Não considera o horário de verão.

Fonte: CIAGRO



SALA DE SITUAÇÃO PCJ



DADOS FLUVIOMÉTRICOS

Localização dos Postos da Rede Telemétrica do SAISP
nas Bacias PCJ



LEGENDA

- Postos Fluviométricos
- Hidrografia
- Limite das Bacias PCJ



SALA DE SITUAÇÃO PCJ



| REDE TELEMÉTRICA DAEE / SP | | | | | | |
|----------------------------|---|--------------|-----------------|--------|------------|----------------|
| Nomenclatura no mapa | Posto de medição | Código Posto | Cotas de Alerta | | | |
| | | | Atenção | Alerta | Emergência | Extravasamento |
| PS1 | Rio Cachoeira Captação Piracaia / Piracaia | 3E-116T | 1,80 | 2,20 | 2,60 | 3,00 |
| PS2 | Rio Atibainha em Nazaré Paulista | 3E-089T | 1,80 | 2,20 | 2,50 | 2,80 |
| PS3 | Rio Atibaia em Atibaia / Atibaia | 3E-063T | 2,40 | 2,60 | 2,80 | 3,00 |
| PS4 | Rio Atibaia no Bairro da Ponte / Itatiba | 3D-006T | 5,10 | 5,50 | 5,90 | 6,30 |
| PS5 | Rio Atibaia Captação Valinhos / Valinhos | 3D-007T | 3,40 | 3,70 | 3,90 | 4,30 |
| PS6 | Rio Atibaia em Desembargador Furtado / Campinas | 3D-003T | 2,10 | 2,40 | 2,70 | 3,00 |
| PS7 | Rio Atibaia Acima de Paulínia / Paulínia | 4D-009RT | 2,80 | 3,10 | 3,40 | 3,70 |
| PS8 | Rio Atibaia Captação Sumaré / Paulínia | 4D-033 | * | * | * | * |
| PS9 | Rio Jaguari em Guaripocaba / Bragança Paulista | 3D-015T | 3,80 | 4,20 | 4,60 | 5,00 |
| PS10 | Rio Jaguari em Buenópolis / Morungaba | 3D-009T | 2,60 | 2,90 | 3,20 | 3,50 |
| PS11 | Rio Jaguari em Jaguariúna / Jaguariúna | 3D-008T | 2,20 | 2,50 | 2,80 | 3,10 |
| PS12 | Rio Camanducaia em Dal Bo/ Jaguariúna | 3D-001T | 3,10 | 3,60 | 4,10 | 4,60 |
| PS13 | Rio Jaguari Captação Petrobrás / Paulínia | 4D-034 | * | * | * | * |
| PS14 | Rio Jaguari em Usina Ester / Cosmópolis | 4D-001T | 9,00 | 10,00 | 11,00 | 12,00 |
| PS15 | Rio Jaguari na Foz / Limeira | 4D-013T | 3,30 | 3,90 | * | 4,20 |
| PS16 | Rio Piracicaba em Carioba / Americana | 4D-010T | 6,80 | 7,20 | 7,60 | 8,00 |
| PS17 | Rio Piracicaba em Piracicaba / Piracicaba | 4D-015T | 3,20 | 3,70 | 4,20 | 4,70 |
| PS18 | Rio Piracicaba em Artemis | 4D-007T | * | * | * | * |
| PS19 | Rio Corumbataí em Batovi / Rio Claro | 4D-018T | * | * | * | 8,00 |
| PS20 | Rio Jundiá - Itaici / Indaiatuba | 4E-017T | 4,85 | 5,35 | 5,85 | 6,35 |



SALA DE SITUAÇÃO PCJ



REDE TELEMÉTRICA DAEE/SP

Data: 18/12/2014

Vazão

Nível

| Nomenclatura no mapa | Posto de medição | Código do Posto | Vazão do rio 07 h | Nível do rio 7 hs | Vazão Média do mês | Vazão as 7h/Vazão média | Vazão 18/12/13 07:00 | Relação Q7h/ Q 18/12/13 | Nível Médio Mensal | Nível 7h/ Nível médio | Nível 18/12/13 07:00 | Relação Flu 7h/Flu 18/12/13 7h |
|----------------------|--|-----------------|-------------------|-------------------|--------------------|-------------------------|----------------------|-------------------------|--------------------|-----------------------|----------------------|--------------------------------|
| | | | (m³/s) | (m) | (m³/s) | % | (m³/s) | % | (m) | % | (m) | % |
| PS1 | Rio Cachoeira Captação Piracaia / Piracaia | 3E-116T | 1,02 | 1,25 | 2,15 | 52,47 % Abaixo | 2,77 | 63,24 % Abaixo | 1,45 | 14 % Abaixo | 1,97 | 36,45 % Abaixo |
| PS2 | Rio Atibaína em Nazaré Paulista | 3E-089T | 0,96 | 1,04 | 3,13 | 69,29 % Abaixo | 2,69 | 64,25 % Abaixo | 1,34 | 22,13 % Abaixo | 1,88 | 44,65 % Abaixo |
| PS3 | Rio Atibaína em Atibaína / Atibaína | 3E-063T | 3,55 | 1,46 | 11,06 | 67,91 % Abaixo | 4,39 | 19,22 % Abaixo | 2,03 | 28,15 % Abaixo | 1,55 | 5,99 % Abaixo |
| PS4 | Rio Atibaína no Bairro da Ponte / Itatiba | 3D-006T | 4,12 | 3,61 | 25,63 | 83,92 % Abaixo | 7,56 | 45,49 % Abaixo | 4,49 | 19,62 % Abaixo | 3,87 | 6,77 % Abaixo |
| PS5 | Rio Atibaína Captação Valinhos / Valinhos | 3D-007T | 5,03 | 0,67 | 27,35 | 81,61 % Abaixo | 9,82 | 48,78 % Abaixo | 1,38 | 51,28 % Abaixo | 0,87 | 22,63 % Abaixo |
| PS6 | Rio Atibaína em Desembargador Furtado / Campinas | 3D-003T | 0,76 | * | 33,97 | 97,76 % Abaixo | 8,03 | 90,53 % Abaixo | 1,33 | * | 0,59 | * |
| PS7 | Rio Atibaína Acima de Paulínia / Paulínia | 4D-009RT | 6,27 | 1,76 | 38,95 | 83,9 % Abaixo | 10,41 | 39,74 % Abaixo | 2,29 | 23,09 % Abaixo | 1,93 | 8,67 % Abaixo |
| PS8 | Rio Atibaína Captação Sumaré / Paulínia | 4D-033 | * | 1,69 | 52,44 | * | * | * | 2,06 | 17,77 % Abaixo | 1,58 | 6,89 % Acima |
| PS9 | Rio Jaguari em Guaripocaba / Bragança Paulista | 3D-015T | 0,89 | 0,89 | 9,59 | 90,72 % Abaixo | 2,79 | 68,09 % Abaixo | 1,10 | 18,95 % Abaixo | 1,22 | 26,99 % Abaixo |
| PS10 | Rio Jaguari em Buenópolis / Morungaba | 3D-009T | 5,29 | 1,22 | 15,60 | 66,1 % Abaixo | 4,94 | 7,13 % Acima | 0,93 | 31,01 % Acima | 1,20 | 1,92 % Acima |
| PS11 | Rio Jaguari em Jaguariúna / Jaguariúna | 3D-008T | 3,18 | 1,03 | 23,76 | * | * | * | 0,87 | * | * | * |
| PS12 | Rio Camanducaína em Dal Bo/ Jaguariúna | 3D-001T | 2,31 | 0,29 | 17,46 | 86,77 % Abaixo | 3,65 | * | 1,04 | 72,09 % Abaixo | 0,28 | * |
| PS13 | Rio Jaguari Captação Petrobrás / Paulínia | 4D-034 | * | 2,85 | 22,83 | * | * | * | 2,01 | 41,71 % Acima | 1,75 | 62,86 % Acima |
| PS14 | Rio Jaguari em Usina Ester / Cosmópolis | 4D-001T | 5,43 | 0,50 | 47,26 | 88,51 % Abaixo | 9,48 | 42,7 % Abaixo | 1,50 | 66,73 % Abaixo | 0,61 | 17,9 % Abaixo |
| PS15 | Rio Jaguari na Foz / Limeira | 4D-013T | 3,71 | 0,85 | 59,56 | 93,77 % Abaixo | 14,38 | * | 2,15 | 60,42 % Abaixo | 1,17 | 27,23 % Abaixo |
| PS16 | Rio Piracicaba em Carioba / Americana | 4D-010T | * | 5,93 | 84,57 | * | * | * | 6,45 | 8,05 % Abaixo | * | * |
| PS17 | Rio Piracicaba em Piracicaba / Piracicaba | 4D-015T | 13,12 | 0,86 | 129,25 | 89,85 % Abaixo | 36,07 | 63,62 % Abaixo | 2,06 | 58,33 % Abaixo | 1,24 | 30,65 % Abaixo |
| PS18 | Rio Piracicaba em Artemis | 4D-007T | 19,94 | 0,35 | 148,08 | 86,53 % Abaixo | 49,45 | 59,68 % Abaixo | 1,59 | 77,96 % Abaixo | 0,77 | 54,6 % Abaixo |
| PS20 | Rio Jundiá - Itaici / Indaiatuba | 4E-017 | * | * | 14,72 | * | * | * | 1,62 | * | * | * |

Q= Vazão

Flu= Nível

*Dados indisponíveis

As informações apresentadas nesta tabela foram obtidas de uma fonte de dados brutos.

Não considera o horário de verão.

Legenda: Normal Atenção Alerta Emergência Extravasamento

Fonte: SAISP



PREVISÃO DE CHUVAS PARA 5 DIAS

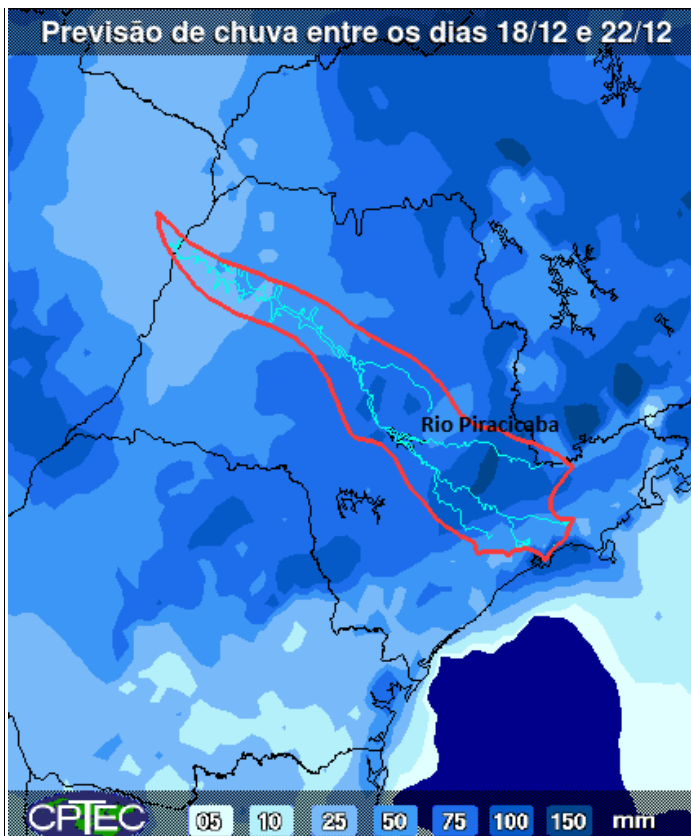

A previsão de chuvas entre os dias 18 e 22 de dezembro é de acumulados de 50 a 150 mm nas Bacias PCJ.

Fonte: CPTEC/INPE



SALA DE SITUAÇÃO PCJ



Situação das chuvas às 09h45min

Imagem Composta dos Radares de Bauru e de Presidente Prudente - 18/12/14 09:45

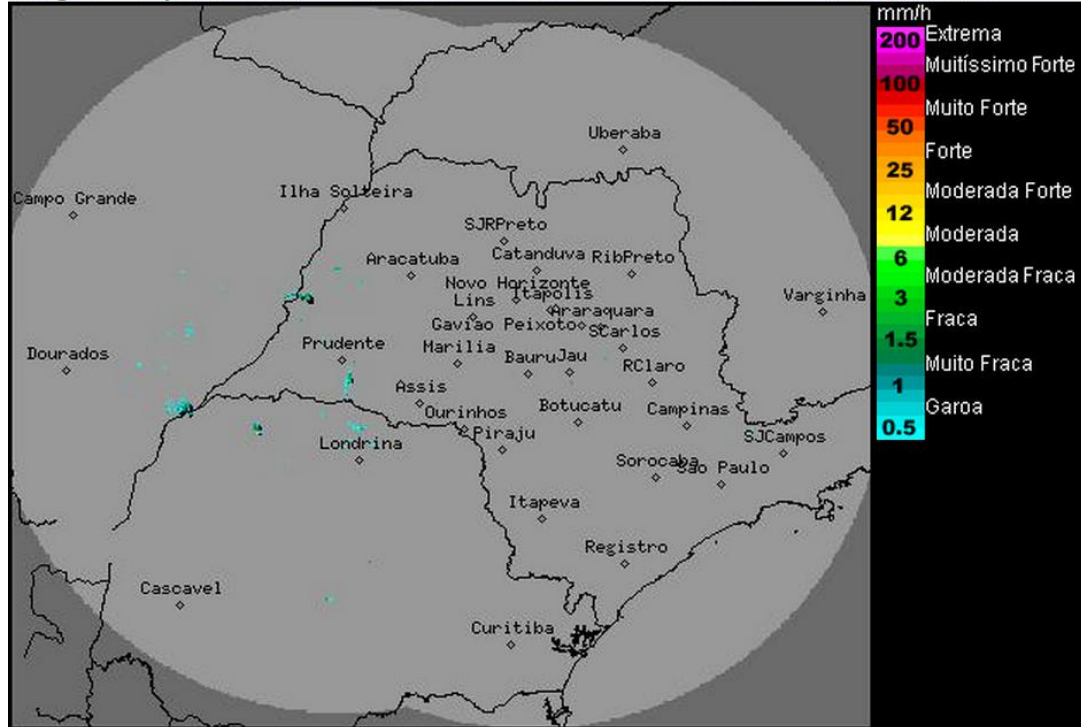

Os radares meteorológicos do IPMet/UNESP, localizados em Bauru e Presidente Prudente, estão detectando poucos pontos com chuvas fracas no Pontal do Paranapanema, chuvas moderadas no Paraná e no Mato Grosso do Sul, nesta manhã de quinta-feira.

Nesta quinta-feira (18/12), o Tempo voltará a ficar instável, com aumento gradativo de nebulosidade e ocorrência de chuva a partir do oeste do estado de São Paulo. A partir de amanhã (19/12), as condições de tempo permanecerão instáveis, com intensificação das chuvas, a partir do período da tarde, até segunda-feira (22/12).

Meteorologista: José Carlos Figueiredo
IPMet/UNESP

Fonte: IPMET/UNESP

** Outras informações como previsão do tempo, meteogramas, gráficos de vazão e nível, podem ser encontrados no site da Sala de Situação PCJ.*