

12/07/2015

# Boletim Diário da Sala de Situação PCJ

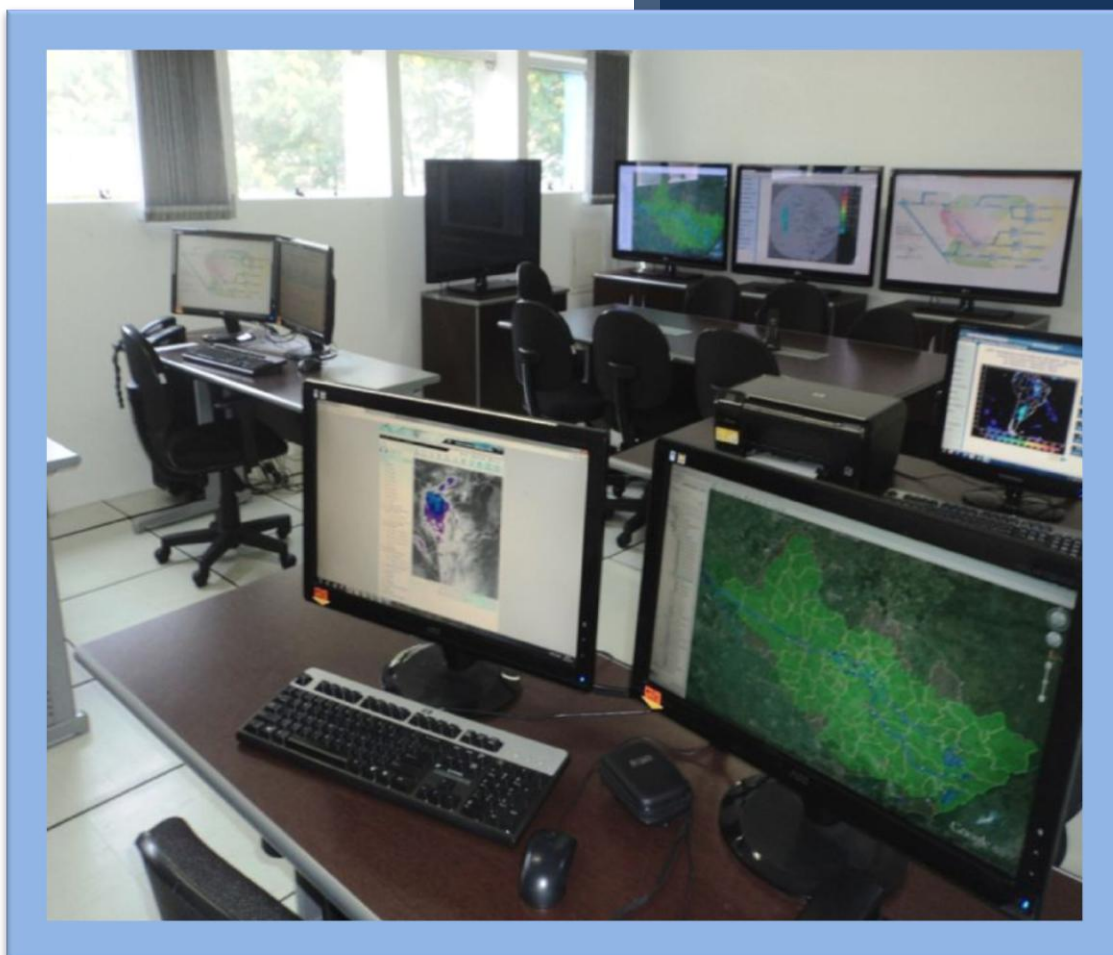

Carla Ávila

Ísis Franco

Jamil Natale

Talita Cassieri



SALA DE SITUAÇÃO PCJ



## Dados Pluviométricos das Bacias PCJ

CHUVA ACUMULADA EM 24 HORAS NAS BACIAS PCJ

11/07/2015 7h00min às 12/07/2015 7h00min

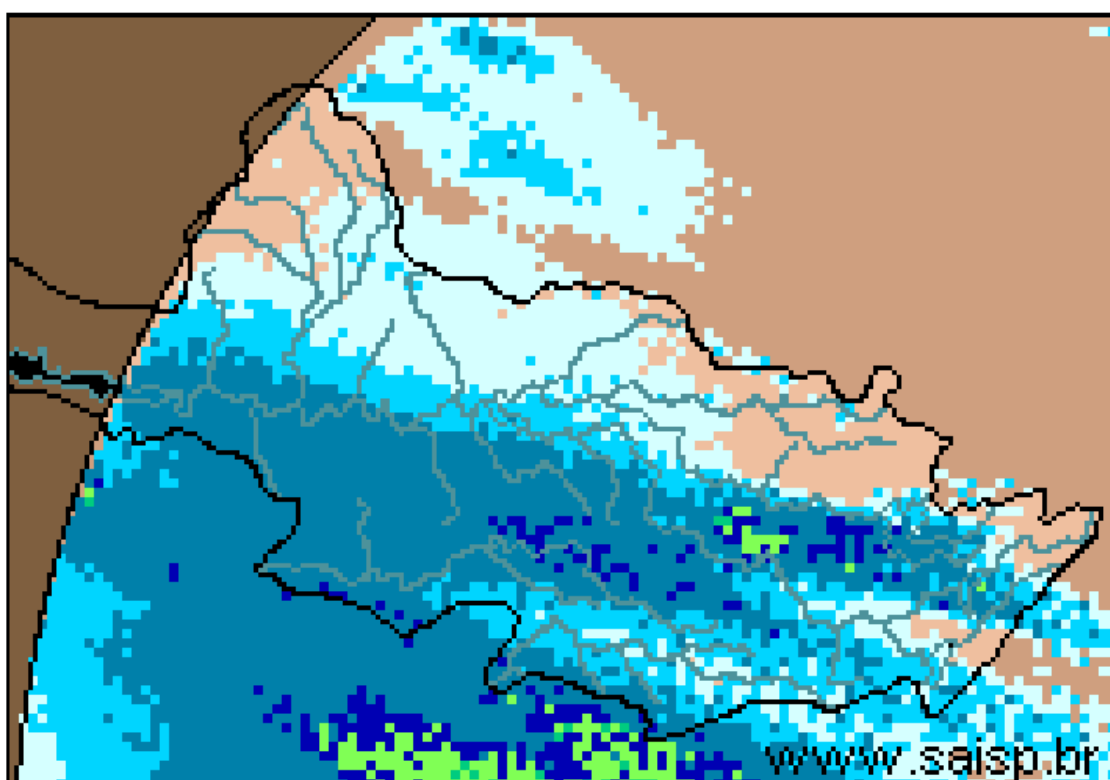
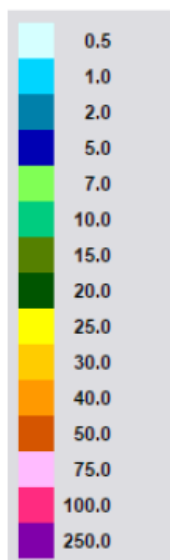

SAISP  
Sistema de Alertas a  
Inundações de São Paulo

CTH | Centro Tecnológico de  
Hidráulica e Recursos  
Hídricos

Fundação  
Centro Tecnológico  
de Hidráulica

Fonte: SAISP



## SALA DE SITUAÇÃO PCJ



### Localização dos Postos da Rede Telemétrica do SAISP e do Ciiagro nas Bacias PCJ



#### LEGENDA

- Postos Pluviométricos Ciiagro
- Postos Pluviométricos SAISP
- Hidrografia
- Limite das Bacias PCJ





## SALA DE SITUAÇÃO PCJ



### Rede telemétrica do CIIAGRO e do SAISP

Nomenclatura no mapa *	Postos	Chuva acumulada mensal em 2015						Chuva acumulada das 7h de 11/07/2015 às 7h de 12/07/2015 (mm)	Chuva acumulada julho (mm) (até 12/07/2015 7h00min)	Chuva média mensal de julho (mm)	Quantidade de chuva em relação à média (%)
		Janeiro	Fevereiro	Março	Abril	Maió	Junho				
PS16	Americana	145,4	231,2	175,8	20,2	60,4	29,8	1,8	17,8	37,1	48,0%
PC1	Amparo	226,4	256,8	84,8	41,5	92,2	36,5	*	4,9	50,6	9,7%
PC2	Atibaia	95,0	237,3	128,9	12,6	52,4	25,5	0,0	9,9	57,9	17,1%
PS3	Atibaia	115,0	209,5	147,3	23,9	52,8	33,3	0,8	12,3	37,1	33,1%
PC3	Bom Jesus dos Perdões	191,6	313,0	171,9	28,5	46,9	17,0	0,5	12,2	55,7	21,9%
PC4	Bragança Paulista	161,2	236,2	181,7	43,7	93,5	28,5	5,1	15,6	54,1	28,9%
PS9	Bragança Paulista	163,5	122,8	13,5	8,1	36,3	17,0	0,8	5,5	35,5	15,5%
PC5	Campinas	203,7	266,5	279,2	29,2	82,9	16,2	2,0	12,0	37,7	31,8%
PS6	Campinas	128,6	141,9	*	35,5	*	17,8	1,3	19,5	43,5	44,9%
PC6	Campo Limpo Paulista	224,5	189,2	155,1	28,2	54,3	24,1	*	24,9	42,5	58,6%
PC7	Capivari	107,6	187,8	155,8	34,8	70,0	11,4	2,6	55,4	52,2	106,1%
PS14	Cosmópolis	166,5	255,8	211,8	28,6	86,6	27,0	0,3	18,0	8,3	216,5%
PC8	Extrema	116,5	277,0	314,9	97,2	50,3	22,2	*	5,8	47,2	12,3%
PC9	Indaiatuba	101,9	174,3	115,3	41,2	56,1	12,7	1,5	36,0	44,4	81,0%
PS20	Indaiatuba	143,0	200,2	154,8	17,2	65,2	23,8	1,8	39,8	33,7	118,1%
PC10	Itatiba	144,1	206,5	213,7	29,3	70,6	18,6	*	16,6	59,4	27,9%
PS4	Itatiba	97,9	157,0	173,2	34,4	18,4	22,6	0,8	11,6	30,2	38,4%
PC11	Jaguariúna	128,1	238,7	178,9	45,4	102,3	30,2	0,3	13,6	39,6	34,3%
PS11	Jaguariúna	43,1	341,2	226,8	15,6	124,4	32,0	0,4	26,4	20,4	129,6%
PS12	Jaguariúna	58,7	198,4	169,4	49,4	92,0	29,0	0,4	12,6	32,0	39,3%
PC12	Jundiaí	121,4	173,8	250,6	27,9	69,8	28,7	*	28,7	53,4	53,7%

PS = posto pluviométrico do Sistema de Alerta a Inundações de São Paulo (SAISP)  
 PC = posto pluviométrico do Centro Integrado de Informações Agrometeorológicas (CIIAGRO)  
 As informações apresentadas nesta tabela foram obtidas de uma fonte de dados brutos

Fonte: CIIAGRO



# SALA DE SITUAÇÃO PCJ



## Rede telemétrica do CIIAGRO e do SAISP

Nomenclatura no mapa *	Postos	Chuva acumulada mensal em 2015						Chuva acumulada das 7h de 11/07/2015 às 7h de 12/07/2015 (mm)	Chuva acumulada julho (mm) (até 12/07/2015 7h00min)	Chuva média mensal de julho (mm)	Quantidade de chuva em relação à média (%)
		Janeiro	Fevereiro	Março	Abril	Maió	Junho				
PC13	Jundiaí - ETEC	184,9	162,2	300,0	66,2	69,3	19,1	0,8	31,8	44,4	71,6%
PC14	Limeira	157,2	233,5	154,8	11,8	79,9	32,8	*	22,3	27,2	81,8%
PS15	Limeira	204,4	181,9	204,5	13,1	66,7	25,8	1,5	17,0	19,3	88,1%
PC15	Monte Alegre do Sul	175,1	269,1	*	49,5	125,6	35,1	*	17,9	41,5	43,2%
PS10	Morungaba	103,3	177,8	139,0	37,8	71,1	23,0	1,0	16,3	42,4	38,3%
PC16	Nazaré Paulista	117,5	238,1	130,3	*	*	8,9	1,0	15,3	60,6	25,3%
PS2	Nazaré Paulista	223,7	259,9	42,3	19,0	54,0	51,0	1,0	16,0	56,9	28,1%
PC17	Nova Odessa	111,7	192,9	175,2	48,6	74,7	17,8	*	14,9	42,9	34,7%
PS7	Paulínia	134,9	237,8	203,7	29,8	76,3	28,0	1,0	27,3	37,0	73,7%
PS8	Paulínia	160,4	255,6	200,4	30,4	111,2	36,8	1,6	17,0	17,7	95,9%
PS13	Paulínia	98,2	251,8	216,4	15,4	105,6	36,2	0,8	24,0	20,5	117,1%
PC18	Piracaia	188,4	289,3	158,7	36,5	69,8	34,7	*	13,4	58,2	23,0%
PS1	Piracaia	169,3	270,2	198,8	61,9	46,3	62,8	2,3	13,0	50,1	26,0%
PC19	Piracicaba	119,7	281,5	121,4	9,7	63,2	11,7	6,6	16,3	34,1	47,9%
PS17	Piracicaba	265,0	215,8	120,6	35,8	77,0	9,5	4,0	25,0	35,5	70,3%
PS18	Piracicaba (Artemis)	228,5	292,4	168,8	29,2	81,4	8,4	4,2	23,4	18,5	126,7%
PS19	Rio Claro	*	*	*	22,8	72,0	31,0	0,4	19,2	35,4	54,2%
PC20	São Pedro	89,4	*	142,8	29,0	18,9	31,2	0,3	5,8	43,1	13,5%
PC21	Sumaré	148,4	266,2	128,0	22,5	91,9	16,5	*	12,1	45,1	26,8%
PS5	Valinhos	115,6	330,0	190,8	42,6	58,2	38,0	1,4	15,8	44,3	35,7%
PC22	Vargem	160,1	254,8	188,2	46,2	102,4	34,9	3,3	11,6	43,0	27,0%

PS = posto pluviométrico do Sistema de Alerta a Inundações de São Paulo (SAISP)  
 PC = posto pluviométrico do Centro Integrado de Informações Agrometeorológicas (CIIAGRO)  
 As informações apresentadas nesta tabela foram obtidas de uma fonte de dados brutos

Fonte: CIIAGRO



## SALA DE SITUAÇÃO PCJ



### DADOS FLUVIOMÉTRICOS

Localização dos Postos da Rede Telemétrica do SAISP  
nas Bacias PCJ



#### LEGENDA

- Postos Fluviométricos
- Hidrografia
- Limite das Bacias PCJ



# SALA DE SITUAÇÃO PCJ



REDE TELEMÉTRICA DAEE / SP						
Nomenclatura no mapa	Posto de medição	Código Posto	Cotas de Alerta			
			Atenção	Alerta	Emergência	Extravasamento
PS1	Rio Cachoeira Captação Piracaia / Piracaia	3E-116T	1,80	2,20	2,60	3,00
PS2	Rio Atibainha em Nazaré Paulista	3E-089T	1,80	2,20	2,50	2,80
PS3	Rio Atibaia em Atibaia / Atibaia	3E-063T	2,40	2,60	2,80	3,00
PS4	Rio Atibaia no Bairro da Ponte / Itatiba	3D-006T	5,10	5,50	5,90	6,30
PS5	Rio Atibaia Captação Valinhos / Valinhos	3D-007T	3,40	3,70	3,90	4,30
PS6	Rio Atibaia em Desembargador Furtado / Campinas	3D-003T	2,10	2,40	2,70	3,00
PS7	Rio Atibaia Acima de Paulínia / Paulínia	4D-009RT	2,80	3,10	3,40	3,70
PS8	Rio Atibaia Captação Sumaré / Paulínia	4D-033	*	*	*	*
PS9	Rio Jaguari em Guaripocaba / Bragança Paulista	3D-015T	3,80	4,20	4,60	5,00
PS10	Rio Jaguari em Buenópolis / Morungaba	3D-009T	2,60	2,90	3,20	3,50
PS11	Rio Jaguari em Jaguariúna / Jaguariúna	3D-008T	2,20	2,50	2,80	3,10
PS12	Rio Camanducaia em Dal Bo/ Jaguariúna	3D-001T	3,10	3,60	4,10	4,60
PS13	Rio Jaguari Captação Petrobrás / Paulínia	4D-034	*	*	*	*
PS14	Rio Jaguari em Usina Ester / Cosmópolis	4D-001T	9,00	10,00	11,00	12,00
PS15	Rio Jaguari na Foz / Limeira	4D-013T	3,30	3,90	*	4,20
PS16	Rio Piracicaba em Carioba / Americana	4D-010T	6,80	7,20	7,60	8,00
PS17	Rio Piracicaba em Piracicaba / Piracicaba	4D-015T	3,20	3,70	4,20	4,70
PS18	Rio Piracicaba em Artemis	4D-007T	*	*	*	*
PS19	Rio Corumbataí em Batovi / Rio Claro	4D-018T	*	*	*	8,00
PS20	Rio Jundiáí - Itaici / Indaiauba	4E-017T	4,85	5,35	5,85	6,35



# SALA DE SITUAÇÃO PCJ



## REDE TELEMÉTRICA DAEE/SP

Data: 12/07/2015			Vazão					Nível				
Posto de medição	Código do Posto	Vazão do rio 07 h	Nível do rio 7 hs	Vazão Média do mês	Vazão as 7h/Vazão media	Vazão 12/07/14 07:00	Relação Q7h/ Q 12/07/14	Nível Médio Mensal	Nível 7h/ Nível médio	Nível 12/07/14 07:00	Relação Flu 7h/Flu 12/07/14 7h	
		(m³/s)	(m)	(m³/s)	%	(m³/s)	%	(m)	%	(m)	%	
PS1	Rio Cachoeira Captação Piracaia / Piracaia	3E-116T	0,73	1,46	2,06	64,5 % Abaixo	1,25	41,6 % Abaixo	1,63	10,28 % Abaixo	1,41	3,55 % Acima
PS2	Rio Atibaia em Nazaré Paulista	3E-089T	0,57	0,93	1,83	68,92 % Abaixo	*	*	1,23	24,34 % Abaixo	*	*
PS3	Rio Atibaia em Atibaia / Atibaia	3E-063T	1,98	1,38	7,58	73,89 % Abaixo	5,03	60,64 % Abaixo	1,74	20,87 % Abaixo	1,62	14,81 % Abaixo
PS4	Rio Atibaia no Bairro da Ponte / Itatiba	3D-006T	3,97	3,66	16,58	76,05 % Abaixo	5,77	31,2 % Abaixo	4,10	10,74 % Abaixo	3,74	2,14 % Abaixo
PS5	Rio Atibaia Captação Valinhos / Valinhos	3D-007T	6,54	0,74	14,67	55,41 % Abaixo	7,87	16,9 % Abaixo	1,02	27,52 % Abaixo	0,79	6,33 % Abaixo
PS6	Rio Atibaia em Desembargador Furtado / Campinas	3D-003T	4,98	0,42	19,59	74,57 % Abaixo	4,68	6,41 % Acima	0,88	52,41 % Abaixo	0,40	5 % Acima
PS7	Rio Atibaia Acima de Paulínia / Paulínia	4D-009RT	7,64	1,82	19,83	61,48 % Abaixo	9,09	15,95 % Abaixo	2,02	10,05 % Abaixo	1,88	3,19 % Abaixo
PS8	Rio Atibaia Captação Sumaré / Paulínia	4D-033	*	1,61	33,56	*	*	*	1,75	8,15 % Abaixo	1,29	24,81 % Acima
PS9	Rio Jaguari em Guaripocaba / Bragança Paulista	3D-015T	1,42	0,97	6,19	77,08 % Abaixo	1,75	18,86 % Abaixo	0,92	5,62 % Acima	1,05	7,62 % Abaixo
PS10	Rio Jaguari em Buenópolis / Morungaba	3D-009T	3,46	1,07	12,58	72,49 % Abaixo	3,51	1,42 % Abaixo	0,80	34,15 % Acima	1,08	0,93 % Abaixo
PS11	Rio Jaguari em Jaguariúna / Jaguariúna	3D-008T	3,37	1,02	12,09	72,12 % Abaixo	*	*	14,88	93,15 % Abaixo	*	*
PS12	Rio Camanducaia em Dal Bo/ Jaguariúna	3D-001T	3,59	0,28	10,10	64,47 % Abaixo	3,89	7,71 % Abaixo	0,56	49,97 % Abaixo	0,30	6,67 % Abaixo
PS13	Rio Jaguari Captação Petrobrás / Paulínia	4D-034	*	3,17	31,98	*	*	*	1,78	77,79 % Acima	3,41	7,04 % Abaixo
PS14	Rio Jaguari em Usina Ester / Cosmópolis	4D-001T	7,46	0,56	23,17	67,81 % Abaixo	3,32	124,7 % Acima	0,94	40,2 % Abaixo	0,42	33,33 % Acima
PS15	Rio Jaguari na Foz / Limeira	4D-013T	9,01	1,07	22,66	60,24 % Abaixo	3,30	173,03 % Acima	1,37	21,81 % Abaixo	0,83	28,92 % Acima
PS16	Rio Piracicaba em Carioba / Americana	4D-010T	*	5,95	48,95	*	*	*	6,16	3,34 % Abaixo	*	*
PS17	Rio Piracicaba em Piracicaba / Piracicaba	4D-015T	27,47	1,15	66,47	58,67 % Abaixo	14,05	95,52 % Acima	1,52	24,44 % Abaixo	0,88	30,68 % Acima
PS18	Rio Piracicaba em Artemis	4D-007T	35,79	0,62	80,96	55,79 % Abaixo	21,39	67,32 % Acima	1,06	41,72 % Abaixo	0,38	63,16 % Acima
PS19	Rio Corumbataí em Batovi / Rio Claro	4D-018T	*	531,94	4,23	*	*	*	1,28	*	1,24	*
PS20	Rio Jundiá - Itaici / Indaiatuba	4E-017	9,82	549,48	7,53	30,33 % Acima	*	*	1,25	*	1,09	*

Q= Vazão

Flu= Nível

\*Dados indisponíveis

As informações apresentadas nesta tabela foram obtidas de uma fonte de dados brutos.

Legenda:

Normal

Atenção

Alerta

Emergência

Extravasamento

Fonte: SAISP