

# Boletim Diário da Sala de Situação PCJ

05/06/2016



Carla Ávila

Ísis Franco

Jamil Natale

Talita Cassieri

## DADOS PLUVIOMÉTRICOS DAS BACIAS PCJ

CHUVA ACUMULADA EM 24 HORAS NAS BACIAS PCJ  
04/06/2016 7h00min às 05/06/2016 7h00min

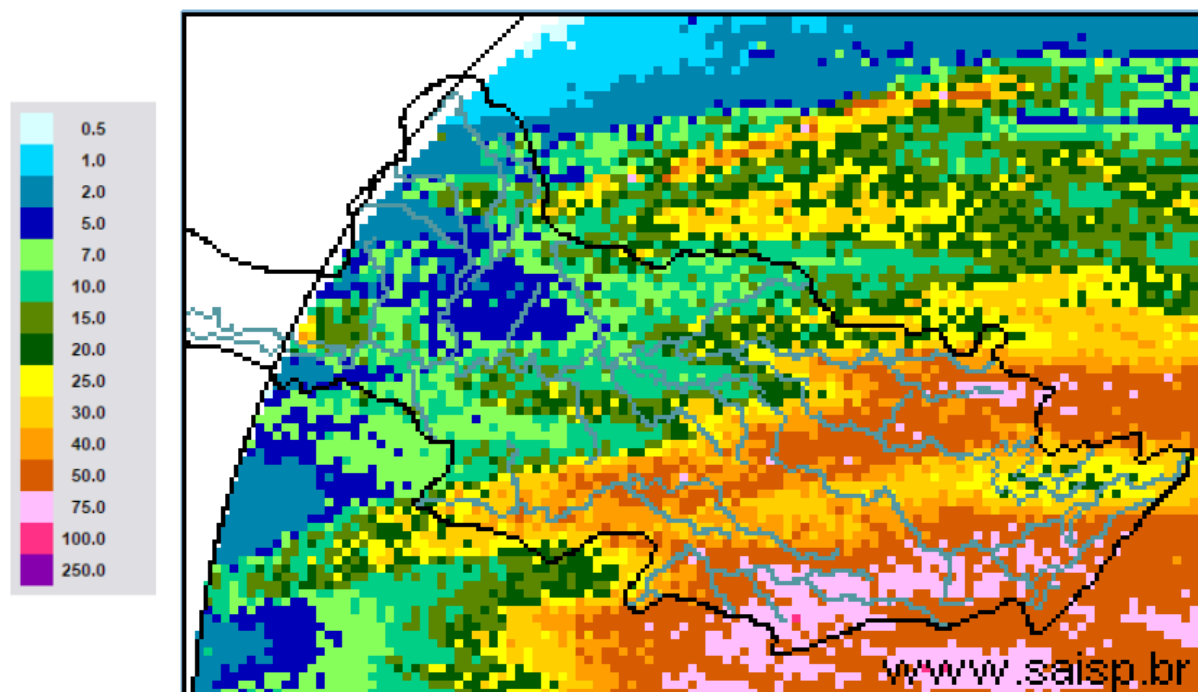

## Localização dos Postos da Rede Telemétrica do SAISP e do Ciiagro nas Bacias PCJ

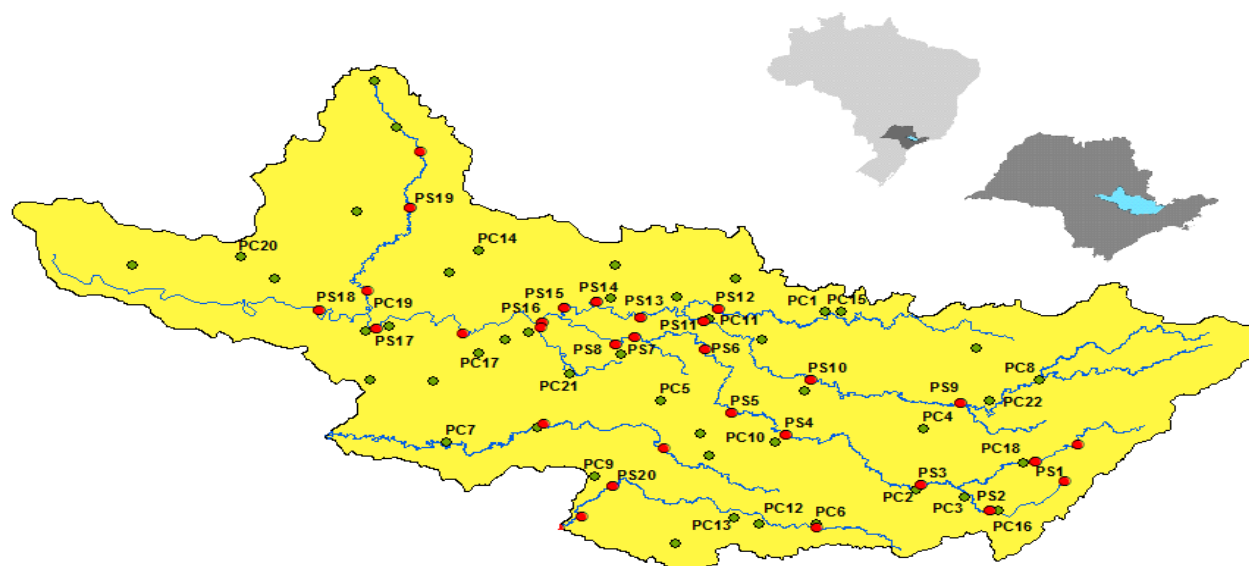

### LEGENDA

- Postos Pluviométricos SAISP
- Postos Pluviométricos CIIAGRO
- Hidrografia
- Limite das Bacias PCJ



| Rede telemétrica do CIAGRO e do SAISP |                       |         |           |       |       |       |   |   |                                  |  |
|---------------------------------------|-----------------------|---------|-----------|-------|-------|-------|---|---|----------------------------------|--|
| Nomenclatura no mapa *                | Postos                | 2016    | 2016      | 2016  | 2016  | 2016  | Chuva acumulada das 7h de 04/06/2016 às 7h de 05/06/2016 (mm) | Chuva acumulada junho (até 05/06/2016 7h00min) (mm) | Chuva média mensal de junho (mm) | Quantidade de chuva em relação à média (%) |
|                                       |                       | Janeiro | Fevereiro | Março | Abril | Maior |   |   |                                  |  |
| PS16                                  | Americana             | 231,8   | 188,6     | 183,8 | 5,0   | 124,4 | 20,6  | 132,6   | 62,9                             | 210,7%                                     |
| PC1                                   | Amparo                | 224,5   | 226,1     | 308,9 | 13,4  | 109,7 | 46,0  | 121,6   | 60,9                             | 199,6%                                     |
| PC2                                   | Atibaia               | 275,1   | 289,2     | 196,6 | 8,4   | 87,8  | 58,4  | 104,7   | 45,4                             | 230,8%                                     |
| PS3                                   | Atibaia               | 255,6   | 319,0     | 184,4 | 4,2   | 97,0  | 51,8  | 87,6  | 54,2                             | 161,6%                                     |
| PC3                                   | Bom Jesus dos Perdões | 219,9   | 214,6     | 114,8 | 0,3   | 65,2  | 27,9  | 35,3  | 69,0                             | 51,2%                                      |
| PC4                                   | Bragança Paulista     | 295,9   | 141,4     | 145,0 | 7,2   | 93,3  | 27,2  | 96,8  | 46,3                             | 209,1%                                     |
| PS9                                   | Bragança Paulista     | 125,3   | 71,3      | 110,0 | 2,3   | 43,0  | 14,8  | 45,8  | 28,3                             | 161,5%                                     |
| PC5                                   | Campinas              | 274,3   | 225,7     | 249,9 | 7,1   | 78,7  | 23,1  | 110,0   | 44,1                             | 249,2%                                     |
| PS6                                   | Campinas              | 305,3   | 217,8     | 174,5 | 4,8   | 83,3  | 32,8  | 114,3   | 60,2                             | 189,8%                                     |
| PC6                                   | Campo Limpo Paulista  | 265,8   | 194,6     | 174,2 | 31,0  | 100,1 | 61,7  | 107,6   | 77,7                             | 138,4%                                     |
| PC7                                   | Capivari              | 182,9   | 290,5     | 203,8 | 4,4   | 132,0 | 72,2  | 121,8   | 45,9                             | 265,2%                                     |
| PS14                                  | Cosmópolis            | 177,0   | 75,5      | 178,3 | 5,8   | 124,3 | 30,3  | 123,0   | 53,4                             | 230,3%                                     |
| PC8                                   | Extrema               | 241,4   | 264,4     | 153,2 | 8,0   | 94,6  | 49,3  | *   | 57,0                             | *  |
| PC9                                   | Indaiatuba            | 244,5   | 185,3     | 146,0 | 19,0  | 82,7  | 73,2  | 119,1   | 52,8                             | 225,8%                                     |
| PS20                                  | Indaiatuba            | 239,0   | 291,8     | 208,8 | 19,2  | 94,4  | 90,0  | 152,2   | 69,1                             | 220,3%                                     |
| PC10                                  | Itatiba               | 277,2   | 201,3     | 277,2 | 5,1   | 89,0  | 49,0  | 127,8   | 49,5                             | 257,9%                                     |
| PS4                                   | Itatiba               | 217,5   | 293,2     | 300,5 | 4,8   | 95,8  | 43,3  | 120,8   | 49,5                             | 243,7%                                     |
| PC11                                  | Jaguariúna            | 292,1   | 175,1     | 174,0 | 5,1   | 145,6 | 34,8  | 111,8   | 59,7                             | 187,2%                                     |
| PS11                                  | Jaguariúna            | 283,2   | 171,2     | 160,0 | 12,0  | 96,8  | 39,8  | 125,6   | 59,7                             | 210,3%                                     |
| PS12                                  | Jaguariúna            | 226,6   | 138,4     | 162,2 | 5,2   | 105,6 | 29,4  | 89,6  | 58,3                             | 153,6%                                     |
| PC12                                  | Jundiaí               | 204,3   | 245,8     | 270,5 | 4,7   | 102,0 | 68,0  | *   | 51,0                             | *  |

PS = posto pluviométrico do Sistema de Alerta a Inundações de São Paulo (SAISP)  
 PC = posto pluviométrico do Centro Integrado de Informações Agrometeorológicas (CIAGRO)

| Rede telemétrica do CIAGRO e do SAISP |                      |         |           |       |       |       |   |   |                                  |  |
|---------------------------------------|----------------------|---------|-----------|-------|-------|-------|---|---|----------------------------------|--|
| Nomenclatura no mapa *                | Postos               | 2016    | 2016      | 2016  | 2016  | 2016  | Chuva acumulada das 7h de 04/06/2016 às 7h de 05/06/2016 (mm) | Chuva acumulada junho (até 05/06/2016 7h00min) (mm) | Chuva média mensal de junho (mm) | Quantidade de chuva em relação à média (%) |
|                                       |                      | Janeiro | Fevereiro | Março | Abril | Maior |   |   |                                  |  |
| PC13                                  | Jundiaí - ETEC       | 242,8   | 315,9     | 417,2 | 6,7   | 121,0 | 73,2  | 128,6   | 89,0                             | 144,6%                                     |
| PC14                                  | Limeira              | 271,5   | 109,3     | 186,4 | 9,0   | 139,1 | 37,9  | 110,0   | 37,5                             | 293,0%                                     |
| PS15                                  | Limeira              | 303,6   | 230,8     | 145,5 | 6,3   | 126,0 | 15,5  | 103,3   | 8,2                              | 1259,1%                                    |
| PC15                                  | Monte Alegre do Sul  | 233,1   | 201,1     | 246,2 | 11,5  | 131,7 | 48,0  | 133,9   | 49,2                             | 272,4%                                     |
| PS10                                  | Morungaba            | 184,6   | 242,3     | 210,0 | 45,0  | 100,5 | 52,5  | 130,8   | 53,6                             | 244,0%                                     |
| PC16                                  | Nazaré Paulista      | 185,8   | 253,4     | 206,6 | 8,0   | 79,2  | 82,8  | 124,7   | 64,8                             | 192,4%                                     |
| PS2                                   | Nazaré Paulista      | 315,1   | 156,3     | 175,0 | 3,3   | 108,0 | 76,0  | 113,8   | 93,3                             | 121,9%                                     |
| PC17                                  | Nova Odessa          | 298,3   | 181,2     | 204,5 | 12,4  | 89,0  | 20,6  | 122,0   | 37,3                             | 327,5%                                     |
| PS7                                   | Paulínia             | 342,8   | 211,0     | 126,3 | 8,3   | 97,0  | 13,0  | 95,5  | 43,7                             | 218,5%                                     |
| PS8                                   | Paulínia             | 271,0   | 225,4     | 179,6 | 6,8   | 122,0 | 19,8  | 112,8   | 43,4                             | 260,2%                                     |
| PS13                                  | Paulínia             | 251,8   | 193,6     | 174,8 | 14,8  | 95,0  | 22,6  | 114,8   | 33,2                             | 345,8%                                     |
| PC18                                  | Piracaia             | 306,3   | 204,4     | 229,8 | 8,0   | 86,4  | 77,2  | 153,0   | 40,4                             | 379,1%                                     |
| PS1                                   | Piracaia             | 312,2   | 175,8     | 183,3 | 3,3   | 77,5  | 53,8  | 124,5   | 40,4                             | 308,5%                                     |
| PC19                                  | Piracicaba           | 498,8   | 169,7     | 103,0 | 6,1   | 94,2  | 29,7  | 103,3   | 43,2                             | 238,9%                                     |
| PS17                                  | Piracicaba           | 298,5   | 184,3     | 139,5 | 7,5   | 105,8 | 21,0  | 107,5   | 43,2                             | 248,7%                                     |
| PS18                                  | Piracicaba (Artemis) | 154,0   | 141,4     | 100,6 | 6,8   | 129,4 | 26,3  | 99,0  | 44,5                             | 222,6%                                     |
| PS19                                  | Rio Claro            | 226,8   | 116,4     | 145,8 | 4,4   | 107,6 | 19,8  | 63,6  | 44,9                             | 141,6%                                     |
| PC20                                  | São Pedro            | 327,7   | *         | *     | *     | *     | 0,0   | *   | 53,3                             | *  |
| PC21                                  | Sumaré               | 264,3   | 210,5     | 128,0 | 5,6   | 84,4  | 21,2  | 113,8   | 43,4                             | 262,5%                                     |
| PS5                                   | Valinhos             | 266,8   | 346,6     | 242,8 | 11,8  | 94,0  | 45,8  | 123,8   | 46,1                             | 268,4%                                     |
| PC22                                  | Vargem               | 264,0   | 207,9     | 248,4 | 10,3  | 89,8  | 32,3  | 104,0   | 45,6                             | 228,1%                                     |

PS = posto pluviométrico do Sistema de Alerta a Inundações de São Paulo (SAISP)  
 PC = posto pluviométrico do Centro Integrado de Informações Agrometeorológicas (CIAGRO)

## DADOS FLUVIOMÉTRICOS DAS BACIAS PCJ

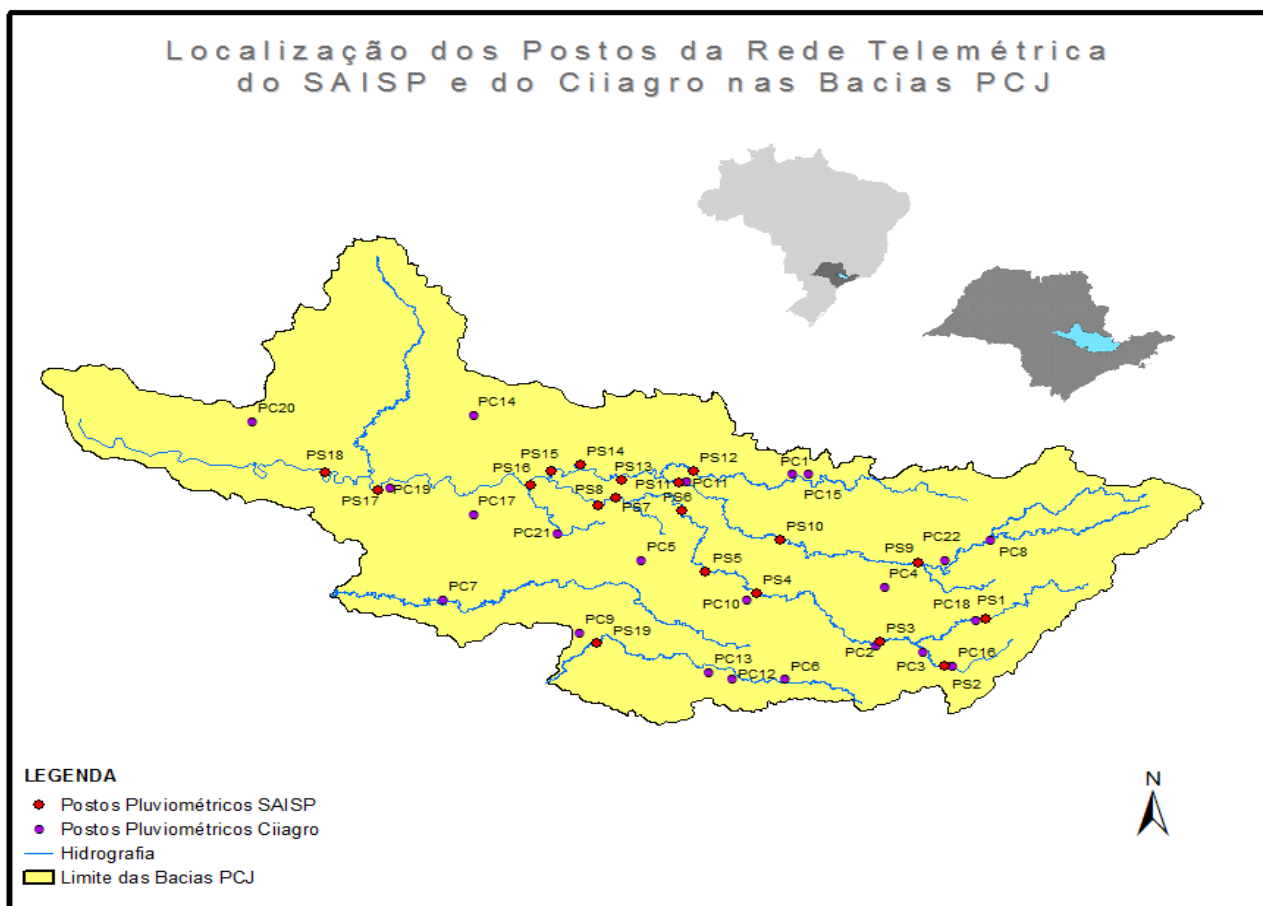

## REDE TELEMÉTRICA DAEE/SP

Data: 05/06/2016

| Posto de medição | Código do Posto                                 | Vazão             |                   |                    |                         |                      |                            |                    | Nível                 |                      |                                |                |
|------------------|---|-------------------|-------------------|--------------------|-------------------------|----------------------|----------------------------|--------------------|-----------------------|----------------------|--------------------------------|----------------|
|                  |   | Vazão do rio 07 h | Nível do rio 7 hs | Vazão Média do mês | Vazão as 7h/Vazão media | Vazão 05/06/15 07:00 | Relação Q7h/ Q 05/06/15 7h | Nível Médio Mensal | Nível 7h/ Nível médio | Nível 05/06/15 07:00 | Relação Flu 7h/Flu 05/06/15 7h |                |
|                  |   | (m³/s)            | (m)               | (m³/s)             | %                       | (m³/s)               | %                          | (m)                | %                     | (m)                  | %                              |                |
| PS1              | Rio Cachoeira Captação Piracaia / Piracaia      | 3E-116T           | 1,90              | 2,40               | 1,53                    | 24,11 % Acima        | 0,51                       | 272,33 % Acima     | 1,55                  | 55,33 % Acima        | 1,30                           | 84,33 % Acima  |
| PS2              | Rio Atibaia em Nazaré Paulista                  | 3E-089T           | 2,01              | 2,18               | 1,80                    | 11,6 % Acima         | *                          | *                  | 1,22                  | 78,45 % Acima        | .                              | *              |
| PS3              | Rio Atibaia em Atibaia / Atibaia                | 3E-063T           | 22,31             | 3,29               | 7,47                    | 198,65 % Acima       | 2,37                       | 841,26 % Acima     | 1,74                  | 89,23 % Acima        | 1,43                           | 130,31 % Acima |
| PS4              | Rio Atibaia no Bairro da Ponte / Itatiba        | 3D-006T           | 63,44             | 6,35               | 19,76                   | 221,03 % Acima       | 5,57                       | 1039,42 % Acima    | 4,22                  | 50,33 % Acima        | 3,77                           | 68,39 % Acima  |
| PS5              | Rio Atibaia Captação Valinhos / Valinhos        | 3D-007T           | 67,08             | 2,44               | 15,84                   | 323,57 % Acima       | 9,38                       | 614,78 % Acima     | 1,05                  | 132,36 % Acima       | 0,85                           | 187,06 % Acima |
| PS6              | Rio Atibaia em Desembargador Furtado / Campinas | 3D-003T           | 137,17            | 2,90               | 19,52                   | 602,74 % Acima       | *                          | *                  | 0,88                  | 230,08 % Acima       | .                              | *              |
| PS7              | Rio Atibaia Acima de Paulínia / Paulínia        | 4D-009RT          | 129,50            | 3,42               | 22,99                   | 463,32 % Acima       | 11,37                      | 1038,64 % Acima    | 2,08                  | 64,76 % Acima        | 1,96                           | 74,67 % Acima  |
| PS8              | Rio Atibaia Captação Sumaré / Paulínia          | 4D-033            | *                 | 3,00               | 33,50                   | *                    | *                          | *                  | 1,79                  | 67,92 % Acima        | *                              | *              |
| PS9              | Rio Jaguari em Guaripocaba / Bragança Paulista  | 3D-015T           | 6,94              | 1,84               | 10,28                   | 32,51 % Abaixo       | 1,47                       | 371,63 % Acima     | 1,07                  | 72,02 % Acima        | 1,05                           | 75,57 % Acima  |
| PS10             | Rio Jaguari em Buenópolis / Morungaba           | 3D-009T           | 67,03             | 2,82               | 19,42                   | 245,2 % Acima        | 7,73                       | 766,63 % Acima     | 0,93                  | 203,11 % Acima       | 1,39                           | 103,02 % Acima |
| PS11             | Rio Jaguari em Jaguariúna / Jaguariúna          | 3D-008T           | 57,31             | 2,86               | 10,43                   | 449,26 % Acima       | 4,47                       | 1182,62 % Acima    | 0,51                  | 464,18 % Acima       | 0,97                           | 193,63 % Acima |
| PS12             | Rio Camanducaia em Dal Bo / Jaguariúna          | 3D-001T           | 81,03             | 3,12               | 10,88                   | 644,8 % Acima        | 6,57                       | 1132,74 % Acima    | 0,74                  | 321,36 % Acima       | 0,52                           | 503,48 % Acima |
| PS13             | Rio Jaguari Captação Petrobrás / Paulínia       | 4D-034            | *                 | 4,34               | 45,91                   | *                    | *                          | *                  | 2,02                  | 115,35 % Acima       | 3,13                           | 38,79 % Acima  |
| PS14             | Rio Jaguari em Usina Ester / Cosmópolis         | 4D-001T           | 119,04            | 3,20               | 31,93                   | 272,86 % Acima       | 16,93                      | 603,2 % Acima      | 1,12                  | 185,94 % Acima       | 0,84                           | 281,86 % Acima |
| PS15             | Rio Jaguari na Foz / Limeira                    | 4D-013T           | 157,11            | 4,03               | 28,63                   | 448,74 % Acima       | 24,41                      | 543,74 % Acima     | 1,50                  | 169,13 % Acima       | 1,51                           | 167,06 % Acima |
| PS16             | Rio Piracicaba em Carioba / Americana           | 4D-010T           | 265,57            | 7,71               | 50,91                   | 421,62 % Acima       | 42,49                      | 524,95 % Acima     | 6,17                  | 24,94 % Acima        | 6,25                           | 23,32 % Acima  |
| PS17             | Rio Piracicaba em Piracicaba / Piracicaba       | 4D-015T           | 388,90            | 3,83               | 93,25                   | 317,06 % Acima       | 60,24                      | 545,59 % Acima     | 1,74                  | 120,36 % Acima       | 1,55                           | 147,1 % Acima  |
| PS18             | Rio Piracicaba em Artemis                       | 4D-007T           | 560,14            | 3,84               | 105,65                  | 430,19 % Acima       | 83,16                      | 573,6 % Acima      | 1,25                  | 206,68 % Acima       | 1,09                           | 251,33 % Acima |
| PS19             | Rio Corumbatai em Batovi / Rio Claro            | 4D-042T           | *                 | 533,65             | 5,74                    | *                    | *                          | *                  | 42,40                 | 1158,66 % Acima      | *                              | *              |
| PS20             | Rio Jundiá - Itaici / Indaiatuba                | 4E-017            | 96,42             | 552,11             | 8,38                    | 1051,05 % Acima      | 10,39                      | 827,74 % Acima     | 549,38                | 0,5 % Acima          | 549,51                         | 0,47 % Acima   |

Q= Vazão

Flu= Nível

\*Dados indisponíveis

As informações apresentadas nesta tabela foram obtidas de uma fonte de dados brutos.

Para o cálculo das médias dos meses de cada ano, foram considerados apenas os valores registrados pela telemetria às 7h00min e 18h00min de cada dia do mês

Legenda: Normal Atenção Alerta Emergência Extravasamento

Fonte: SAISP



# SALA DE SITUAÇÃO PCJ

