

08/08/2016

Boletim Diário da Sala de Situação PCJ

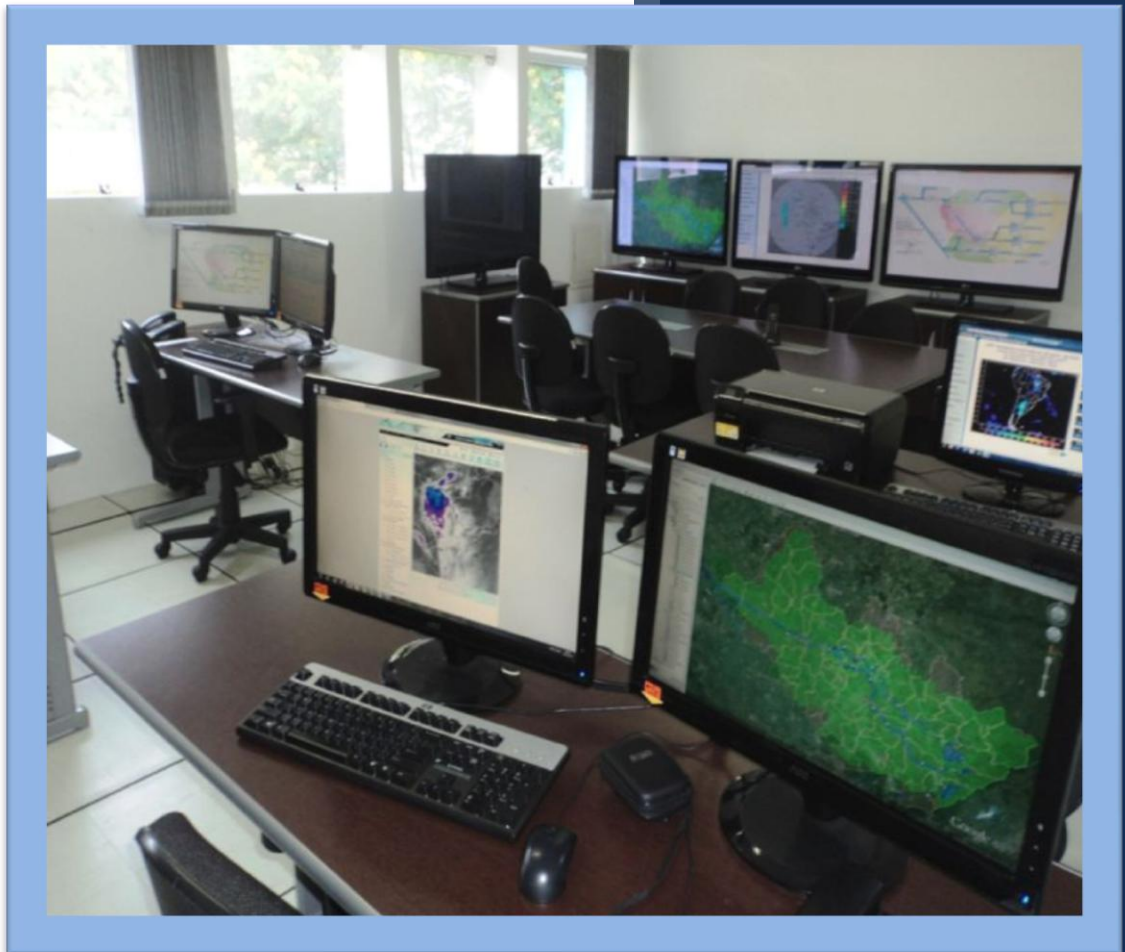



SALA DE SITUAÇÃO PCJ



Dados Pluviométricos das Bacias PCJ

CHUVA ACUMULADA EM 24 HORAS NAS BACIAS PCJ

07/08/2016 7h00min às 08/08/2016 7h00min

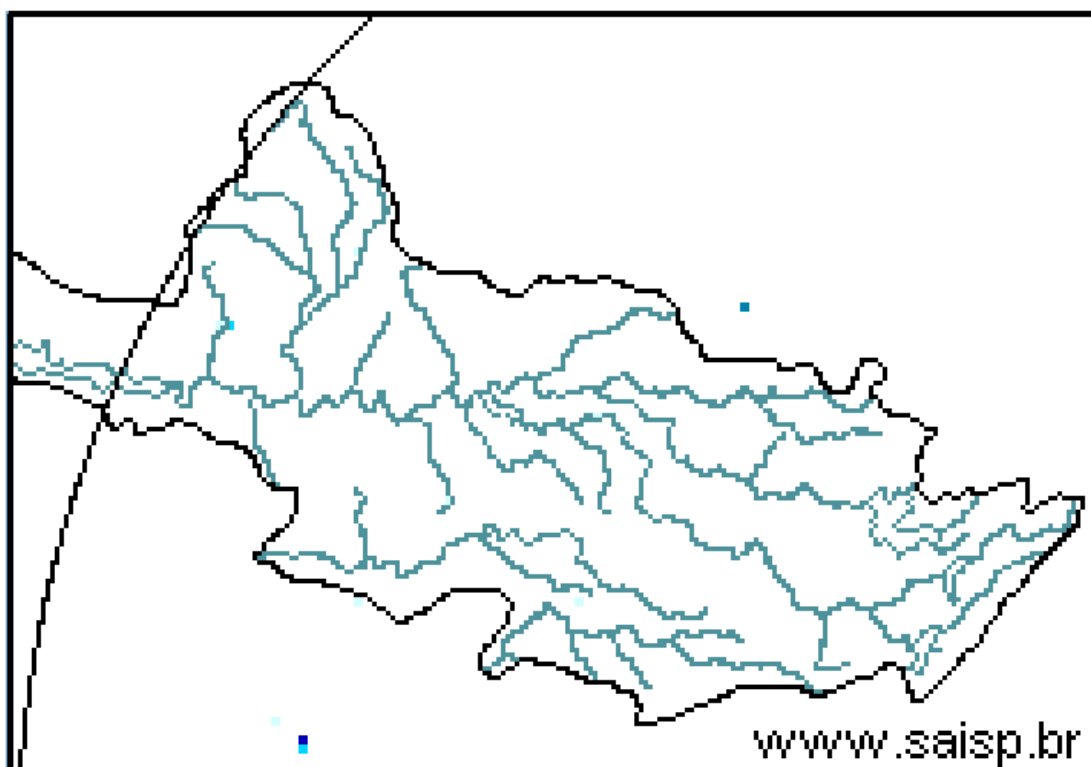
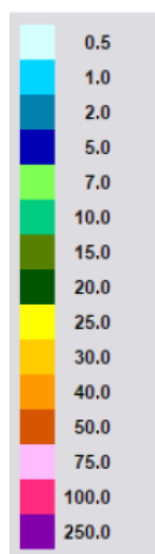

SAISP
Sistema de Alertas a
Inundações de São Paulo

CTH | Centro Tecnológico de
Hidráulica e Recursos
Hídricos

 Fundação
Centro Tecnológico
de Hidráulica

Fonte: SAISP

Fonte: SAISP



SALA DE SITUAÇÃO PCJ



Localização dos Postos da Rede Telemétrica do SAISP e do Ciiagro nas Bacias PCJ

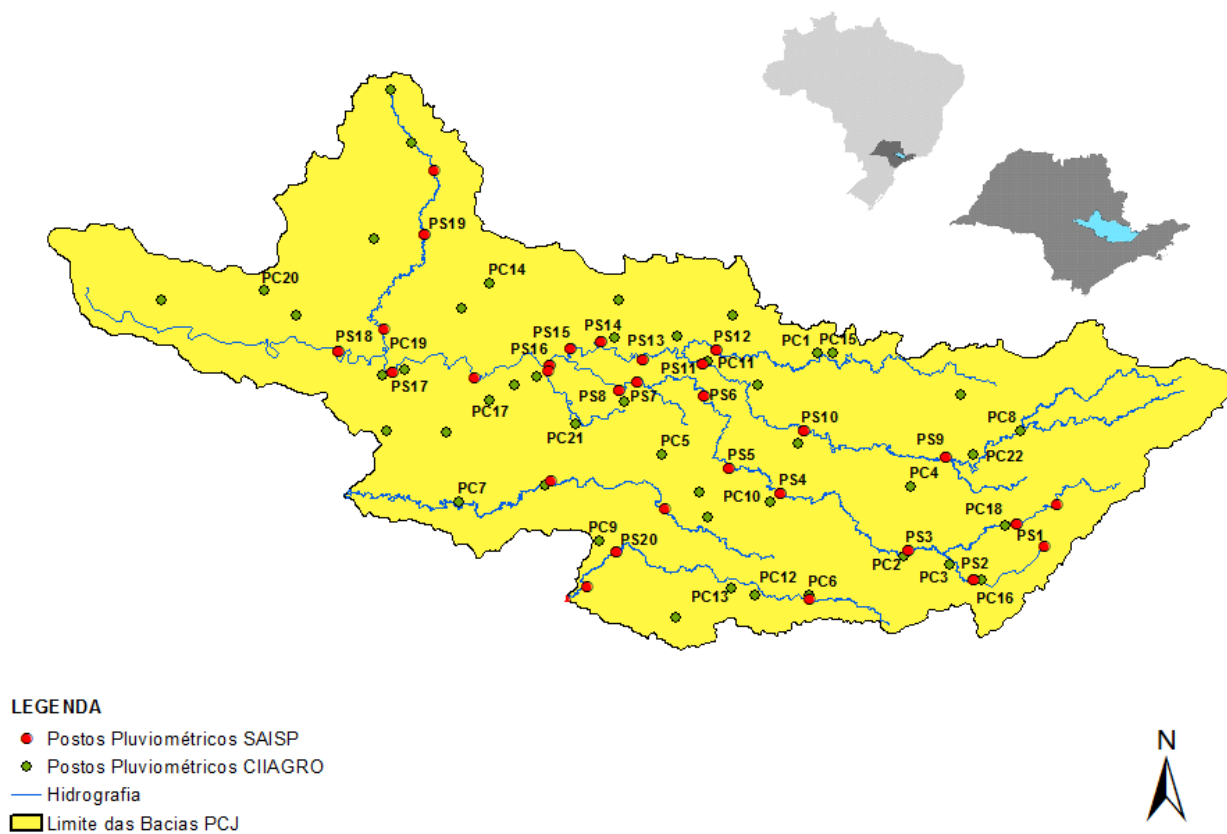



SALA DE SITUAÇÃO PCJ



Rede telemétrica do CIIAGRO e do SAISP

Nomenclatura no mapa *	Postos	Chuva acumulada mensal em 2016							Chuva acumulada das 7h de 07/08/2016 às 7h de 08/08/2016 (mm)	Chuva acumulada agosto (mm) (até 08/08/2016 7h00min)	Chuva média mensal de agosto (mm)	Quantidade de chuva em relação à média (%)
		Janeiro	Fevereiro	Março	Abril	Mai	Junho	Julho				
PS16	Americana	231,8	188,6	183,8	5,0	124,4	179,6	5,6	0,0	0,0	42,7	*
PC1	Amparo	224,5	226,1	308,9	13,4	109,7	187,0	2,1	0,0	0,3	28,3	1,1%
PC2	Atibaia	275,1	289,2	196,6	8,4	87,8	161,5	2,3	0,0	0,0	21,0	*
PS3	Atibaia	255,6	319,0	184,4	4,2	97,0	178,2	7,8	0,0	0,6	28,6	2,1%
PC3	Bom Jesus dos Perdões	219,9	214,6	114,8	0,3	65,2	91,5	5,2	0,0	0,0	27,1	*
PC4	Bragança Paulista	295,9	141,4	145,0	7,2	93,3	176,7	2,8	0,0	0,0	29,4	*
PS9	Bragança Paulista	125,3	71,3	110,0	2,3	43,0	80,0	1,1	0,0	0,0	36,0	*
PC5	Campinas	274,3	225,7	249,9	7,1	78,7	203,3	1,8	0,0	0,0	21,6	*
PS6	Campinas	305,3	217,8	174,5	4,8	83,3	176,3	1,8	0,0	0,0	38,3	*
PC6	Campo Limpo Paulista	265,8	194,6	174,2	31,0	100,1	207,4	7,3	0,0	0,0	21,6	*
PC7	Capivari	182,9	290,5	203,8	4,4	132,0	201,6	6,0	0,0	0,0	28,0	*
PS14	Cosmópolis	177,0	75,5	178,3	5,8	124,3	169,6	5,3	0,0	0,0	44,6	*
PC8	Extrema	241,4	264,4	153,2	8,0	94,6	177,1	1,0	0,0	0,0	24,5	*
PC9	Indaiatuba	244,5	185,3	146,0	19,0	82,7	178,0	3,8	0,0	0,0	30,6	*
PS20	Indaiatuba	239,0	291,8	208,8	19,2	94,4	222,2	5,0	0,0	0,0	16,8	*
PC10	Itatiba	277,2	201,3	277,2	5,1	89,0	239,6	3,0	*	0,0	29,4	*
PS4	Itatiba	217,5	293,2	300,5	4,8	95,8	219,8	2,9	0,0	0,0	38,6	*
PC11	Jaguariúna	292,1	175,1	174,0	5,1	145,6	175,0	1,8	0,0	0,0	21,0	*
PS11	Jaguariúna	283,2	171,2	160,0	12,0	96,8	176,8	4,0	0,0	0,0	31,0	*
PS12	Jaguariúna	226,6	138,4	162,2	5,2	105,6	144,2	1,8	0,0	0,0	38,7	*
PC12	Jundiá	204,3	245,8	270,5	4,7	102,0	211,8	6,3	0,0	0,0	24,7	*

PS = posto pluviométrico do Sistema de Alerta a Inundações de São Paulo (SAISP)

PC = posto pluviométrico do Centro Integrado de Informações Agrometeorológicas (CIIAGRO)

As informações apresentadas nesta tabela foram obtidas de uma fonte de dados brutos

Fonte: CIIAGRO



SALA DE SITUAÇÃO PCJ



Rede telemétrica do CIIAGRO e do SAISP

Nomenclatura no mapa *	Postos	Chuva acumulada mensal em 2016							Chuva acumulada das 7h de 07/08/2016 às 7h de 08/08/2016 (mm)	Chuva acumulada agosto (mm) (até 08/08/2016 7h00min)	Chuva média mensal de agosto (mm)	Quantidade de chuva em relação à média (%)
		Janeiro	Fevereiro	Março	Abril	Maior	Junho	Julho				
PC13	Jundiaí - ETEC	242,8	315,9	417,2	6,7	121,0	230,3	5,8	0,0	0,0	21,9	*
PC14	Limeira	271,5	109,3	186,4	9,0	139,1	153,5	0,8	*	0,0	23,4	*
PS15	Limeira	303,6	230,8	145,5	6,3	126,0	148,8	2,6	0,0	0,3	26,9	1,1%
PC15	Monte Alegre do Sul	233,1	201,1	246,2	11,5	131,7	223,4	2,6	0,0	0,0	26,9	*
PS10	Morungaba	184,6	242,3	210,0	45,0	100,5	197,8	3,2	0,0	0,0	24,9	*
PC16	Nazaré Paulista	185,8	253,4	206,6	8,0	79,2	231,6	5,9	0,0	0,0	30,3	*
PS2	Nazaré Paulista	315,1	156,3	175,0	3,3	108,0	203,8	4,0	0,0	0,0	30,3	*
PC17	Nova Odessa	298,3	181,2	204,5	12,4	89,0	183,2	1,8	0,0	0,0	25,3	*
PS7	Paulínia	342,8	211,0	126,3	8,3	97,0	142,5	2,6	0,0	0,0	29,2	*
PS8	Paulínia	271,0	225,4	179,6	6,8	122,0	168,2	5,6	0,0	0,4	43,4	0,9%
PS13	Paulínia	251,8	193,6	174,8	14,8	95,0	161,6	4,4	0,0	0,2	6,2	3,2%
PC18	Piracaia	306,3	204,4	229,8	8,0	86,4	205,7	1,8	0,0	0,0	27,7	*
PS1	Piracaia	312,2	175,8	183,3	3,3	77,5	188,8	2,3	0,0	0,0	41,7	*
PC19	Piracicaba	498,8	169,7	103,0	6,1	94,2	161,6	2,9	0,0	0,0	24,4	*
PS17	Piracicaba	298,5	184,3	139,5	7,5	105,8	177,0	2,8	0,0	0,0	37,0	*
PS18	Piracicaba (Artemis)	154,0	141,4	100,6	6,8	129,4	189,6	6,4	0,0	0,2	15,9	1,3%
PS19	Rio Claro	226,8	116,4	145,8	4,4	107,6	84,4	2,0	0,0	0,0	12,3	*
PC20	São Pedro	327,7	*	107,9	*	96,8	*	*	*	*	33,1	*
PC21	Sumaré	264,3	210,5	128,0	5,6	84,4	177,2	*	*	*	23,8	*
PS5	Valinhos	266,8	346,6	242,8	11,8	94,0	203,0	3,0	0,0	0,2	41,6	0,5%
PC22	Vargem	264,0	207,9	248,4	10,3	89,8	176,7	2,9	0,0	0,0	27,2	*

PS = posto pluviométrico do Sistema de Alerta a Inundações de São Paulo (SAISP)

PC = posto pluviométrico do Centro Integrado de Informações Agrometeorológicas (CIIAGRO)

As informações apresentadas nesta tabela foram obtidas de uma fonte de dados brutos

Fonte: CIIAGRO



SALA DE SITUAÇÃO PCJ



DADOS FLUVIOMETRICOS

Localização dos Postos da Rede Telemétrica do SAISP nas Bacias PCJ

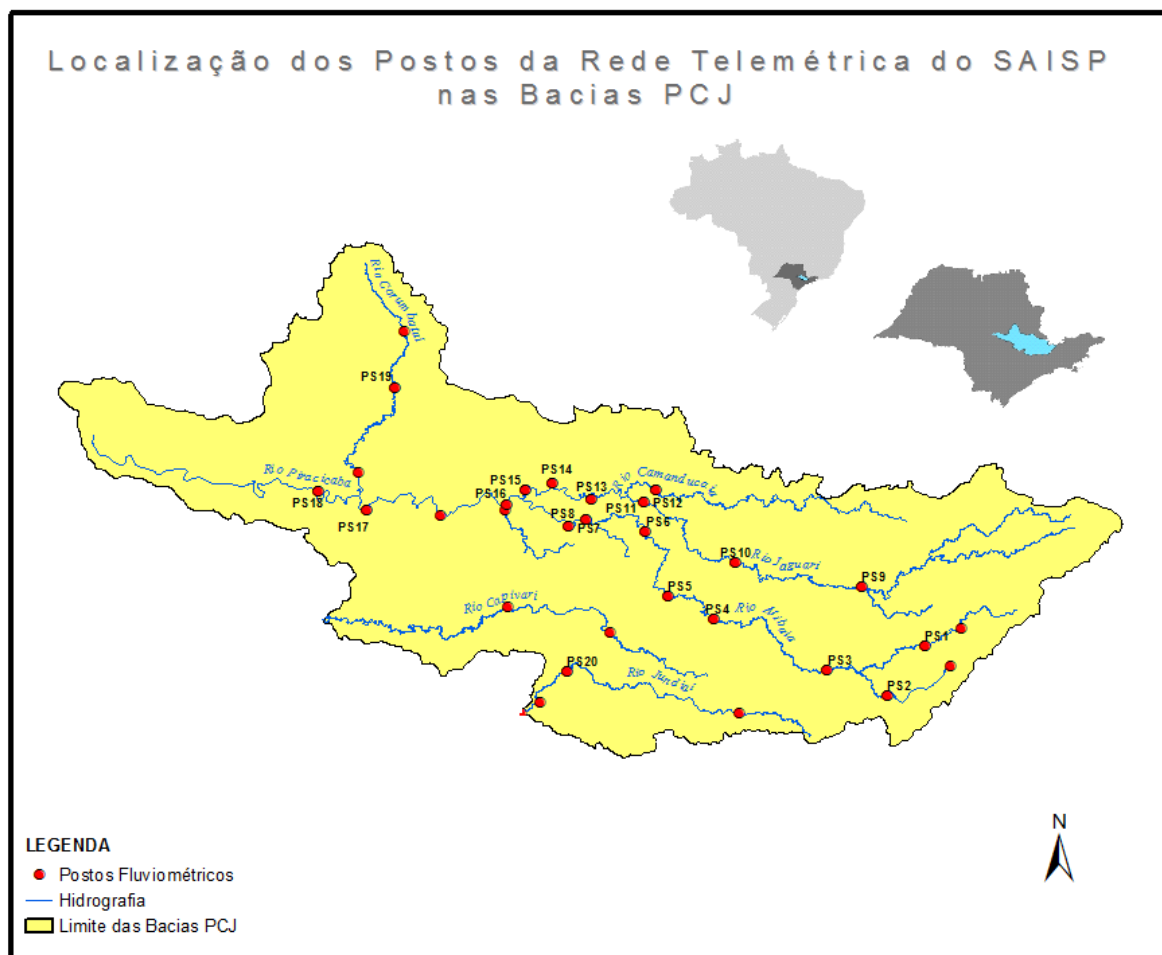



SALA DE SITUAÇÃO PCJ



REDE TELEMÉTRICA DAEE / SP						
Nomenclatura no mapa	Posto de medição	Código Posto	Cotas de Alerta			
			Atenção	Alerta	Emergência	Extravasamento
PS1	Rio Cachoeira Captação Piracaia / Piracaia	3E-116T	1,80	2,20	2,60	3,00
PS2	Rio Atibainha em Nazaré Paulista	3E-089T	1,80	2,20	2,50	2,80
PS3	Rio Atibaia em Atibaia / Atibaia	3E-063T	2,40	2,60	2,80	3,00
PS4	Rio Atibaia no Bairro da Ponte / Itatiba	3D-006T	5,10	5,50	5,90	6,30
PS5	Rio Atibaia Captação Valinhos / Valinhos	3D-007T	3,40	3,70	3,90	4,30
PS6	Rio Atibaia em Desembargador Furtado / Campinas	3D-003T	2,10	2,40	2,70	3,00
PS7	Rio Atibaia Acima de Paulínia / Paulínia	4D-009RT	2,80	3,10	3,40	3,70
PS8	Rio Atibaia Captação Sumaré / Paulínia	4D-033	*	*	*	*
PS9	Rio Jaguari em Guaripocaba / Bragança Paulista	3D-015T	3,80	4,20	4,60	5,00
PS10	Rio Jaguari em Buenópolis / Morungaba	3D-009T	2,60	2,90	3,20	3,50
PS11	Rio Jaguari em Jaguariúna / Jaguariúna	3D-008T	2,20	2,50	2,80	3,10
PS12	Rio Camanducaia em Dal Bo/ Jaguariúna	3D-001T	3,10	3,60	4,10	4,60
PS13	Rio Jaguari Captação Petrobrás / Paulínia	4D-034	*	*	*	*
PS14	Rio Jaguari em Usina Ester / Cosmópolis	4D-001T	9,00	10,00	11,00	12,00
PS15	Rio Jaguari na Foz / Limeira	4D-013T	3,30	3,90	4,00	4,20
PS16	Rio Piracicaba em Carioba / Americana	4D-010T	6,80	7,20	7,60	8,00
PS17	Rio Piracicaba em Piracicaba / Piracicaba	4D-015T	3,20	3,70	4,20	4,70
PS18	Rio Piracicaba em Artemis	4D-007T	3,00	3,50	4,00	4,50
PS19	Rio Corumbataí em Batoví / Rio Claro	D4-131T	3,06	3,56	4,06	4,56
PS20	Rio Jundiá - Itaici / Indaiatuba	4E-017T	6,08	6,58	7,08	7,58

Valores calculados com base no OFFSET



SALA DE SITUAÇÃO PCJ



REDE TELEMÉTRICA DAEE/SP

Data: 08/08/2016

Posto de medição	Código do Posto	Vazão						Nível				
		Vazão do rio 07 h	Nível do rio 7 hs	Vazão Média do mês	Vazão as 7h/Vazão média	Vazão 08/08/15 07:00	Relação Q7h/ Q 08/08/15 7h	Nível Médio Mensal	Nível 7h/ Nível médio	Nível 08/08/15 07:00	Relação Flu 7h/Flu 08/08/15 7h	
		(m³/s)	(m)	(m³/s)	%	(m³/s)	%	(m)	%		%	
PS1	Rio Cachoeira Captação Piracaia / Piracaia	3E-116T	0,56	1,61	2,29	75,57 % Abaixo	2,62	78,63 % Abaixo	1,74	7,31 % Abaixo	2,57	37,28 % Abaixo
PS2	Rio Atibaia em Nazaré Paulista	3E-089T	0,35	0,74	1,90	81,57 % Abaixo	0,54	35,57 % Abaixo	1,26	41,42 % Abaixo	0,95	22,15 % Abaixo
PS3	Rio Atibaia em Atibaia / Atibaia	3E-063T	*	*	5,93	*	3,42	*	1,63	*	1,54	*
PS4	Rio Atibaia no Bairro da Ponte / Itatiba	3D-006T	8,95	3,96	13,94	35,81 % Abaixo	4,56	96,14 % Acima	3,99	0,86 % Abaixo	3,64	8,66 % Acima
PS5	Rio Atibaia Captação Valinhos / Valinhos	3D-007T	10,96	0,91	11,54	5,03 % Abaixo	5,89	86,06 % Acima	0,92	0,96 % Abaixo	0,71	27,36 % Acima
PS6	Rio Atibaia em Desembargador Furtado / Campinas	3D-003T	10,21	0,66	15,42	33,8 % Abaixo	2,99	241,55 % Acima	0,85	22,68 % Abaixo	0,26	153,36 % Acima
PS7	Rio Atibaia Acima de Paulínia / Paulínia	4D-009RT	12,57	2,00	17,04	26,23 % Abaixo	3,84	227,26 % Acima	1,96	1,83 % Acima	1,63	22,89 % Acima
PS8	Rio Atibaia Captação Sumaré / Paulínia	4D-033	*	1,92	26,60	*	*	*	1,67	14,98 % Acima	1,48	30,17 % Acima
PS9	Rio Jaguari em Guaripocaba / Bragança Paulista	3D-015T	1,37	1,02	6,13	77,66 % Abaixo	0,76	80,11 % Acima	0,93	9,36 % Acima	0,89	14,09 % Acima
PS10	Rio Jaguari em Buenópolis / Morungaba	3D-009T	5,29	1,26	10,54	49,8 % Abaixo	2,81	88,13 % Acima	0,75	67,04 % Acima	0,94	33,47 % Acima
PS11	Rio Jaguari em Jaguariúna / Jaguariúna	3D-008T	8,32	1,38	7,95	4,6 % Acima	1,95	326,39 % Acima	0,45	208,65 % Acima	0,92	50,08 % Acima
PS12	Rio Camanducaia em Dal Bo/ Jaguariúna	3D-001T	6,32	0,50	7,63	17,18 % Abaixo	1,90	232,05 % Acima	0,47	5,96 % Acima	0,10	395,05 % Acima
PS13	Rio Jaguari Captação Petrobrás / Paulínia	4D-034	*	3,01	20,01	*	*	*	1,80	67,66 % Acima	3,18	5,48 % Abaixo
PS14	Rio Jaguari em Usina Ester / Cosmópolis	4D-001T	*	*	18,34	*	4,44	*	0,80	*	0,44	*
PS15	Rio Jaguari na Foz / Limeira	4D-013T	25,14	1,53	16,19	55,3 % Acima	4,45	465,38 % Acima	1,20	28,02 % Acima	0,83	83,56 % Acima
PS17	Rio Piracicaba em Piracicaba / Piracicaba	4D-015T	44,88	1,38	52,96	15,25 % Abaixo	14,05	219,33 % Acima	1,39	0,52 % Abaixo	0,90	54,02 % Acima
PS18	Rio Piracicaba em Artemis	4D-007T	57,18	0,85	62,61	8,67 % Abaixo	13,52	323,06 % Acima	0,90	5,56 % Abaixo	0,24	254,91 % Acima
PS19	Rio Corumbataí em Batovi / Rio Claro	4D-042T	3,97	0,64	3,90	1,69 % Acima	*	*	1,34	52,14 % Abaixo	0,40	60,8 % Acima
PS20	Rio Jundiá - Itaicí / Indaiatuba	4E-017	2,25	1,37	6,56	65,69 % Abaixo	7,38	69,51 % Abaixo	1,20	14,46 % Acima	1,41	2,73 % Abaixo

Q= Vazão *Dados indisponíveis

Flu= Nível As informações apresentadas nesta tabela foram obtidas de uma fonte de dados brutos.

Para o cálculo das médias dos meses de cada ano, foram considerados apenas os valores registrados pela telemetria às 7h00min e 18h00min de cada dia do mês

Nível publicado no site do SAISP - 532,08 / OFFSET - 531,44 / Cálculo - (532,08 - 531,44) = (0,64 m)

Nível publicado no site do SAISP - 549,30 / OFFSET - 547,927 / Cálculo - (549,30 - 547,927) = (1,373 m)

Legenda: Normal Atenção Alerta Emergência Extravasamento

Fonte: SAISP



SALA DE SITUAÇÃO PCJ



NÚMERO DE DIAS SEM CHUVAS

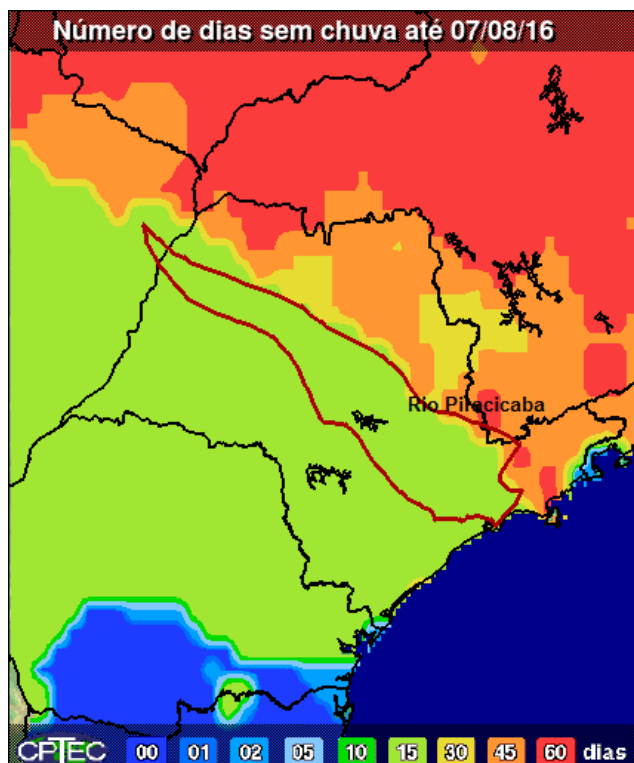

O número de dias sem chuvas até o dia 07 de agosto é de 15 a 30 dias nas bacias PCJ.



SALA DE SITUAÇÃO PCJ



PREVISÃO DE CHUVAS PARA 5 DIAS

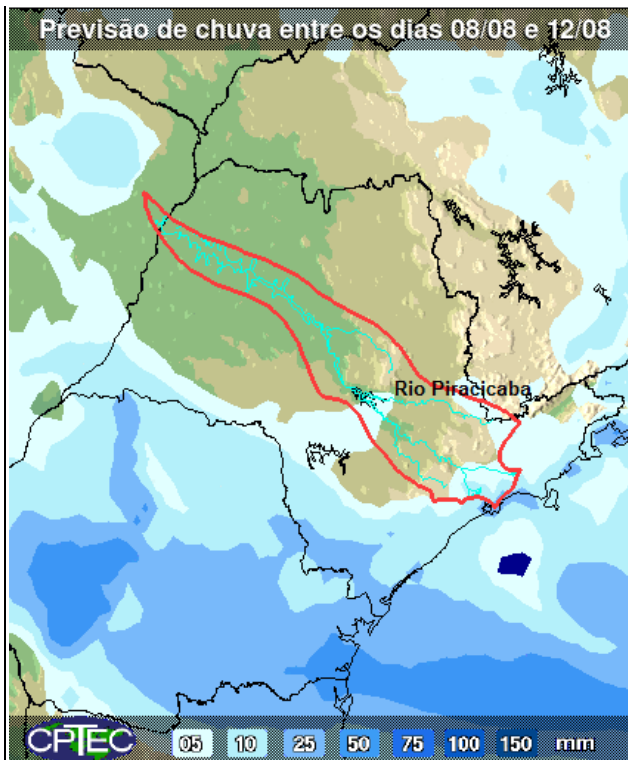

A previsão de chuvas entre os dias 08 a 12 de agosto é de acumuladas de até 5 mm em parte das bacias PCJ.

Fonte: CPTEC/INPE



SALA DE SITUAÇÃO PCJ



Situação das chuvas às 12h30min

Imagem Composta dos Radares de Bauru e de Presidente Prudente - 08/08/2016 12:30

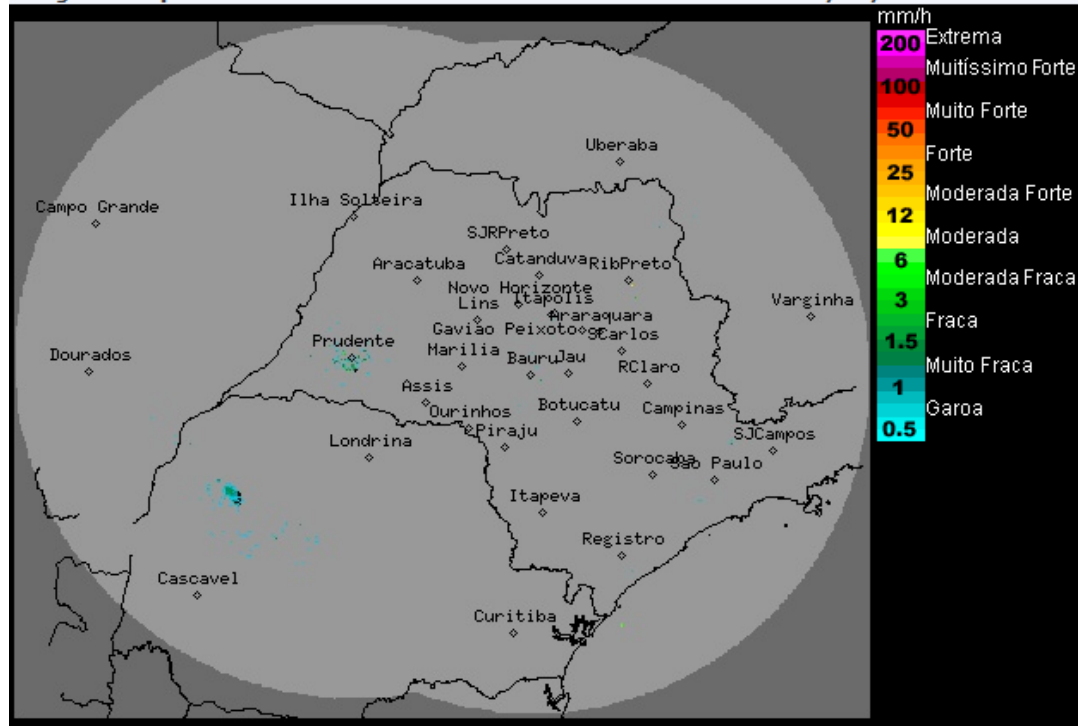

Os radares meteorológicos do IPMet/UNESP, localizados em Bauru e Presidente Prudente, não estão detectando chuva no estado de São Paulo.

Chuvas são detectadas sobre o estado do Paraná.

Nesta segunda-feira (08/08), a presença de uma frente fria entre o litoral sul de São Paulo e do Paraná, causará sobre o estado paulista um aumento gradativo de nebulosidade e chuvas isoladas a partir das regiões oeste, sul e leste do estado. Amanhã (09/08) a passagem deste sistema pelo litoral, mantém a condição de instabilidade sobre o estado, a qual é prevista permanecer até a quarta-feira (10/08), especialmente no setor leste do estado. Temperaturas em declínio na quarta-feira (10/08).

Meteorologista: Zildene Pedrosa de Oliveira Emídio
IPMet/UNESP

Fonte: IPMET/UNESP

* Outras informações como previsão do tempo, meteoogramas, gráficos de vazão e nível, podem ser encontrados no site da Sala de Situação PCJ.