

08/09/2016

# Boletim Diário da Sala de Situação PCJ





**SALA DE SITUAÇÃO PCJ**



## Dados Pluviométricos das Bacias PCJ

**CHUVA ACUMULADA EM 24 HORAS NAS BACIAS PCJ**

07/09/2016 7h00min às 08/09/2016 7h00min

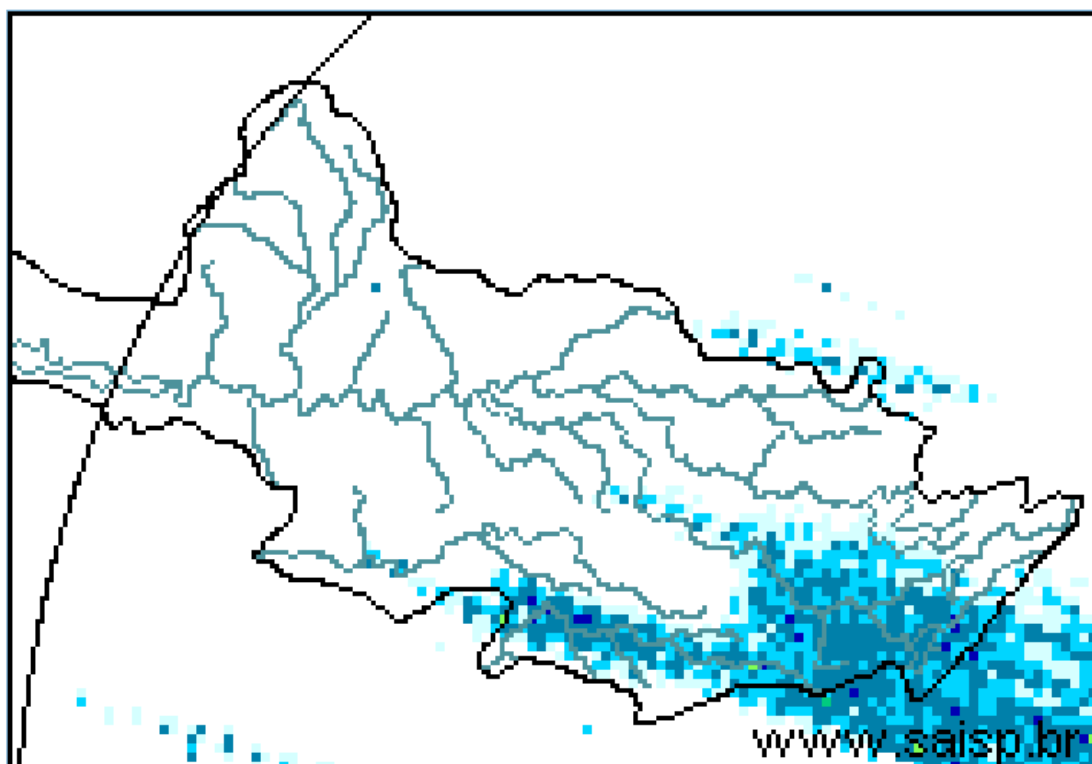
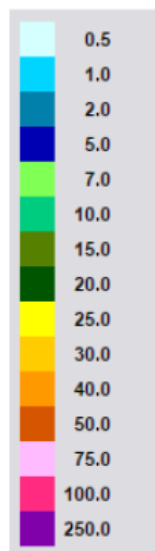

**SAISP**  
Sistema de Alertas a  
Inundações de São Paulo

**CTH** | Centro Tecnológico de  
Hidráulica e Recursos  
Hídricos

 Fundação  
Centro Tecnológico  
de Hidráulica

Fonte: SAISP

Fonte: SAISP



## SALA DE SITUAÇÃO PCJ



### Localização dos Postos da Rede Telemétrica do SAISP e do Ciiagro nas Bacias PCJ





# SALA DE SITUAÇÃO PCJ



## Rede telemétrica do CIIAGRO e do SAISP

Nomenclatura no mapa *	Postos	Chuva acumulada mensal em 2016								Chuva acumulada das 7h de 07/09/2016 às 7h de 08/09/2016 (mm)	Chuva acumulada setembro (mm) (até 08/09/2016 7h00min)	Chuva média mensal de setembro (mm)	Quantidade de chuva em relação à média (%)
		Janeiro	Fevereiro	Março	Abril	Maior	Junho	Julho	Agosto				
PS16	Americana	231,8	188,6	183,8	5,0	124,4	179,6	5,6	37,0	0,20	16,60	58,7	28,3%
PC1	Amparo	224,5	226,1	308,9	13,4	109,7	187,0	2,1	40,4	0,30	20,40	69,1	29,5%
PC2	Atibaia	275,1	289,2	196,6	8,4	87,8	161,5	2,3	48,1	1,80	15,80	60,1	26,3%
PS3	Atibaia	255,6	319,0	184,4	4,2	97,0	178,2	7,8	54,4	2,80	19,00	63,9	29,7%
PC3	Bom Jesus dos Perdões	219,9	214,6	114,8	0,3	65,2	91,5	5,2	18,4	1,30	3,90	62,7	6,2%
PC4	Bragança Paulista	295,9	141,4	145,0	7,2	93,3	176,7	2,8	43,9	0,30	22,90	62,9	36,4%
PS9	Bragança Paulista	125,3	71,3	110,0	2,3	43,0	80,0	1,1	9,0	0,00	1,50	41,1	3,7%
PC5	Campinas	274,3	225,7	249,9	7,1	78,7	203,3	1,8	58,4	0,00	19,80	66,8	29,6%
PS6	Campinas	305,3	217,8	174,5	4,8	83,3	176,3	1,8	33,2	0,00	16,50	69,2	23,8%
PC6	Campo Limpo Paulista	265,8	194,6	174,2	31,0	100,1	207,4	7,3	50,8	1,50	20,10	69,9	28,8%
PC7	Capivari	182,9	290,5	203,8	4,4	132,0	201,6	6,0	48,1	1,50	15,80	59,2	26,7%
PS14	Cosmópolis	177,0	75,5	178,3	5,8	124,3	169,6	5,3	32,4	0,25	25,55	52,5	48,7%
PC8	Extrema	241,4	264,4	153,2	8,0	94,6	177,1	1,0	49,3	0,00	20,00	65,1	30,7%
PC9	Indaiatuba	244,5	185,3	146,0	19,0	82,7	178,0	3,8	50,8	0,30	31,30	69,9	44,8%
PS20	Indaiatuba	239,0	291,8	208,8	19,2	94,4	222,2	5,0	53,0	0,60	30,40	67,9	44,8%
PC10	Itatiba	277,2	201,3	277,2	5,1	89,0	239,6	3,0	*	*	0,00	68,9	*
PS4	Itatiba	217,5	293,2	300,5	4,8	95,8	219,8	2,9	47,2	0,25	19,00	54,2	35,1%
PC11	Jaguariúna	292,1	175,1	174,0	5,1	145,6	175,0	1,8	35,9	0,30	22,70	62,8	36,2%
PS11	Jaguariúna	283,2	171,2	160,0	12,0	96,8	176,8	4,0	77,2	0,40	23,20	77,0	30,1%
PS12	Jaguariúna	226,6	138,4	162,2	5,2	105,6	144,2	1,8	13,6	0,20	21,00	62,0	33,9%
PC12	Jundiá	204,3	245,8	270,5	4,7	102,0	211,8	6,3	56,4	0,50	21,10	70,2	30,1%

PS = posto pluviométrico do Sistema de Alerta a Inundações de São Paulo (SAISP)

PC = posto pluviométrico do Centro Integrado de Informações Agrometeorológicas (CIIAGRO)

As informações apresentadas nesta tabela foram obtidas de uma fonte de dados brutos

Fonte: CIIAGRO



# SALA DE SITUAÇÃO PCJ



## Rede telemétrica do CIAGRO e do SAISP

Nomenclatura no mapa *	Postos	Chuva acumulada mensal em 2016								Chuva acumulada das 7h de 07/09/2016 às 7h de 08/09/2016 (mm)	Chuva acumulada setembro (mm) (até 08/09/2016 7h00min)	Chuva média mensal de setembro (mm)	Quantidade de chuva em relação à média (%)
		Janeiro	Fevereiro	Março	Abril	Maió	Junho	Julho	Agosto				
PC13	Jundiaí - ETEC	242,8	315,9	417,2	6,7	121,0	230,3	5,8	58,4	2,30	22,10	67,7	32,6%
PC14	Limeira	271,5	109,3	186,4	9,0	139,1	153,5	0,8	30,0	0,00	13,20	56,8	23,2%
PS15	Limeira	303,6	230,8	145,5	6,3	126,0	148,8	2,6	34,3	0,00	14,80	51,9	28,5%
PC15	Monte Alegre do Sul	233,1	201,1	246,2	11,5	131,7	223,4	2,6	61,2	0,00	25,90	85,4	30,3%
PS10	Morungaba	184,6	242,3	210,0	45,0	100,5	197,8	3,2	54,4	0,25	21,80	58,6	37,2%
PC16	Nazaré Paulista	185,8	253,4	206,6	8,0	79,2	231,6	5,9	46,6	2,50	17,10	68,9	24,8%
PS2	Nazaré Paulista	315,1	156,3	175,0	3,3	108,0	203,8	4,0	46,2	2,00	17,50	70,8	24,7%
PC17	Nova Odessa	298,3	181,2	204,5	12,4	89,0	183,2	1,8	39,1	0,00	25,20	51,8	48,7%
PS7	Paulínia	342,8	211,0	126,3	8,3	97,0	142,5	2,6	36,9	0,00	15,75	44,8	35,2%
PS8	Paulínia	271,0	225,4	179,6	6,8	122,0	168,2	5,6	40,0	0,20	31,20	40,2	77,7%
PS13	Paulínia	251,8	193,6	174,8	14,8	95,0	161,6	4,4	28,6	0,20	16,40	57,1	28,7%
PC18	Piracaia	306,3	204,4	229,8	8,0	86,4	205,7	1,8	40,5	1,00	16,30	75,3	21,6%
PS1	Piracaia	312,2	175,8	183,3	3,3	77,5	188,8	2,3	43,2	0,50	15,75	60,8	25,9%
PC19	Piracicaba	498,8	169,7	103,0	6,1	94,2	161,6	2,9	35,9	*	25,60	69,8	36,7%
PS17	Piracicaba	298,5	184,3	139,5	7,5	105,8	177,0	2,8	33,9	0,00	13,00	86,9	15,0%
PS18	Piracicaba (Artemis)	154,0	141,4	100,6	6,8	129,4	189,6	6,4	41,8	0,40	20,80	42,4	49,0%
PS19	Rio Claro	226,8	116,4	145,8	4,4	107,6	84,4	2,0	37,0	0,00	10,60	71,4	14,9%
PC20	São Pedro	327,7	*	*	*	*	*	*	*	*	0,00	55,6	*
PC21	Sumaré	264,3	210,5	128,0	5,6	84,4	177,2	*	*	*	0,00	55,0	*
PS5	Valinhos	266,8	346,6	242,8	11,8	94,0	203,0	3,0	46,6	0,40	21,00	70,8	29,7%
PC22	Vargem	264,0	207,9	248,4	10,3	89,8	176,7	2,9	39,4	0,00	18,80	68,7	27,3%

PS = posto pluviométrico do Sistema de Alerta a Inundações de São Paulo (SAISP)

PC = posto pluviométrico do Centro Integrado de Informações Agrometeorológicas (CIAGRO)

As informações apresentadas nesta tabela foram obtidas de uma fonte de dados brutos

Fonte: CIAGRO



# SALA DE SITUAÇÃO PCJ



## DADOS FLUVIOMÉTRICOS

Localização dos Postos da Rede Telemétrica do SAISP nas Bacias PCJ

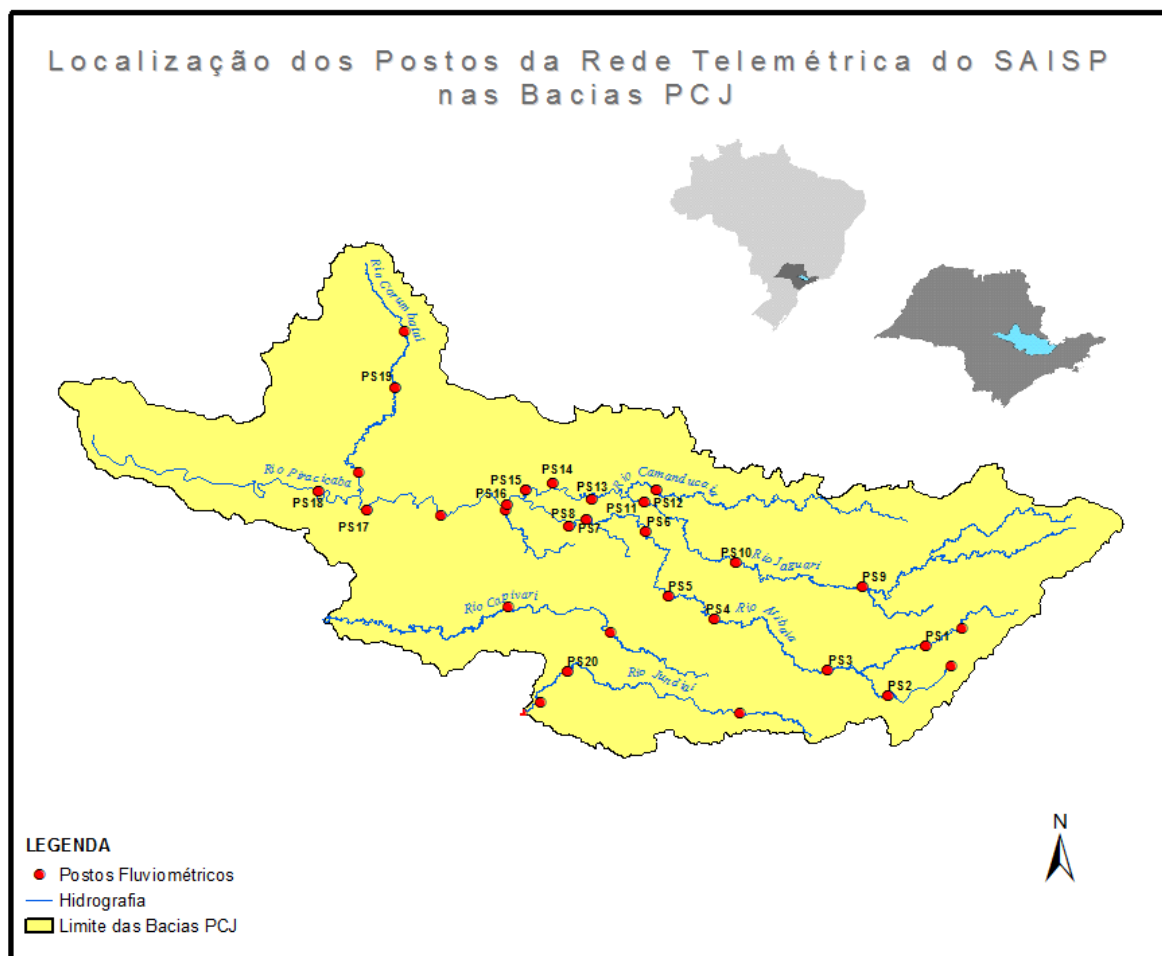



# SALA DE SITUAÇÃO PCJ



REDE TELEMÉTRICA DAEE / SP						
Nomenclatura no mapa	Posto de medição	Código Posto	Cotas de Alerta			
			Atenção	Alerta	Emergência	Extravasamento
PS1	Rio Cachoeira Captação Piracaia / Piracaia	3E-116T	1,80	2,20	2,60	3,00
PS2	Rio Atibainha em Nazaré Paulista	3E-089T	1,80	2,20	2,50	2,80
PS3	Rio Atibaia em Atibaia / Atibaia	3E-063T	2,40	2,60	2,80	3,00
PS4	Rio Atibaia no Bairro da Ponte / Itatiba	3D-006T	5,10	5,50	5,90	6,30
PS5	Rio Atibaia Captação Valinhos / Valinhos	3D-007T	3,40	3,70	3,90	4,30
PS6	Rio Atibaia em Desembargador Furtado / Campinas	3D-003T	2,10	2,40	2,70	3,00
PS7	Rio Atibaia Acima de Paulínia / Paulínia	4D-009RT	2,80	3,10	3,40	3,70
PS8	Rio Atibaia Captação Sumaré / Paulínia	4D-033	*	*	*	*
PS9	Rio Jaguari em Guaripocaba / Bragança Paulista	3D-015T	3,80	4,20	4,60	5,00
PS10	Rio Jaguari em Buenópolis / Morungaba	3D-009T	2,60	2,90	3,20	3,50
PS11	Rio Jaguari em Jaguariúna / Jaguariúna	3D-008T	2,20	2,50	2,80	3,10
PS12	Rio Camanducaia em Dal Bo/ Jaguariúna	3D-001T	3,10	3,60	4,10	4,60
PS13	Rio Jaguari Captação Petrobrás / Paulínia	4D-034	*	*	*	*
PS14	Rio Jaguari em Usina Ester / Cosmópolis	4D-001T	9,00	10,00	11,00	12,00
PS15	Rio Jaguari na Foz / Limeira	4D-013T	3,30	3,90	4,00	4,20
PS16	Rio Piracicaba em Carioba / Americana	4D-010T	6,80	7,20	7,60	8,00
PS17	Rio Piracicaba em Piracicaba / Piracicaba	4D-015T	3,20	3,70	4,20	4,70
PS18	Rio Piracicaba em Artemis	4D-007T	3,00	3,50	4,00	4,50
PS19	Rio Corumbataí em Batoví / Rio Claro	D4-131T	3,06	3,56	4,06	4,56
PS20	Rio Jundiá - Itaici / Indaiatuba	4E-017T	6,08	6,58	7,08	7,58

Valores calculados com base no OFFSET



# SALA DE SITUAÇÃO PCJ



## REDE TELEMÉTRICA DAEE/SP

Data: 08/09/2016

Posto de medição	Código do Posto	Vazão							Nível			
		Vazão do rio 07 h	Nível do rio 7 hs	Vazão Média do mês	Vazão as 7h/Vazão media	Vazão 08/09/15 07:00	Relação Q7h/ Q 08/09/15 7h	Nível Médio Mensal	Nível 7h/ Nível médio	Nível 08/09/15 07:00	Relação Flu 7h/Flu 08/09/15 7h	
		(m³/s)	(m)	(m³/s)	%	(m³/s)	%	(m)	%		%	
PS1	Rio Cachoeira Captação Piracaia / Piracaia	3E-116T	0,35	1,47	2,89	87,9 % Abaixo	2,11	83,38 % Abaixo	1,95	24,73 % Abaixo	2,29	35,84 % Abaixo
PS2	Rio Atibaia em Nazaré Paulista	3E-089T	0,40	0,85	2,30	82,62 % Abaixo	1,38	71,12 % Abaixo	1,36	37,44 % Abaixo	1,70	49,94 % Abaixo
PS3	Rio Atibaia em Atibaia / Atibaia	3E-063T	4,06	1,63	7,06	42,47 % Abaixo	7,71	47,37 % Abaixo	1,74	6,37 % Abaixo	2,13	23,58 % Abaixo
PS4	Rio Atibaia no Bairro da Ponte / Itatiba	3D-006T	13,28	4,26	16,19	17,98 % Abaixo	16,81	21 % Abaixo	4,10	3,91 % Acima	4,36	2,32 % Abaixo
PS5	Rio Atibaia Captação Valinhos / Valinhos	3D-007T	16,67	1,10	13,14	26,84 % Acima	9,44	76,51 % Acima	0,97	13,39 % Acima	0,84	30,49 % Acima
PS6	Rio Atibaia em Desembargador Furtado / Campinas	3D-003T	18,26	0,88	18,42	0,84 % Abaixo	7,46	144,71 % Acima	0,91	3,13 % Abaixo	0,46	91,1 % Acima
PS7	Rio Atibaia Acima de Paulínia / Paulínia	4D-009RT	18,28	2,14	19,86	7,97 % Abaixo	43,80	58,27 % Abaixo	2,03	5,58 % Acima	2,39	10,5 % Abaixo
PS8	Rio Atibaia Captação Sumaré / Paulínia	4D-033	*	1,98	24,89	*	*	*	1,63	21,78 % Acima	1,89	4,96 % Acima
PS9	Rio Jaguari em Guaripocaba / Bragança Paulista	3D-015T	1,40	1,02	7,61	81,61 % Abaixo	1,15	21,67 % Acima	1,01	0,78 % Acima	0,98	3,87 % Acima
PS10	Rio Jaguari em Buenópolis / Morungaba	3D-009T	7,20	1,36	12,71	43,36 % Abaixo	4,19	71,68 % Acima	0,85	59,35 % Acima	1,06	28,36 % Acima
PS11	Rio Jaguari em Jaguariúna / Jaguariúna	3D-008T	8,74	1,40	8,38	4,26 % Acima	9,88	11,56 % Abaixo	0,55	153,97 % Acima	1,45	3,65 % Abaixo
PS12	Rio Camanducaia em Dal Bo/ Jaguariúna	3D-001T	7,29	0,56	8,21	11,19 % Abaixo	5,30	37,55 % Acima	0,49	15,06 % Acima	0,38	47,17 % Acima
PS13	Rio Jaguari Captação Petrobrás / Paulínia	4D-034	*	3,14	15,93	*	*	*	1,61	95,15 % Acima	2,94	6,84 % Acima
PS14	Rio Jaguari em Usina Ester / Cosmópolis	4D-001T	15,04	0,83	21,34	29,51 % Abaixo	6,27	140,02 % Acima	0,87	4,97 % Abaixo	0,51	64,36 % Acima
PS15	Rio Jaguari na Foz / Limeira	4D-013T	*	*	16,87	*	9,37	*	1,21	*	1,04	*
PS17	Rio Piracicaba em Piracicaba / Piracicaba	4D-015T	68,30	1,63	61,35	11,34 % Acima	71,80	4,87 % Abaixo	1,45	12,26 % Acima	1,61	1,15 % Acima
PS18	Rio Piracicaba em Artemis	4D-007T	73,52	1,10	70,78	3,86 % Acima	73,25	0,37 % Acima	0,97	13,75 % Acima	0,98	11,79 % Acima
PS19	Rio Corumbataí em Batovi / Rio Claro	4D-042T	4,16	0,66	4,72	11,78 % Abaixo	*	*	1,41	53,07 % Abaixo	1,07	38,35 % Abaixo
PS20	Rio Jundiá - Itaici / Indaiatuba	4E-017	4,51	1,49	7,46	39,56 % Abaixo	11,78	61,73 % Abaixo	1,24	20,19 % Acima	1,86	19,88 % Abaixo

Q= Vazão \*Dados indisponíveis

Flu= Nível As informações apresentadas nesta tabela foram obtidas de uma fonte de dados brutos.

Para o cálculo das médias dos meses de cada ano, foram considerados apenas os valores registrados pela telemetria às 7h00min e 18h00min de cada dia do mês

Nível publicado no site do SAISP -532,10 / OFFSET - 531,44 / Cálculo - ( 532,10 - 531,44) = (0,66m)

Nível publicado no site do SAISP 549,42 - / OFFSET - 547,927 / Cálculo - ( 549,42 - 547,927) = (1,493m)

Legenda: Normal Atenção Alerta Emergência Extravasamento

Fonte: SAISP





## SALA DE SITUAÇÃO PCJ



### PREVISÃO DE CHUVAS PARA 5 DIAS



Não há previsão de chuvas entre os dias 08 a 12 de setembro nas bacias PCJ.

Fonte: CPTEC/INPE



## Situação das chuvas às 13h15min

Imagem Composta dos Radares de Bauru e de Presidente Prudente - 08/09/2016 13:15

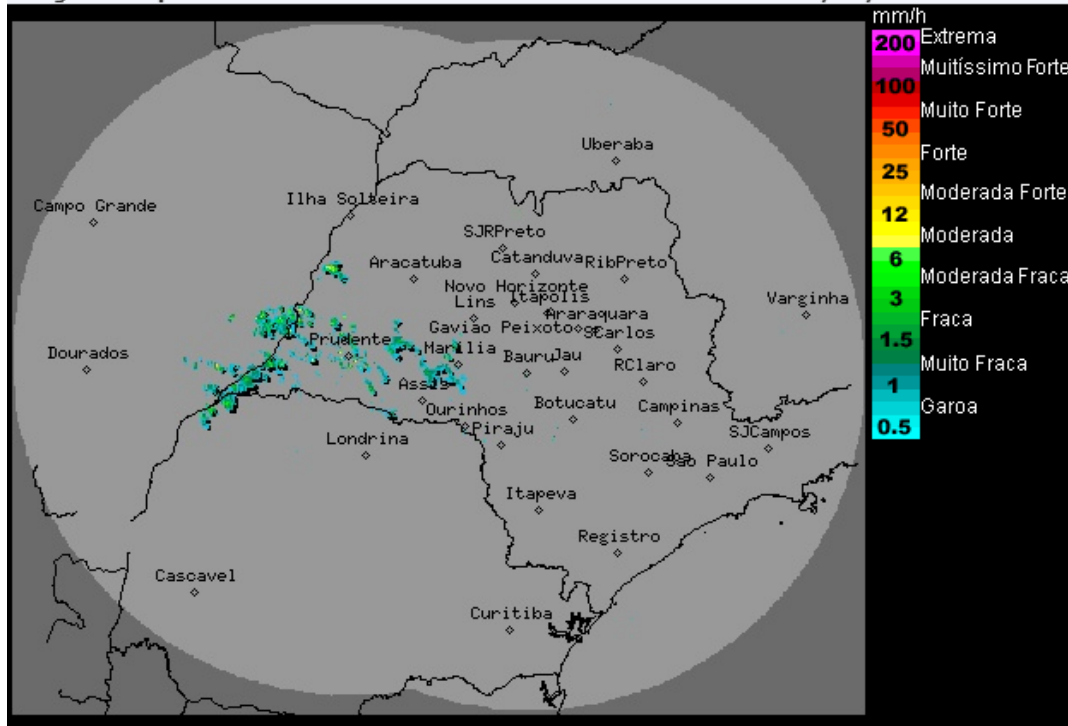

Os radares meteorológicos do IPMet/UNESP, localizados em Bauru e Presidente Prudente, estão detectando chuva no extremo oeste do estado de São Paulo, sobre os municípios de Rosana, Euclides da Cunha Paulista, Teodoro Sampaio, Dracena, Iepê, Rancheira, Tupã, Quintana, Quatá e Cândido Mota.

Massa de ar seco e frio, associada à circulação do sistema de alta pressão pós-frontal, deixará o Tempo estável e sem chuva na maior parte do estado de São Paulo, nesta quinta-feira (08/09). Contudo, a formação de área de instabilidade no oeste do Paraná e sudeste do Mato Grosso do Sul, deve provocar chuvas isoladas no setor oeste do estado de São Paulo na manhã de hoje e atingindo a região central no período da tarde. Na sexta-feira (09/09) e durante o final de semana, o Tempo segue estável no estado paulista, sem chuva e com temperaturas em elevação.

Meteorologista: Rita de Cássia César Cerqueira Lopes  
IPMet/UNESP

Fonte: IPMET/UNESP

*\* Outras informações como previsão do tempo, meteorogramas, gráficos de vazão e nível, podem ser encontrados no site da Sala de Situação PCJ.*