

09/11/2016

Boletim Diário da Sala de Situação PCJ

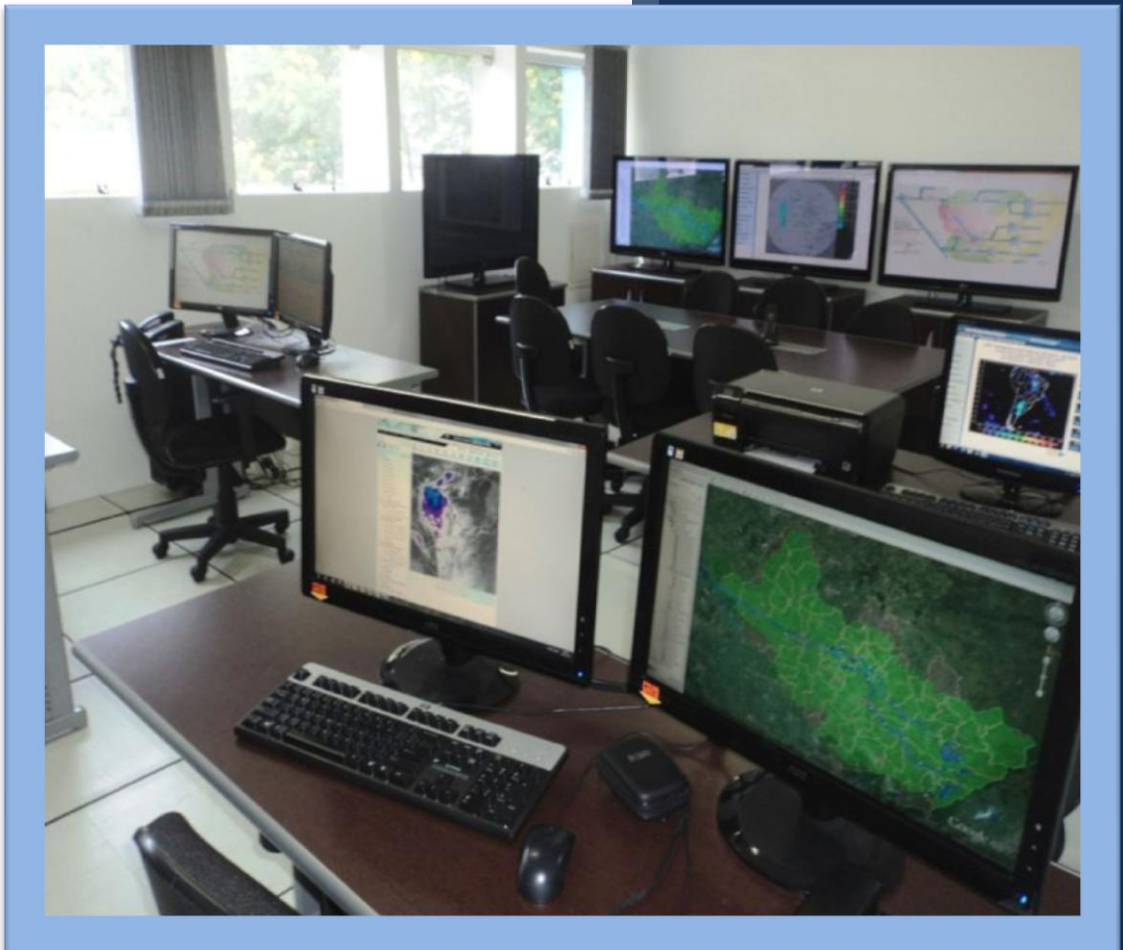



SALA DE SITUAÇÃO PCJ



Dados Pluviométricos das Bacias PCJ

CHUVA ACUMULADA EM 24 HORAS NAS BACIAS PCJ

08/11/2016 7h00min às 09/11/2016 7h00min

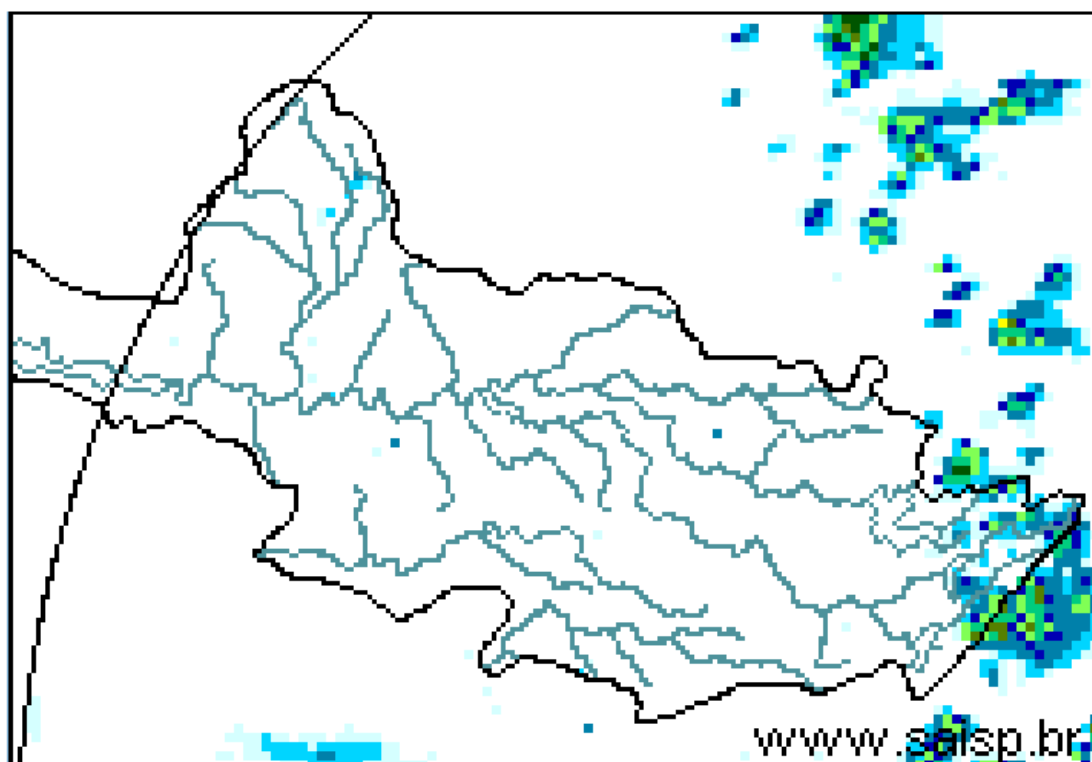
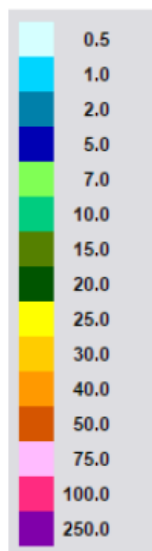

SAISP
Sistema de Alertas a
Inundações de São Paulo

CTHI Centro Tecnológico de
Hidráulica e Recursos
Hídricos

 Fundação
Centro Tecnológico
de Hidráulica

Fonte: SAISP



SALA DE SITUAÇÃO PCJ



Localização dos Postos da Rede Telemétrica do SAISP e do Ciiagro nas Bacias PCJ

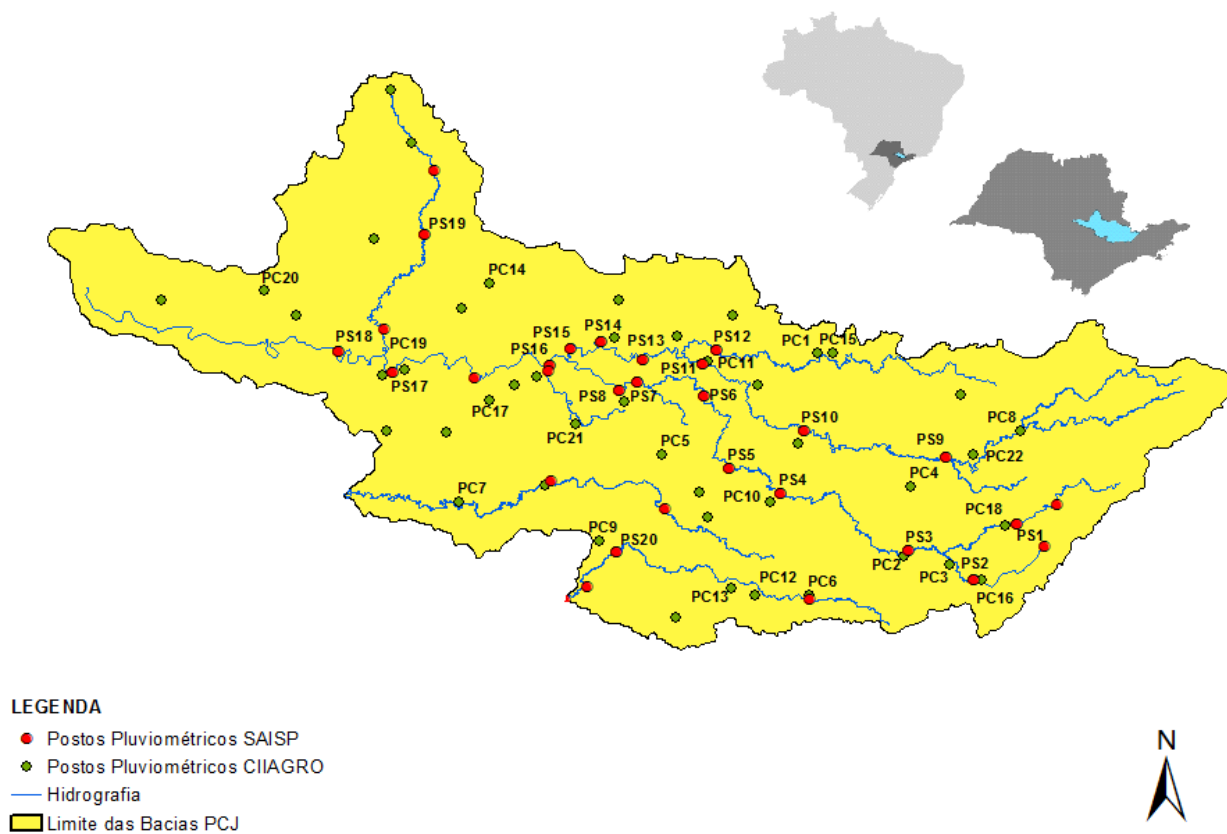



SALA DE SITUAÇÃO PCJ



Rede telemétrica do CIIAGRO e do SAISP

Nomenclatura no mapa *	Postos	Chuva acumulada mensal em 2016										Chuva acumulada das 7h de 08/11/2016 às 7h de 09/11/2016 (mm)	Chuva acumulada novembro (mm) (até 09/11/2016 7h00min)	Chuva média mensal de novembro (mm)	Quantidade de chuva em relação à média (%)
		Janeiro	Fevereiro	Março	Abril	Maior	Junho	Julho	Agosto	Setembro	Outubro				
PS16	Americana	231,8	188,6	183,8	5,0	124,4	179,6	5,6	37,0	19,8	121,6	0,00	6,20	114,3	5,4%
PC1	Amparo	224,5	226,1	308,9	13,4	109,7	187,0	2,1	40,4	27,6	142,1	0,00	7,40	163,2	4,5%
PC2	Atibaia	275,1	289,2	196,6	8,4	87,8	161,5	2,3	48,1	26,2	129,5	0,30	4,80	136,8	3,5%
PS3	Atibaia	255,6	319,0	184,4	4,2	97,0	178,2	7,8	54,4	29,0	137,8	0,00	31,20	114,6	27,2%
PC3	Bom Jesus dos Perdões	219,9	214,6	114,8	0,3	65,2	91,5	5,2	18,4	14,6	131,7	0,00	8,20	138,8	5,9%
PC4	Bragança Paulista	295,9	141,4	145,0	7,2	93,3	176,7	2,8	43,9	34,6	158,9	*	6,80	169,6	4,0%
PS9	Bragança Paulista	125,3	71,3	110,0	2,3	43,0	80,0	1,1	9,0	*	68,8	0,00	3,50	129,9	2,7%
PC5	Campinas	274,3	225,7	249,9	7,1	78,7	203,3	1,8	58,4	35,1	144,1	0,00	19,50	155,4	12,5%
PS6	Campinas	305,3	217,8	174,5	4,8	83,3	176,3	1,8	33,2	22,5	118,3	0,00	12,50	101,9	12,3%
PC6	Campo Limpo Paulista	265,8	194,6	174,2	31,0	100,1	207,4	7,3	50,8	34,5	121,6	0,00	10,20	162,7	6,3%
PC7	Capivari	182,9	290,5	203,8	4,4	132,0	201,6	6,0	48,1	32,6	130,7	0,00	27,70	122,5	22,6%
PS14	Cosmópolis	177,0	75,5	178,3	5,8	124,3	169,6	5,3	32,4	29,5	165,0	0,00	12,50	146,0	8,6%
PC8	Extrema	241,4	264,4	153,2	8,0	94,6	177,1	1,0	49,3	21,1	172,5	1,00	14,00	154,8	9,0%
PC9	Indaiatuba	244,5	185,3	146,0	19,0	82,7	178,0	3,8	50,8	46,2	108,4	0,00	11,70	139,3	8,4%
PS20	Indaiatuba	239,0	291,8	208,8	19,2	94,4	222,2	5,0	53,0	37,2	127,0	0,00	15,60	137,0	11,4%
PC10	Itatiba	277,2	201,3	277,2	5,1	89,0	239,6	3,0	*	*	*	*	*	186,0	*
PS4	Itatiba	217,5	293,2	300,5	4,8	95,8	219,8	2,9	47,2	25,3	156,3	0,00	47,25	117,5	40,2%
PC11	Jaguariúna	292,1	175,1	174,0	5,1	145,6	175,0	1,8	35,9	32,9	163,0	0,00	39,50	142,4	27,7%
PS11	Jaguariúna	283,2	171,2	160,0	12,0	96,8	176,8	4,0	77,2	32,4	129,4	0,00	29,00	106,4	27,2%
PS12	Jaguariúna	226,6	138,4	162,2	5,2	105,6	144,2	1,8	13,6	28,0	158,0	0,00	41,60	128,9	32,3%
PC12	Jundiá	204,3	245,8	270,5	4,7	102,0	211,8	6,3	56,4	60,0	105,5	0,00	19,60	166,1	11,8%

* Dados indisponíveis

*Chuva acumulada até 07/11/2016

PS = posto pluviométrico do Sistema de Alerta a Inundações de São Paulo (SAISP)
 PC = posto pluviométrico do Centro Integrado de Informações Agrometeorológicas (CIIAGRO)
 As informações apresentadas nesta tabela foram obtidas de uma fonte de dados brutos

Fonte: CIIAGRO



SALA DE SITUAÇÃO PCJ



Rede telemétrica do CIIAGRO e do SAISP

Nomenclatura no mapa *	Postos	Chuva acumulada mensal em 2016										Chuva acumulada das 7h de 08/11/2016 às 7h de 09/11/2016 (mm)	Chuva acumulada novembro (mm) (até 09/11/2016 7h00min)	Chuva média mensal de novembro (mm)	Quantidade de chuva em relação à média (%)
		Janeiro	Fevereiro	Março	Abril	Maió	Junho	Julho	Agosto	Setembro	Outubro				
PC13	Jundiaí - ETEC	242,8	315,9	417,2	6,7	121,0	230,3	5,8	58,4	38,9	129,5	0,00	15,50	131,8	11,8%
PC14	Limeira	271,5	109,3	186,4	9,0	139,1	153,5	0,8	30,0	22,1	138,9	*	48,10	139,3	34,5%
PS15	Limeira	303,6	230,8	145,5	6,3	126,0	148,8	2,6	34,3	19,8	179,3	0,00	8,75	102,0	8,6%
PC15	Monte Alegre do Sul	233,1	201,1	246,2	11,5	131,7	223,4	2,6	61,2	28,5	161,1	0,00	7,70	171,5	4,5%
PS10	Morungaba	184,6	242,3	210,0	45,0	100,5	197,8	3,2	54,4	26,8	127,0	0,00	19,25	109,7	17,5%
PC16	Nazaré Paulista	185,8	253,4	206,6	8,0	79,2	231,6	5,9	46,6	46,3	211,4	0,00	15,80	137,7	11,5%
PS2	Nazaré Paulista	315,1	156,3	175,0	3,3	108,0	203,8	4,0	46,2	36,8	184,0	0,00	13,00	146,9	8,9%
PC17	Nova Odessa	298,3	181,2	204,5	12,4	89,0	183,2	1,8	39,1	25,7	149,7	0,00	11,20	132,0	8,5%
PS7	Paulínia	342,8	211,0	126,3	8,3	97,0	142,5	2,6	36,9	18,3	113,8	0,00	14,50	101,9	14,2%
PS8	Paulínia	271,0	225,4	179,6	6,8	122,0	168,2	5,6	40,0	35,2	142,2	0,00	17,20	211,3	8,1%
PS13	Paulínia	251,8	193,6	174,8	14,8	95,0	161,6	4,4	28,6	23,2	147,2	0,00	23,20	109,1	21,3%
PC18	Piracaia	306,3	204,4	229,8	8,0	86,4	205,7	1,8	40,5	25,5	188,1	0,00	19,90	176,2	11,3%
PS1	Piracaia	312,2	175,8	183,3	3,3	77,5	188,8	2,3	43,2	28,8	184,3	0,00	16,25	149,3	10,9%
PC19	Piracicaba	498,8	169,7	103,0	6,1	94,2	161,6	2,9	35,9	27,1	96,5	*	95,60	151,7	63,0%
PS17	Piracicaba	298,5	184,3	139,5	7,5	105,8	177,0	2,8	33,9	19,3	136,1	0,00	170,25	123,1	138,3%
PS18	Piracicaba (Artemis)	154,0	141,4	100,6	6,8	129,4	189,6	6,4	41,8	26,8	122,4	0,00	65,60	140,2	46,8%
PS19	Rio Claro	226,8	116,4	145,8	4,4	107,6	84,4	2,0	37,0	12,4	77,2	0,00	25,80	188,1	13,7%
PC20	São Pedro	327,7	*	*	*	*	*	*	*	*	25,1	*	*	158,2	*
PC21	Sumaré	264,3	210,5	128,0	5,6	84,4	177,2	*	*	*	74,5	*	*	148,0	*
PS5	Valinhos	266,8	346,6	242,8	11,8	94,0	203,0	3,0	46,6	29,0	142,0	0,00	34,40	131,5	26,2%
PC22	Vargem	264,0	207,9	248,4	10,3	89,8	176,7	2,9	39,4	24,2	158,3	0,30	4,10	166,7	2,5%

* Dados indisponíveis

*Chuva acumulada até 07/11/2016

PS = posto pluviométrico do Sistema de Alerta a Inundações de São Paulo (SAISP)
PC = posto pluviométrico do Centro Integrado de Informações Agrometeorológicas (CIIAGRO)
As informações apresentadas nesta tabela foram obtidas de uma fonte de dados brutos

Fonte: CIIAGRO



SALA DE SITUAÇÃO PCJ



DADOS FLUVIOMÉTRICOS

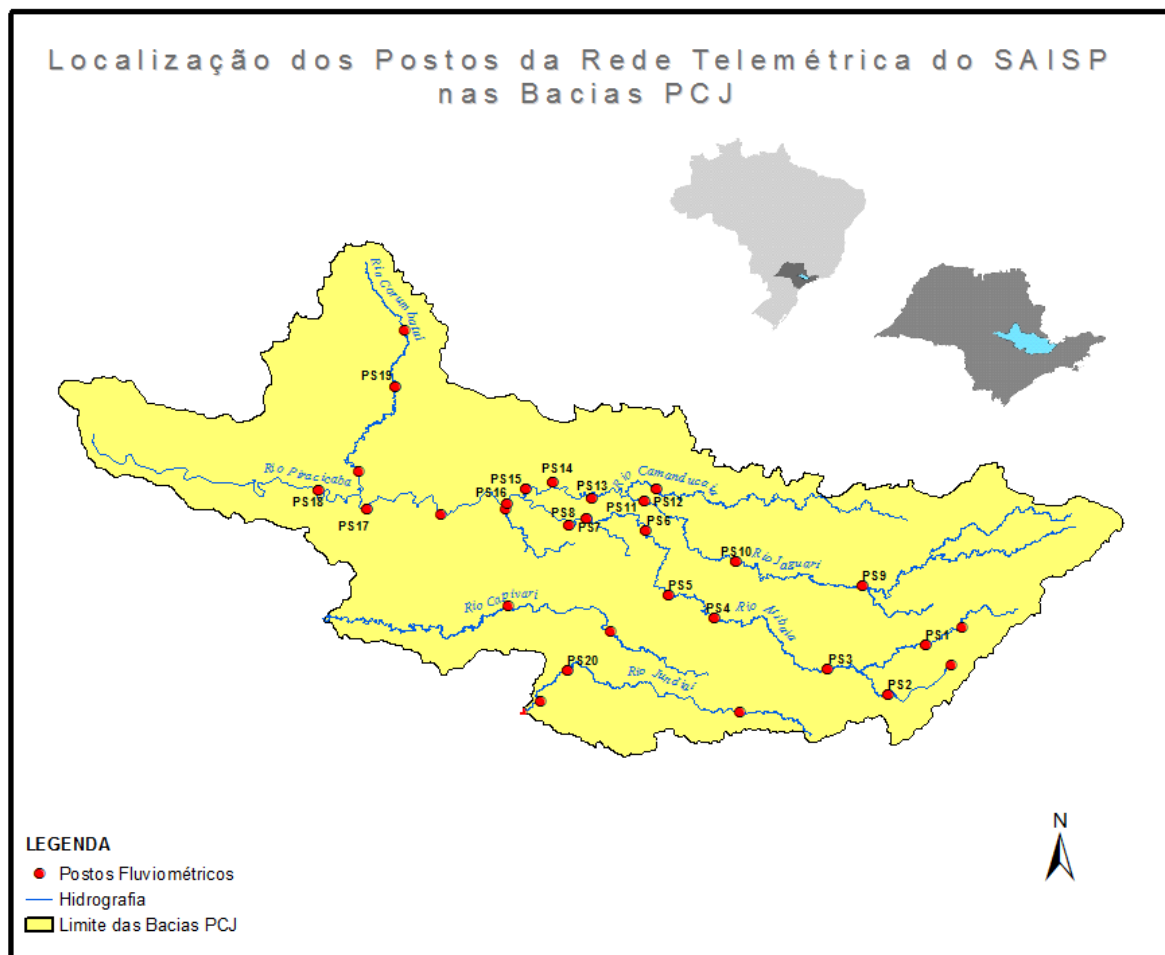



SALA DE SITUAÇÃO PCJ



REDE TELEMÉTRICA DAEE / SP						
Nomenclatura no mapa	Posto de medição	Código Posto	Cotas de Alerta			
			Atenção	Alerta	Emergência	Extravasamento
PS1	Rio Cachoeira Captação Piracaia / Piracaia	3E-116T	1,80	2,20	2,60	3,00
PS2	Rio Atibainha em Nazaré Paulista	3E-089T	1,80	2,20	2,50	2,80
PS3	Rio Atibaia em Atibaia / Atibaia	3E-063T	2,40	2,60	2,80	3,00
PS4	Rio Atibaia no Bairro da Ponte / Itatiba	3D-006T	5,10	5,50	5,90	6,30
PS5	Rio Atibaia Captação Valinhos / Valinhos	3D-007T	3,40	3,70	3,90	4,30
PS6	Rio Atibaia em Desembargador Furtado / Campinas	3D-003T	2,10	2,40	2,70	3,00
PS7	Rio Atibaia Acima de Paulínia / Paulínia	4D-009RT	2,80	3,10	3,40	3,70
PS8	Rio Atibaia Captação Sumaré / Paulínia	4D-033	*	*	*	*
PS9	Rio Jaguari em Guaripocaba / Bragança Paulista	3D-015T	3,80	4,20	4,60	5,00
PS10	Rio Jaguari em Buenópolis / Morungaba	3D-009T	2,60	2,90	3,20	3,50
PS11	Rio Jaguari em Jaguariúna / Jaguariúna	3D-008T	2,20	2,50	2,80	3,10
PS12	Rio Camanducaia em Dal Bo/ Jaguariúna	3D-001T	3,10	3,60	4,10	4,60
PS13	Rio Jaguari Captação Petrobrás / Paulínia	4D-034	*	*	*	*
PS14	Rio Jaguari em Usina Ester / Cosmópolis	4D-001T	9,00	10,00	11,00	12,00
PS15	Rio Jaguari na Foz / Limeira	4D-013T	3,30	3,90	4,00	4,20
PS16	Rio Piracicaba em Carioba / Americana	4D-010T	6,80	7,20	7,60	8,00
PS17	Rio Piracicaba em Piracicaba / Piracicaba	4D-015T	3,20	3,70	4,20	4,70
PS18	Rio Piracicaba em Artemis	4D-007T	3,00	3,50	4,00	4,50
PS19	Rio Corumbataí em Batoví / Rio Claro	D4-131T	3,06	3,56	4,06	4,56
PS20	Rio Jundiá - Itaici / Indaiatuba	4E-017T	6,08	6,58	7,08	7,58

Valores calculados com base no OFFSET



SALA DE SITUAÇÃO PCJ



REDE TELEMÉTRICA DAEE/SP

09/11/2016			Vazão (Q)					Nível (Flu)				
Posto de medição	Código do Posto	Vazão do rio 09/11/2016 07 h	Nível do rio 09/11/2016 07 h	Vazão Média Histórica de Novembro	Vazão as 7h/Vazão media	Vazão 09/11/15 07:00	Relação Q (09/11/16) 7h / Q (09/11/15) 7h	Nível Médio Histórico de Novembro	Nível 7h/ Nível médio	Nível 09/11/15 07:00	Relação Flu (09/11/16) 7h / Flu (09/11/15) 7h	
		(m³/s)	(m)	(m³/s)	%	(m³/s)	%	(m)	%	(m)	%	
PS1	Rio Cachoeira Captação Piracaia / Piracaia	3E-116T	0,75	1,81	2,24	66,47 % Abaixo	0,38	94,92 % Acima	1,69	7,34 % Acima	1,20	50,33 % Acima
PS2	Rio Atibaia em Nazaré Paulista	3E-089T	0,91	1,22	2,31	60,64 % Abaixo	0,58	56,1 % Acima	1,39	11,94 % Abaixo	0,99	23,11 % Acima
PS3	Rio Atibaia em Atibaia / Atibaia	3E-063T	4,82	1,74	8,42	42,74 % Abaixo	*	*	1,87	7,13 % Abaixo	*	*
PS4	Rio Atibaia no Bairro da Ponte / Itatiba	3D-006T	10,53	4,08	18,86	44,18 % Abaixo	16,27	35,27 % Abaixo	4,24	3,78 % Abaixo	4,42	7,63 % Abaixo
PS5	Rio Atibaia Captação Valinhos / Valinhos	3D-007T	14,23	1,02	18,78	24,23 % Abaixo	19,57	27,29 % Abaixo	1,15	10,95 % Abaixo	1,19	14,43 % Abaixo
PS6	Rio Atibaia em Desembargador Furtado / Campinas	3D-003T	12,88	0,74	22,98	43,96 % Abaixo	20,71	37,82 % Abaixo	1,07	30,58 % Abaixo	0,93	20,17 % Abaixo
PS7	Rio Atibaia Acima de Paulínia / Paulínia	4D-009RT	*	*	24,51	*	22,03	*	2,12	*	2,20	*
PS8	Rio Atibaia Captação Sumaré / Paulínia	4D-033	*	1,80	31,18	*	*	*	1,73	4 % Acima	1,69	6,64 % Acima
PS9	Rio Jaguari em Guaripocaba / Bragança Paulista	3D-015T	1,24	0,99	9,29	86,66 % Abaixo	1,31	5,32 % Abaixo	1,11	11,2 % Abaixo	1,02	2,65 % Abaixo
PS10	Rio Jaguari em Buenópolis / Morungaba	3D-009T	4,74	1,21	15,52	69,45 % Abaixo	6,91	31,39 % Abaixo	0,93	30,42 % Acima	1,35	10,64 % Abaixo
PS11	Rio Jaguari em Jaguariúna / Jaguariúna	3D-008T	8,30	1,38	14,44	42,54 % Abaixo	6,96	19,17 % Acima	0,75	84,33 % Acima	1,31	5,42 % Acima
PS12	Rio Camanducaia em Dal Bo/ Jaguariúna	3D-001T	5,14	0,42	10,80	52,42 % Abaixo	6,87	25,17 % Abaixo	0,62	32,63 % Abaixo	0,54	21,64 % Abaixo
PS13	Rio Jaguari Captação Petrobrás / Paulínia	4D-034	*	3,01	*	*	*	*	1,98	52,28 % Acima	3,14	4,08 % Abaixo
PS14	Rio Jaguari em Usina Ester / Cosmópolis	4D-001T	11,06	0,67	29,33	62,29 % Abaixo	18,55	40,37 % Abaixo	1,08	38,13 % Abaixo	0,92	27,17 % Abaixo
PS17	Rio Piracicaba em Piracicaba / Piracicaba	4D-015T	43,36	1,37	81,86	47,03 % Abaixo	78,51	44,77 % Abaixo	1,67	17,98 % Abaixo	1,72	20,49 % Abaixo
PS18	Rio Piracicaba em Artemis	4D-007T	61,96	0,89	98,84	37,31 % Abaixo	96,76	35,97 % Abaixo	1,21	26,22 % Abaixo	1,22	27,05 % Abaixo
PS19	Rio Corumbataí em Batovi / Rio Claro	4D-042T	4,33	0,68	4,84	10,63 % Abaixo	*	*	1,45	53,25 % Abaixo	0,47	43,16 % Acima
PS20	Rio Jundiá - Itaici / Indaiatuba	4E-017	2,15	1,37	10,20	78,93 % Abaixo	6,69	67,84 % Abaixo	1,52	9,92 % Abaixo	1,58	12,88 % Abaixo

Q= Vazão

Flu= Nível *Dados indisponíveis

Para o cálculo da: As informações apresentadas nesta tabela foram obtidas de uma fonte de dados brutos.

Nível publicado no site do SAISP -532,12 / OFFSET - 531,44 / Cálculo - (532,12 - 531,44) = (0,68m)

Nível publicado no site do SAISP 549,30 - / OFFSET - 547,927 / Cálculo - (549,30 - 547,927) = (1,373m)

Legenda: Normal Atenção Alerta Emergência Extravassamento

Fonte: SAISP



SALA DE SITUAÇÃO PCJ



PREVISÃO DE CHUVAS PARA 5 DIAS

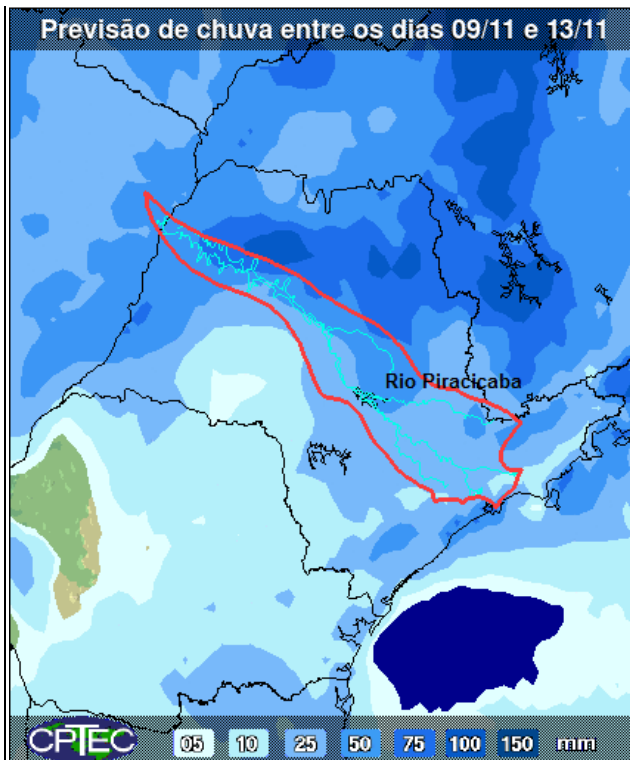

A previsão de chuvas entre os dias 09 a 13 de novembro é de acumuladas de 25 a 50 mm em parte das bacias PCJ.

Fonte: CPTEC/INPE



Situação das chuvas às 12h30min

Imagem Composta dos Radares de Bauru e de Presidente Prudente - 09/11/16 12:30

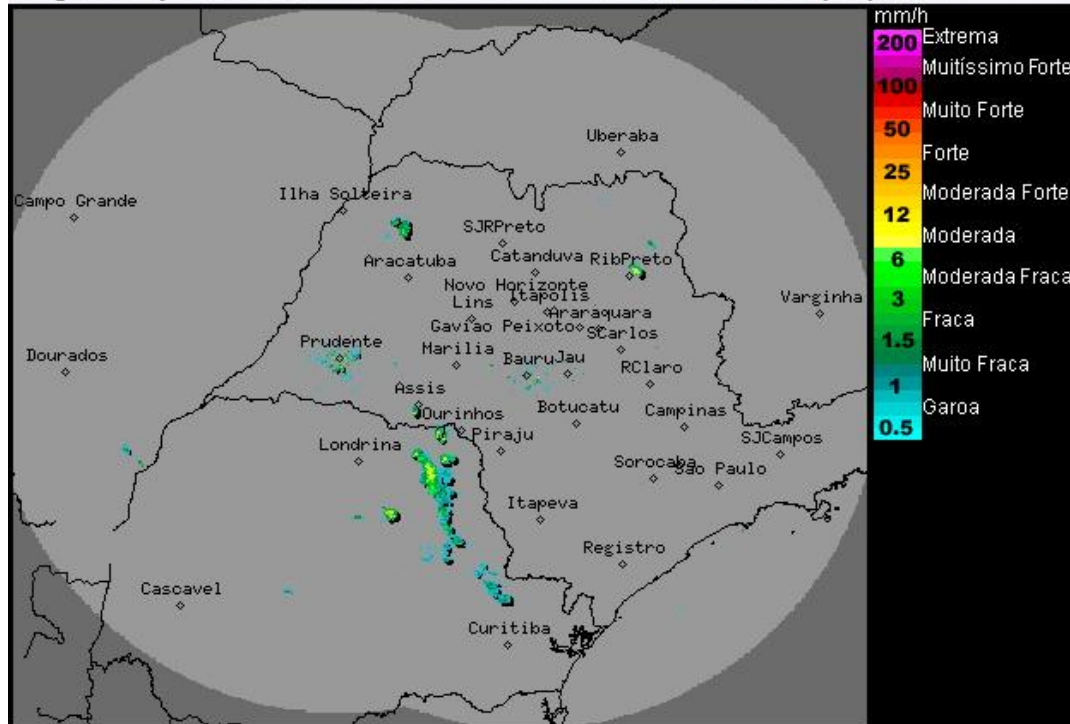

Os radares meteorológicos do IPMet/UNESP, localizados em Bauru e Presidente Prudente, estão detectando chuva em pontos isolados do estado de São Paulo. No momento chove nos municípios de Ilha Solteira, Sud Mennucci e Guzolândia. Alinhamento de chuva forte, acompanhada por descargas elétricas, sobre o Paraná deslocando-se em direção a região sul do estado de São Paulo.

Áreas de instabilidade favorecem a formação de chuva com trovoadas, que ocorrem de forma isolada, principalmente a partir do período da tarde nesta quarta-feira (09/11). Temperaturas em gradativa elevação. Na quinta-feira (10/11) a instabilidade será intensificada sobre o estado, devido à passagem de uma frente fria pelo oceano Atlântico, que provocará aumento de nebulosidade e chuvas/trovoadas isoladas, principalmente nas regiões sul e leste. Na sexta-feira (11/11), a frente fria desloca-se para o Rio de Janeiro, e a previsão no estado de São Paulo é de chuvas isoladas, em especial nas regiões leste, norte e nordeste no período da tarde.

Meteorologista: Rita de Cássia César Cerqueira Lopes
IPMet/UNESP

Fonte: IPMET/UNESP

** Outras informações como previsão do tempo, meteoqramas, gráficos de vazão e nível, podem ser encontrados no site da Sala de Situação PCJ.*