

07/12/2016

Boletim Diário da Sala de Situação PCJ





SALA DE SITUAÇÃO PCJ



Dados Pluviométricos das Bacias PCJ

CHUVA ACUMULADA EM 24 HORAS NAS BACIAS PCJ

06/12/2016 7h00min às 07/12/2016 7h00min

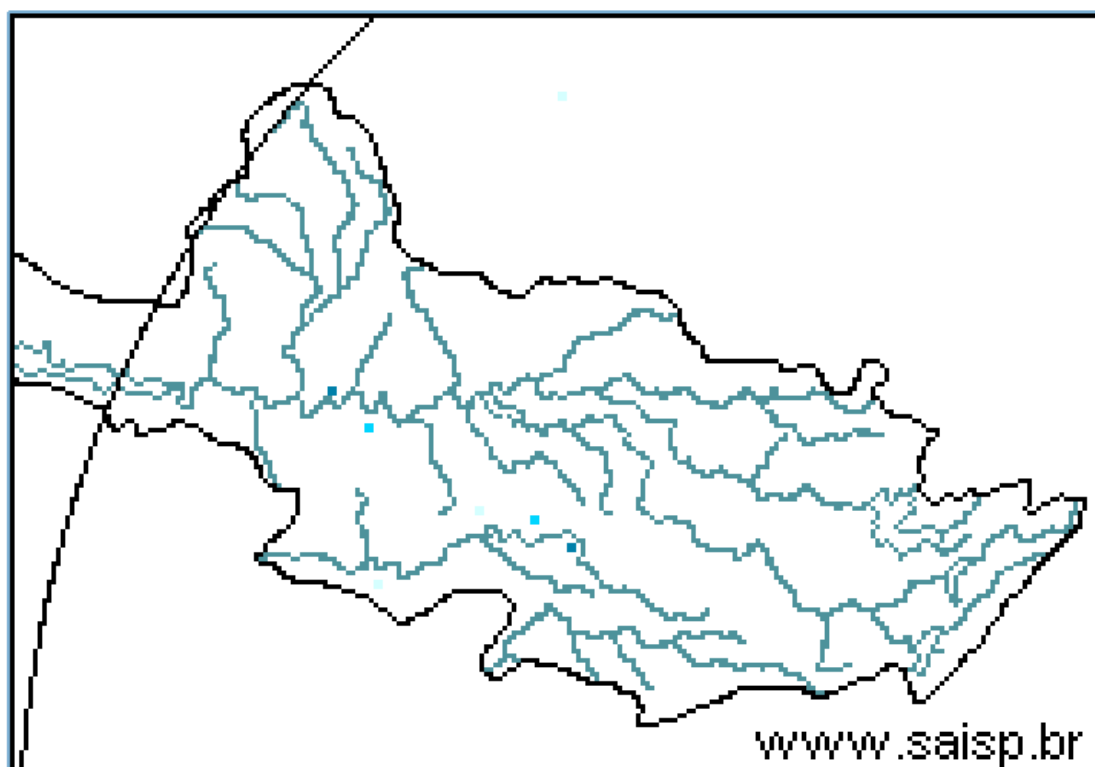
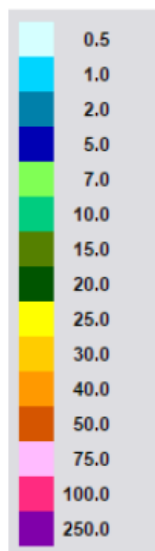

SAISP
Sistema de Alertas a
Inundações de São Paulo

CTHI Centro Tecnológico de
Hidráulica e Recursos
Hídricos

 Fundação
Centro Tecnológico
de Hidráulica

Fonte: SAISP



SALA DE SITUAÇÃO PCJ



Localização dos Postos da Rede Telemétrica do SAISP e do Ciiagro nas Bacias PCJ





SALA DE SITUAÇÃO PCJ



Rede telemétrica do CIIAGRO e do SAISP

Nomenclatura no mapa *	Postos	Chuva acumulada mensal em 2016											Chuva acumulada das 7h de 06/12/2016 às 7h de 07/12/2016 (mm)	Chuva acumulada dezembro (mm) (até 07/12/2016 7h00min)	Chuva média mensal de dezembro (mm)	Quantidade de chuva em relação à média (%)
		Janeiro	Fevereiro	Março	Abril	Maior	Junho	Julho	Agosto	Setembro	Outubro	Novembro				
PS16	Americana	231,8	188,6	183,8	5,0	124,4	179,6	5,6	37,0	19,8	121,6	117,8	0,00	29,60	214,3	13,8%
PC1	Amparo	224,5	226,1	308,9	13,4	109,7	187,0	2,1	40,4	27,6	142,1	137,9	0,00	10,90	198,1	5,5%
PC2	Atibaia	275,1	289,2	196,6	8,4	87,8	161,5	2,3	48,1	26,2	129,5	98,2	0,00	45,30	191,6	23,6%
PS3	Atibaia	255,6	319,0	184,4	4,2	97,0	178,2	7,8	54,4	29,0	137,8	137,6	0,00	41,40	172,5	24,0%
PC3	Bom Jesus dos Perdões	219,9	214,6	114,8	0,3	65,2	91,5	5,2	18,4	14,6	131,7	132,3	0,00	16,80	194,8	8,6%
PC4	Bragança Paulista	295,9	141,4	145,0	7,2	93,3	176,7	2,8	43,9	34,6	158,9	126,9	*	16,00	197,0	8,1%
PS9	Bragança Paulista	125,3	71,3	110,0	2,3	43,0	80,0	1,1	9,0	*	68,8	65,0	0,00	0,50	149,3	0,3%
PC5	Campinas	274,3	225,7	249,9	7,1	78,7	203,3	1,8	58,4	35,1	144,1	154,1	0,00	22,10	215,5	10,3%
PS6	Campinas	305,3	217,8	174,5	4,8	83,3	176,3	1,8	33,2	22,5	118,3	166,6	0,25	30,50	138,1	22,1%
PC6	Campo Limpo Paulista	265,8	194,6	174,2	31,0	100,1	207,4	7,3	50,8	34,5	121,6	164,5	0,00	29,20	181,1	16,1%
PC7	Capivari	182,9	290,5	203,8	4,4	132,0	201,6	6,0	48,1	32,6	130,7	124,0	0,00	10,30	179,2	5,7%
PS14	Cosmópolis	177,0	75,5	178,3	5,8	124,3	169,6	5,3	32,4	29,5	165,0	142,8	0,00	30,00	190,7	15,7%
PC8	Extrema	241,4	264,4	153,2	8,0	94,6	177,1	1,0	49,3	21,1	172,5	160,1	*	22,20	190,4	11,7%
PC9	Indaiatuba	244,5	185,3	146,0	19,0	82,7	178,0	3,8	50,8	46,2	108,4	134,7	0,00	19,30	203,6	9,5%
PS20	Indaiatuba	239,0	291,8	208,8	19,2	94,4	222,2	5,0	53,0	37,2	127,0	120,0	0,00	20,80	177,9	11,7%
PC10	Itatiba	277,2	201,3	277,2	5,1	89,0	239,6	3,0	*	*	*	168,0	*	*	196,0	*
PS4	Itatiba	217,5	293,2	300,5	4,8	95,8	219,8	2,9	47,2	25,3	156,3	142,0	0,00	40,50	167,2	24,2%
PC11	Jaguariúna	292,1	175,1	174,0	5,1	145,6	175,0	1,8	35,9	32,9	163,0	184,6	0,00	20,60	206,7	10,0%
PS11	Jaguariúna	283,2	171,2	160,0	12,0	96,8	176,8	4,0	77,2	32,4	129,4	155,8	0,20	17,40	160,5	10,8%
PS12	Jaguariúna	226,6	138,4	162,2	5,2	105,6	144,2	1,8	13,6	28,0	158,0	188,2	0,20	22,40	220,5	10,2%
PC12	Jundiá	204,3	245,8	270,5	4,7	102,0	211,8	6,3	56,4	60,0	105,5	157,8	0,00	31,00	202,7	15,3%

*Dado indisponível

*Dados até 05/12/2016

*Dados até 06/12/2016

PS = posto pluviométrico do Sistema de Alerta a Inundações de São Paulo (SAISP)
 PC = posto pluviométrico do Centro Integrado de Informações Agrometeorológicas (CIIAGRO)
 As informações apresentadas nesta tabela foram obtidas de uma fonte de dados brutos

Fonte: CIIAGRO



SALA DE SITUAÇÃO PCJ



Rede telemétrica do CIIAGRO e do SAISP

Nomenclatura no mapa *	Postos	Chuva acumulada mensal em 2016											Chuva acumulada das 7h de 06/12/2016 às 7h de 07/12/2016 (mm)	Chuva acumulada dezembro (mm) (até 07/12/2016 7h00min)	Chuva média mensal de dezembro (mm)	Quantidade de chuva em relação à média (%)
		Janeiro	Fevereiro	Março	Abril	Maior	Junho	Julho	Agosto	Setembro	Outubro	Novembro				
PC13	Jundiaí - ETEC	242,8	315,9	417,2	6,7	121,0	230,3	5,8	58,4	38,9	129,5	128,2	0,00	56,40	165,9	34,0%
PC14	Limeira	271,5	109,3	186,4	9,0	139,1	153,5	0,8	30,0	22,1	138,9	181,3	*	18,50	188,0	9,8%
PS15	Limeira	303,6	230,8	145,5	6,3	126,0	148,8	2,6	34,3	19,8	179,3	135,5	0,00	11,25	173,0	6,5%
PC15	Monte Alegre do Sul	233,1	201,1	246,2	11,5	131,7	223,4	2,6	61,2	28,5	161,1	125,1	0,00	21,60	229,2	9,4%
PS10	Morungaba	184,6	242,3	210,0	45,0	100,5	197,8	3,2	54,4	26,8	127,0	135,3	0,00	17,25	116,6	14,8%
PC16	Nazaré Paulista	185,8	253,4	206,6	8,0	79,2	231,6	5,9	46,6	46,3	211,4	149,0	*	31,30	177,0	17,7%
PS2	Nazaré Paulista	315,1	156,3	175,0	3,3	108,0	203,8	4,0	46,2	36,8	184,0	132,8	0,00	30,20	188,9	16,0%
PC17	Nova Odessa	298,3	181,2	204,5	12,4	89,0	183,2	1,8	39,1	25,7	149,7	115,4	*	40,00	192,2	20,8%
PS7	Paulínia	342,8	211,0	126,3	8,3	97,0	142,5	2,6	36,9	18,3	113,8	144,0	0,00	34,00	192,9	17,6%
PS8	Paulínia	271,0	225,4	179,6	6,8	122,0	168,2	5,6	40,0	35,2	142,2	143,0	0,00	22,40	274,9	8,1%
PS13	Paulínia	251,8	193,6	174,8	14,8	95,0	161,6	4,4	28,6	23,2	147,2	157,4	0,00	30,00	232,7	12,9%
PC18	Piracaia	306,3	204,4	229,8	8,0	86,4	205,7	1,8	40,5	25,5	188,1	118,0	*	24,00	226,6	10,6%
PS1	Piracaia	312,2	175,8	183,3	3,3	77,5	188,8	2,3	43,2	28,8	184,3	127,3	0,00	25,20	205,9	12,2%
PC19	Piracicaba	498,8	169,7	103,0	6,1	94,2	161,6	2,9	35,9	27,1	96,5	197,5	0,00	17,60	189,9	9,3%
PS17	Piracicaba	298,5	184,3	139,5	7,5	105,8	177,0	2,8	33,9	19,3	136,1	254,8	0,00	29,00	188,5	15,4%
PS18	Piracicaba (Artemis)	154,0	141,4	100,6	6,8	129,4	189,6	6,4	41,8	26,8	122,4	164,4	0,00	28,80	207,4	13,9%
PS19	Rio Claro	226,8	116,4	145,8	4,4	107,6	84,4	2,0	37,0	12,4	77,2	120,8	0,00	15,80	207,8	7,6%
PC20	São Pedro	327,7	*	*	*	*	*	*	*	*	25,1	173,8	*	*	224,3	*
PC21	Sumaré	264,3	210,5	128,0	5,6	84,4	177,2	*	*	*	74,5	121,1	*	*	200,1	*
PS5	Valinhos	266,8	346,6	242,8	11,8	94,0	203,0	3,0	46,6	29,0	142,0	144,2	0,00	37,80	193,0	19,6%
PC22	Vargem	264,0	207,9	248,4	10,3	89,8	176,7	2,9	39,4	24,2	158,3	163,4	0,00	25,70	196,9	13,1%

*Dado indisponível

*Dados até 05/12/2016

*Dados até 06/12/2016

PS = posto pluviométrico do Sistema de Alerta a Inundações de São Paulo (SAISP)

PC = posto pluviométrico do Centro Integrado de Informações Agrometeorológicas (CIIAGRO)

As informações apresentadas nesta tabela foram obtidas de uma fonte de dados brutos

Fonte: CIIAGRO



SALA DE SITUAÇÃO PCJ



DADOS FLUVIOMÉTRICOS

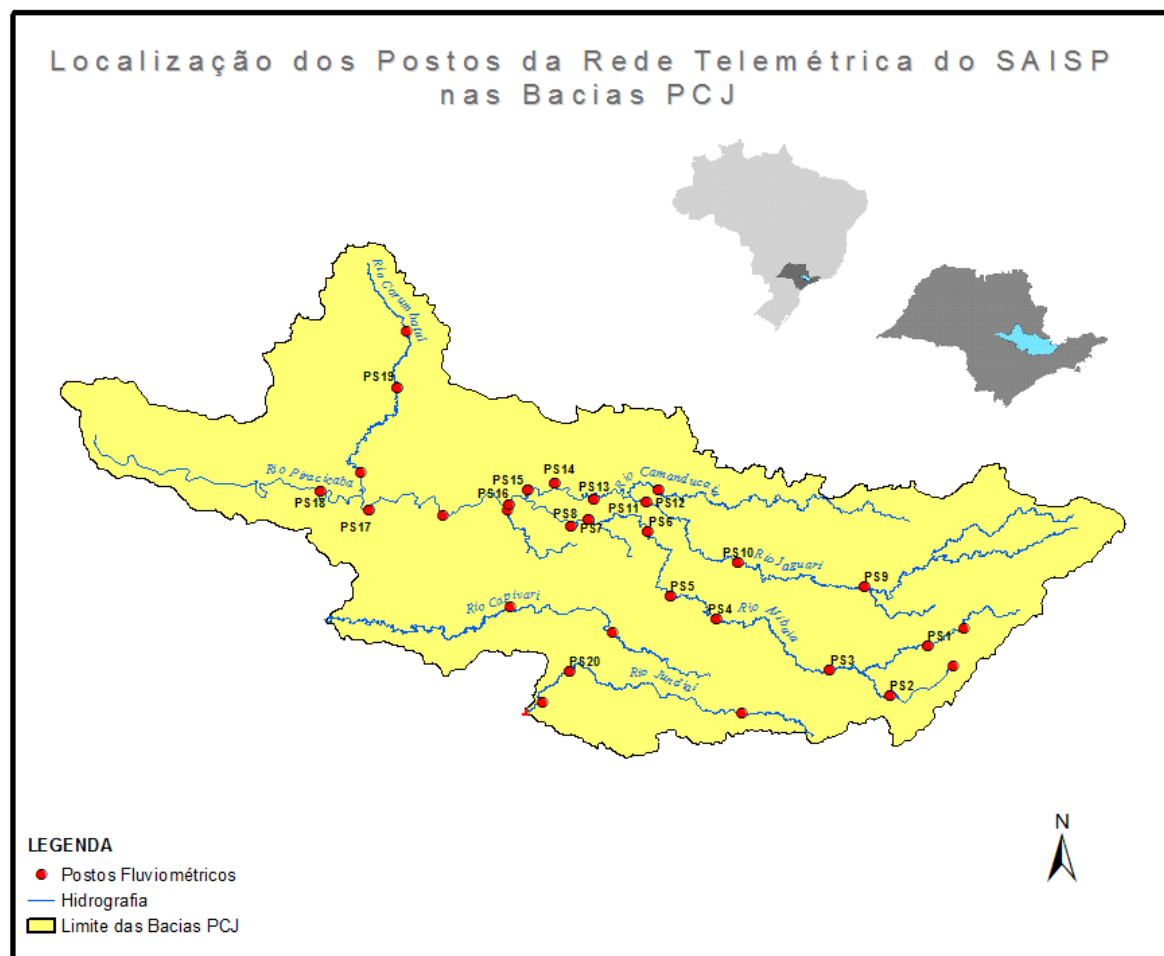



SALA DE SITUAÇÃO PCJ



REDE TELEMÉTRICA DAEE / SP						
Nomenclatura no mapa	Posto de medição	Código Posto	Cotas de Alerta			
			Atenção	Alerta	Emergência	Extravasamento
PS1	Rio Cachoeira Captação Piracaia / Piracaia	3E-116T	1,80	2,20	2,60	3,00
PS2	Rio Atibainha em Nazaré Paulista	3E-089T	1,80	2,20	2,50	2,80
PS3	Rio Atibaia em Atibaia / Atibaia	3E-063T	2,40	2,60	2,80	3,00
PS4	Rio Atibaia no Bairro da Ponte / Itatiba	3D-006T	5,10	5,50	5,90	6,30
PS5	Rio Atibaia Captação Valinhos / Valinhos	3D-007T	3,40	3,70	3,90	4,30
PS6	Rio Atibaia em Desembargador Furtado / Campinas	3D-003T	2,10	2,40	2,70	3,00
PS7	Rio Atibaia Acima de Paulínia / Paulínia	4D-009RT	2,80	3,10	3,40	3,70
PS8	Rio Atibaia Captação Sumaré / Paulínia	4D-033	*	*	*	*
PS9	Rio Jaguari em Guaripocaba / Bragança Paulista	3D-015T	3,80	4,20	4,60	5,00
PS10	Rio Jaguari em Buenópolis / Morungaba	3D-009T	2,60	2,90	3,20	3,50
PS11	Rio Jaguari em Jaguariúna / Jaguariúna	3D-008T	2,20	2,50	2,80	3,10
PS12	Rio Camanducaia em Dal Bo/ Jaguariúna	3D-001T	3,10	3,60	4,10	4,60
PS13	Rio Jaguari Captação Petrobrás / Paulínia	4D-034	*	*	*	*
PS14	Rio Jaguari em Usina Ester / Cosmópolis	4D-001T	9,00	10,00	11,00	12,00
PS15	Rio Jaguari na Foz / Limeira	4D-013T	3,30	3,90	4,00	4,20
PS16	Rio Piracicaba em Carioba / Americana	4D-010T	6,80	7,20	7,60	8,00
PS17	Rio Piracicaba em Piracicaba / Piracicaba	4D-015T	3,20	3,70	4,20	4,70
PS18	Rio Piracicaba em Artemis	4D-007T	3,00	3,50	4,00	4,50
PS19	Rio Corumbataí em Batoví / Rio Claro	D4-131T	3,06	3,56	4,06	4,56
PS20	Rio Jundiá - Itaici / Indaiatuba	4E-017T	6,08	6,58	7,08	7,58

Valores calculados com base no OFFSET



SALA DE SITUAÇÃO PCJ



REDE TELEMÉTRICA DAEE/SP

07/12/2016		Vazão (Q)						Nível (Flu)				
Posto de medição	Código do Posto	Vazão do rio	Nível do rio	Vazão Média	Vazão as 7h/Vazão media	Vazão	Relação	Nível Médio	Nível 7h/ Nível	Nível	Relação	
		07/12/2016 07 h	07/12/2016 07 h	Histórica de Dezembro		07/12/15 07:00	Q (07/12/16) 7h / Q (07/12/15) 7h	Histórico de Dezembro	médio	07/12/15 07:00	Flu (07/12/16) 7h / Flu (07/12/15) 7h	
		(m³/s)	(m)	(m³/s)	%	(m³/s)	%	(m)	%	(m)	%	
PS1	Rio Cachoeira Captação Piracaia / Piracaia	3E-116T	0,60	1,69	1,74	65,43 % Abaixo	1,59	62,25 % Abaixo	1,41	20,23 % Acima	2,00	15,5 % Abaixo
PS2	Rio Atibaia em Nazaré Paulista	3E-089T	0,66	1,04	2,16	69,45 % Abaixo	1,72	61,55 % Abaixo	1,32	20,93 % Abaixo	1,96	46,95 % Abaixo
PS3	Rio Atibaia em Atibaia / Atibaia	3E-063T	5,76	1,87	10,08	42,88 % Abaixo	17,24	66,58 % Abaixo	2,01	7,12 % Abaixo	3,05	38,6 % Abaixo
PS4	Rio Atibaia no Bairro da Ponte / Itatiba	3D-006T	17,04	4,46	24,93	31,64 % Abaixo	55,86	69,5 % Abaixo	4,48	0,42 % Abaixo	6,04	26,2 % Abaixo
PS5	Rio Atibaia Captação Valinhos / Valinhos	3D-007T	22,84	1,29	25,91	11,86 % Abaixo	60,13	62,01 % Abaixo	1,35	4,13 % Abaixo	2,28	43,37 % Abaixo
PS6	Rio Atibaia em Desembargador Furtado / Campinas	3D-003T	22,67	0,99	33,03	31,37 % Abaixo	73,95	69,35 % Abaixo	1,30	23,83 % Abaixo	1,95	49,24 % Abaixo
PS7	Rio Atibaia Acima de Paulínia / Paulínia	4D-009RT	29,62	2,33	37,73	21,49 % Abaixo	96,88	69,43 % Abaixo	2,28	2,27 % Acima	3,11	25,18 % Abaixo
PS8	Rio Atibaia Captação Sumaré / Paulínia	4D-033	*	2,41	60,24	*	*	*	2,02	19,08 % Acima	2,78	13,31 % Abaixo
PS9	Rio Jaguari em Guaripocaba / Bragança Paulista	3D-015T	1,18	0,98	8,59	86,26 % Abaixo	9,00	86,9 % Abaixo	1,11	11,35 % Abaixo	1,97	50,2 % Abaixo
PS10	Rio Jaguari em Buenópolis / Morungaba	3D-009T	5,57	1,26	15,34	63,7 % Abaixo	68,47	91,87 % Abaixo	0,99	26,84 % Acima	2,83	55,4 % Abaixo
PS11	Rio Jaguari em Jaguariúna / Jaguariúna	3D-008T	8,15	1,37	20,70	60,62 % Abaixo	82,44	90,11 % Abaixo	0,91	51,19 % Acima	2,74	50 % Abaixo
PS12	Rio Camanducaia em Dal Bo/ Jaguariúna	3D-001T	7,33	0,56	18,23	59,79 % Abaixo	98,41	92,55 % Abaixo	0,90	38,1 % Abaixo	3,51	84,06 % Abaixo
PS13	Rio Jaguari Captação Petrobrás / Paulínia	4D-034	*	3,13	*	*	*	*	2,30	35,97 % Acima	4,61	32,05 % Abaixo
PS14	Rio Jaguari em Usina Ester / Cosmópolis	4D-001T	15,07	0,83	46,28	67,44 % Abaixo	164,55	90,84 % Abaixo	1,48	43,84 % Abaixo	3,95	78,97 % Abaixo
PS17	Rio Piracicaba em Piracicaba / Piracicaba	4D-015T	73,94	1,68	127,63	42,07 % Abaixo	249,79	70,4 % Abaixo	2,05	17,96 % Abaixo	2,96	43,17 % Abaixo
PS18	Rio Piracicaba em Artemis	4D-007T	88,60	1,14	149,68	40,81 % Abaixo	291,51	98,47 % Abaixo	1,59	28,3 % Abaixo	2,45	53,38 % Abaixo
PS19	Rio Corumbataí em Batovi / Rio Claro	4D-042T	4,47	0,69	9,14	51,09 % Abaixo	*	*	1,78	61,24 % Abaixo	1,88	63,25 % Abaixo
PS20	Rio Jundiá - Itaicí / Indaiatuba	4E-017	3,25	1,43	13,20	75,37 % Abaixo	27,96	100 % Abaixo	1,69	15,23 % Abaixo	2,60	44,8 % Abaixo

Q= Vazão *Dados indisponíveis

Flu= Nível As informações apresentadas nesta tabela foram obtidas de uma fonte de dados brutos.

Para o cálculo das médias dos meses de cada ano, foram considerados apenas os valores registrados pela telemetria às 7h00min e 18h00min de cada dia do mês

Nível publicado no site do SAISP - 532,13 / OFFSET - 531,44 / Cálculo - (532,13 - 531,44) = (0,690m)

Nível publicado no site do SAISP - 549,360 / OFFSET - 547,927 / Cálculo - (549,360 - 547,927) = (1,433m)

Legenda: Normal Atenção Alerta Emergência Extravasamento

Fonte: SAISP



SALA DE SITUAÇÃO PCJ



PREVISÃO DE CHUVAS PARA 5 DIAS

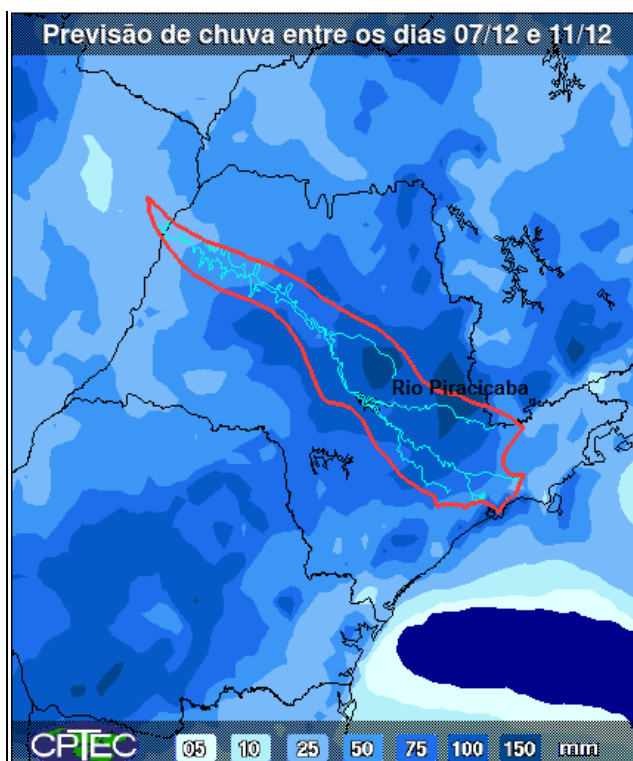

A previsão de chuvas entre os dias 07 a 11 de dezembro é de acumuladas de 50 a 150 mm em parte das bacias PCJ.

Fonte: CPTEC/INPE



Situação das chuvas às 13h30min

Imagem Composta dos Radars de Bauru e de Presidente Prudente - 07/12/16 13:30

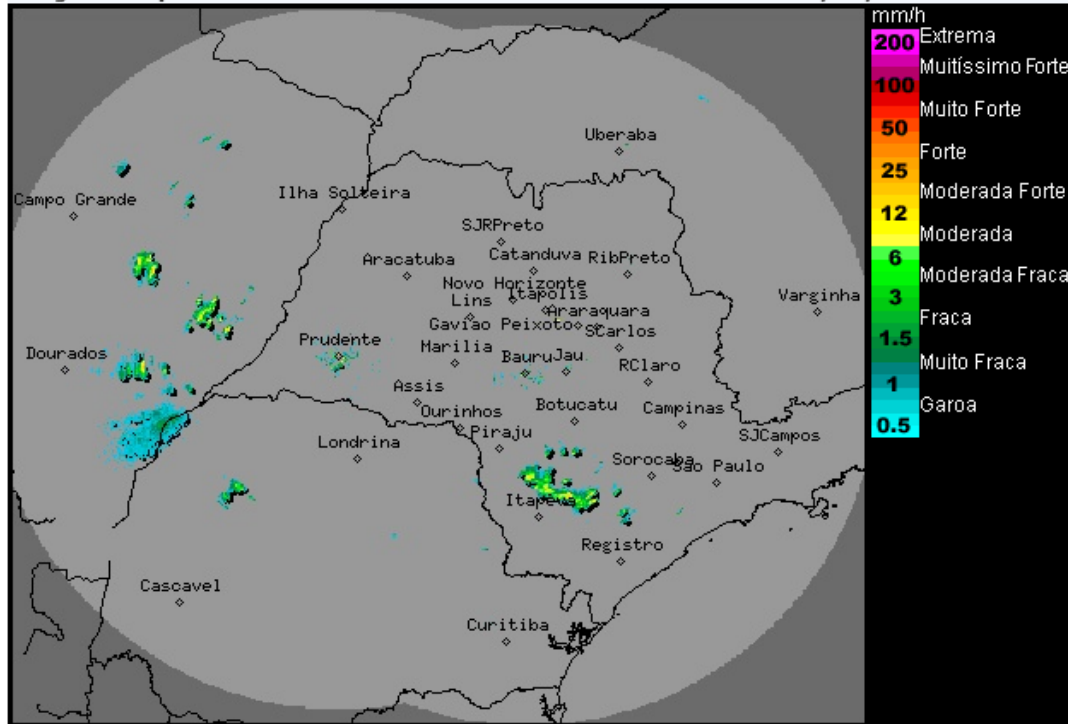

Os radares meteorológicos do IPMet/UNESP, localizados em Bauru e Presidente Prudente, estão detectando chuvas moderadas/fortes na região sul do estado de São Paulo. Chove, também, no Mato Grosso do Sul e Paraná.

Massa de ar seco começa a perder intensidade e nesta quarta-feira (07/12), o dia terá variação de nebulosidade com previsão de chuvas com trovoadas isoladas, com maior probabilidade de ocorrências a partir da tarde. As temperaturas continuarão elevadas. De quinta-feira (08/12) até o sábado (10/12), novas áreas de instabilidade se formarão no interior do continente, mantendo o Tempo instável no estado de São Paulo, com muita nebulosidade e ocasionando a formação de chuvas e trovoadas isoladas ao longo do dia. A partir de sexta-feira (09/12), as temperaturas apresentarão ligeiro declínio.

Meteorologista: José Carlos Figueiredo
IPMet/UNESP

Fonte: IPMET/UNESP

** Outras informações como previsão do tempo, meteoqramas, gráficos de vazão e nível, podem ser encontrados no site da Sala de Situação PCJ.*