

24/12/2016

# Boletim Diário da Sala de Situação PCJ





SALA DE SITUAÇÃO PCJ



## Dados Pluviométricos das Bacias PCJ

CHUVA ACUMULADA EM 24 HORAS NAS BACIAS PCJ

23/12/2016 7h00min às 24/12/2016 7h00min

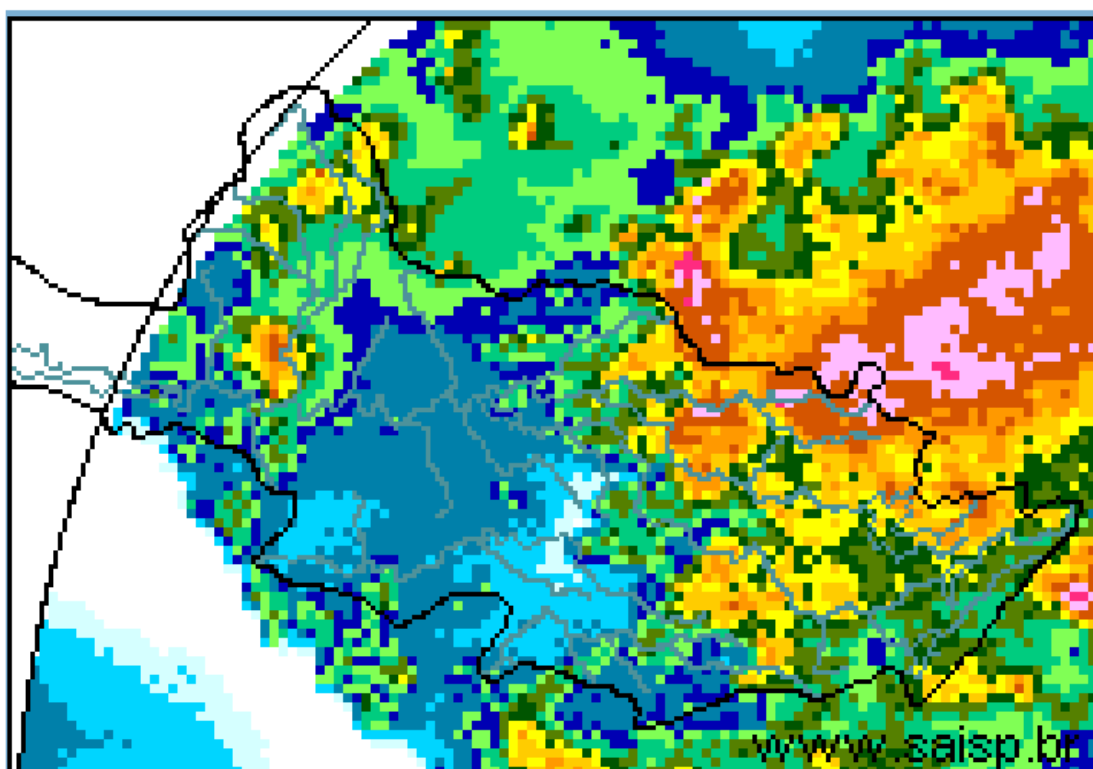
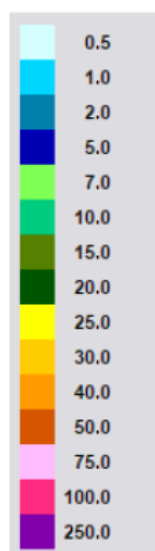

**SAISP**  
Sistema de Alertas a  
Inundações de São Paulo

**CTH** | Centro Tecnológico de  
Hidráulica e Recursos  
Hídricos

 Fundação  
Centro Tecnológico  
de Hidráulica

Fonte: SAISP



## SALA DE SITUAÇÃO PCJ



### Localização dos Postos da Rede Telemétrica do SAISP e do Ciiagro nas Bacias PCJ





# SALA DE SITUAÇÃO PCJ



## Rede telemétrica do CIIAGRO e do SAISP

Nomenclatura no mapa *	Postos	Chuva acumulada mensal em 2016											Chuva acumulada das 7h de 23/12/2016 às 7h de 24/12/2016 (mm)	Chuva acumulada dezembro (mm) (até 24/12/2016 7h00min)	Chuva média mensal de dezembro (mm)	Quantidade de chuva em relação à média (%)
		Janeiro	Fevereiro	Março	Abril	Maior	Junho	Julho	Agosto	Setembro	Outubro	Novembro				
PS16	Americana	231,8	188,6	183,8	5,0	124,4	179,6	5,6	37,0	19,8	121,6	117,8	0,40	135,60	214,3	63,3%
PC1	Amparo	224,5	226,1	308,9	13,4	109,7	187,0	2,1	40,4	27,6	142,1	137,9	17,80	111,40	198,1	56,2%
PC2	Atibaia	275,1	289,2	196,6	8,4	87,8	161,5	2,3	48,1	26,2	129,5	98,2	27,90	107,10	191,6	55,9%
PS3	Atibaia	255,6	319,0	184,4	4,2	97,0	178,2	7,8	54,4	29,0	137,8	137,6	22,20	137,80	172,5	79,9%
PC3	Bom Jesus dos Perdões	219,9	214,6	114,8	0,3	65,2	91,5	5,2	18,4	14,6	131,7	132,3	5,80	47,10	194,8	24,2%
PC4	Bragança Paulista	295,9	141,4	145,0	7,2	93,3	176,7	2,8	43,9	34,6	158,9	126,9	25,70	64,00	197,0	32,5%
PS9	Bragança Paulista	125,3	71,3	110,0	2,3	43,0	80,0	1,1	9,0	*	68,8	65,0	18,75	85,50	149,3	57,3%
PC5	Campinas	274,3	225,7	249,9	7,1	78,7	203,3	1,8	58,4	35,1	144,1	154,1	0,00	111,80	215,5	51,9%
PS6	Campinas	305,3	217,8	174,5	4,8	83,3	176,3	1,8	33,2	22,5	118,3	166,6	10,50	108,25	138,1	78,4%
PC6	Campo Limpo Paulista	265,8	194,6	174,2	31,0	100,1	207,4	7,3	50,8	34,5	121,6	164,5	23,90	136,50	181,1	75,4%
PC7	Capivari	182,9	290,5	203,8	4,4	132,0	201,6	6,0	48,1	32,6	130,7	124,0	3,60	111,60	179,2	62,3%
PS14	Cosmópolis	177,0	75,5	178,3	5,8	124,3	169,6	5,3	32,4	29,5	165,0	142,8	7,75	118,00	190,7	61,9%
PC8	Extrema	241,4	264,4	153,2	8,0	94,6	177,1	1,0	49,3	21,1	172,5	160,1	25,90	70,20	190,4	36,9%
PC9	Indaiatuba	244,5	185,3	146,0	19,0	82,7	178,0	3,8	50,8	46,2	108,4	134,7	0,00	71,90	203,6	35,3%
PS20	Indaiatuba	239,0	291,8	208,8	19,2	94,4	222,2	5,0	53,0	37,2	127,0	120,0	0,20	100,40	177,9	56,4%
PC10	Itatiba	277,2	201,3	277,2	5,1	89,0	239,6	3,0	*	*	*	168,0	*	*	196,0	*
PS4	Itatiba	217,5	293,2	300,5	4,8	95,8	219,8	2,9	47,2	25,3	156,3	142,0	26,75	192,75	167,2	115,3%
PC11	Jaguariúna	292,1	175,1	174,0	5,1	145,6	175,0	1,8	35,9	32,9	163,0	184,6	15,80	140,20	206,7	67,8%
PS11	Jaguariúna	283,2	171,2	160,0	12,0	96,8	176,8	4,0	77,2	32,4	129,4	155,8	15,20	102,20	160,5	63,7%
PS12	Jaguariúna	226,6	138,4	162,2	5,2	105,6	144,2	1,8	13,6	28,0	158,0	188,2	21,60	166,00	220,5	75,3%
PC12	Jundiá	204,3	245,8	270,5	4,7	102,0	211,8	6,3	56,4	60,0	105,5	157,8	9,40	153,20	202,7	75,6%

\*Dados indisponíveis

PS = posto pluviométrico do Sistema de Alerta a Inundações de São Paulo (SAISP)

PC = posto pluviométrico do Centro Integrado de Informações Agrometeorológicas (CIIAGRO)

As informações apresentadas nesta tabela foram obtidas de uma fonte de dados brutos

Fonte: CIIAGRO



# SALA DE SITUAÇÃO PCJ



## Rede telemétrica do CIIAGRO e do SAISP

Nomenclatura no mapa *	Postos	Chuva acumulada mensal em 2016											Chuva acumulada das 7h de 23/12/2016 às 7h de 24/12/2016 (mm)	Chuva acumulada dezembro (mm) (até 24/12/2016 7h00min)	Chuva média mensal de dezembro (mm)	Quantidade de chuva em relação à média (%)
		Janeiro	Fevereiro	Março	Abril	Maior	Junho	Julho	Agosto	Setembro	Outubro	Novembro				
PC13	Jundiaí - ETEC	242,8	315,9	417,2	6,7	121,0	230,3	5,8	58,4	38,9	129,5	128,2	7,40	161,20	165,9	97,2%
PC14	Limeira	271,5	109,3	186,4	9,0	139,1	153,5	0,8	30,0	22,1	138,9	181,3	*	123,90	188,0	65,9%
PS15	Limeira	303,6	230,8	145,5	6,3	126,0	148,8	2,6	34,3	19,8	179,3	135,5	1,25	122,25	173,0	70,7%
PC15	Monte Alegre do Sul	233,1	201,1	246,2	11,5	131,7	223,4	2,6	61,2	28,5	161,1	125,1	14,50	136,50	229,2	59,6%
PS10	Morungaba	184,6	242,3	210,0	45,0	100,5	197,8	3,2	54,4	26,8	127,0	135,3	13,75	100,50	116,6	86,2%
PC16	Nazaré Paulista	185,8	253,4	206,6	8,0	79,2	231,6	5,9	46,6	46,3	211,4	149,0	21,60	84,80	177,0	47,9%
PS2	Nazaré Paulista	315,1	156,3	175,0	3,3	108,0	203,8	4,0	46,2	36,8	184,0	132,8	10,50	68,95	188,9	36,5%
PC17	Nova Odessa	298,3	181,2	204,5	12,4	89,0	183,2	1,8	39,1	25,7	149,7	115,4	0,00	99,60	192,2	51,8%
PS7	Paulínia	342,8	211,0	126,3	8,3	97,0	142,5	2,6	36,9	18,3	113,8	144,0	0,00	77,50	192,9	40,2%
PS8	Paulínia	271,0	225,4	179,6	6,8	122,0	168,2	5,6	40,0	35,2	142,2	143,0	0,00	68,00	274,9	24,7%
PS13	Paulínia	251,8	193,6	174,8	14,8	95,0	161,6	4,4	28,6	23,2	147,2	157,4	10,40	93,00	232,7	40,0%
PC18	Piracaia	306,3	204,4	229,8	8,0	86,4	205,7	1,8	40,5	25,5	188,1	118,0	9,90	88,60	226,6	39,1%
PS1	Piracaia	312,2	175,8	183,3	3,3	77,5	188,8	2,3	43,2	28,8	184,3	127,3	7,40	125,35	205,9	60,9%
PC19	Piracicaba	498,8	169,7	103,0	6,1	94,2	161,6	2,9	35,9	27,1	96,5	197,5	1,30	154,60	189,9	81,4%
PS17	Piracicaba	298,5	184,3	139,5	7,5	105,8	177,0	2,8	33,9	19,3	136,1	254,8	1,75	118,00	188,5	62,6%
PS18	Piracicaba (Artemis)	154,0	141,4	100,6	6,8	129,4	189,6	6,4	41,8	26,8	122,4	164,4	6,80	174,40	207,4	84,1%
PS19	Rio Claro	226,8	116,4	145,8	4,4	107,6	84,4	2,0	37,0	12,4	77,2	120,8	14,20	141,80	207,8	68,2%
PC20	São Pedro	327,7	*	*	*	*	*	*	*	*	25,1	173,8	*	*	224,3	*
PC21	Sumaré	264,3	210,5	128,0	5,6	84,4	177,2	*	*	*	74,5	121,1	*	*	200,1	*
PS5	Valinhos	266,8	346,6	242,8	11,8	94,0	203,0	3,0	46,6	29,0	142,0	144,2	9,60	141,60	193,0	73,4%
PC22	Vargem	264,0	207,9	248,4	10,3	89,8	176,7	2,9	39,4	24,2	158,3	163,4	21,10	169,50	196,9	86,1%

\*Dados indisponíveis  
Chuva acumulada até: 21/12/2016

PS = posto pluviométrico do Sistema de Alerta a Inundações de São Paulo (SAISP)  
PC = posto pluviométrico do Centro Integrado de Informações Agrometeorológicas (CIIAGRO)  
As informações apresentadas nesta tabela foram obtidas de uma fonte de dados brutos

Fonte: CIIAGRO



## SALA DE SITUAÇÃO PCJ



### DADOS FLUVIOMÉTRICOS

Localização dos Postos da Rede Telemétrica do SAISP  
nas Bacias PCJ

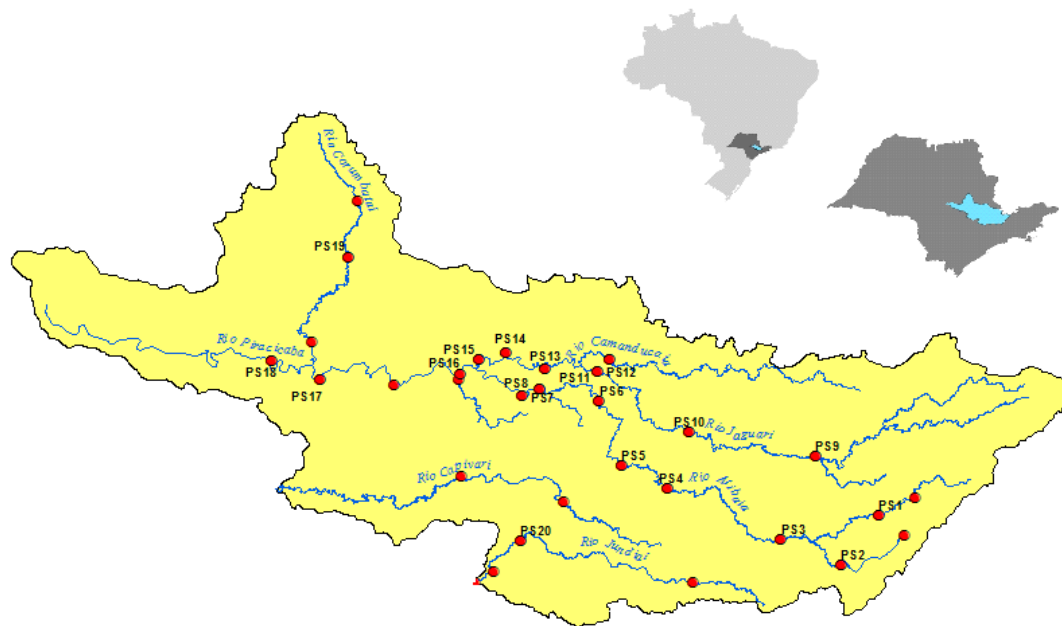

#### LEGENDA

- Postos Fluviométricos
- Hidrografia
- Limite das Bacias PCJ





# SALA DE SITUAÇÃO PCJ



REDE TELEMÉTRICA DAEE / SP						
Nomenclatura no mapa	Posto de medição	Código Posto	Cotas de Alerta			
			Atenção	Alerta	Emergência	Extravasamento
PS1	Rio Cachoeira Captação Piracaia / Piracaia	3E-116T	1,80	2,20	2,60	3,00
PS2	Rio Atibainha em Nazaré Paulista	3E-089T	1,80	2,20	2,50	2,80
PS3	Rio Atibaia em Atibaia / Atibaia	3E-063T	2,40	2,60	2,80	3,00
PS4	Rio Atibaia no Bairro da Ponte / Itatiba	3D-006T	5,10	5,50	5,90	6,30
PS5	Rio Atibaia Captação Valinhos / Valinhos	3D-007T	3,40	3,70	3,90	4,30
PS6	Rio Atibaia em Desembargador Furtado / Campinas	3D-003T	2,10	2,40	2,70	3,00
PS7	Rio Atibaia Acima de Paulínia / Paulínia	4D-009RT	2,80	3,10	3,40	3,70
PS8	Rio Atibaia Captação Sumaré / Paulínia	4D-033	*	*	*	*
PS9	Rio Jaguari em Guaripocaba / Bragança Paulista	3D-015T	3,80	4,20	4,60	5,00
PS10	Rio Jaguari em Buenópolis / Morungaba	3D-009T	2,60	2,90	3,20	3,50
PS11	Rio Jaguari em Jaguariúna / Jaguariúna	3D-008T	2,20	2,50	2,80	3,10
PS12	Rio Camanducaia em Dal Bo/ Jaguariúna	3D-001T	3,10	3,60	4,10	4,60
PS13	Rio Jaguari Captação Petrobrás / Paulínia	4D-034	*	*	*	*
PS14	Rio Jaguari em Usina Ester / Cosmópolis	4D-001T	9,00	10,00	11,00	12,00
PS15	Rio Jaguari na Foz / Limeira	4D-013T	3,30	3,90	4,00	4,20
PS16	Rio Piracicaba em Carioba / Americana	4D-010T	6,80	7,20	7,60	8,00
PS17	Rio Piracicaba em Piracicaba / Piracicaba	4D-015T	3,20	3,70	4,20	4,70
PS18	Rio Piracicaba em Artemis	4D-007T	3,00	3,50	4,00	4,50
PS19	Rio Corumbataí em Batoví / Rio Claro	D4-131T	3,06	3,56	4,06	4,56
PS20	Rio Jundiá - Itaici / Indaiatuba	4E-017T	6,08	6,58	7,08	7,58

Valores calculados com base no OFFSET



# SALA DE SITUAÇÃO PCJ



## REDE TELEMÉTRICA DAEE/SP

24/12/2016		Vazão (Q)						Nível (Flu)				
Posto de medição	Código do Posto	Vazão do rio	Nível do rio	Vazão Média	Vazão as 7h/Vazão media	Vazão	Relação	Nível Médio	Nível 7h/ Nível	Nível	Relação	
		24/12/2016 07 h (m³/s)	24/12/2016 07 h (m)	Histórica de Dezembro (m³/s)	%	24/12/15 07:00 (m³/s)	Q (24/12/16) 7h / Q (24/12/15) 7h %	Histórico de Dezembro (m)	médio %	24/12/15 07:00 (m)	Flu (24/12/16) 7h / Flu (24/12/15) 7h %	
PS1	Rio Cachoeira Captação Piracaia / Piracaia	3E-116T	0,61	1,70	1,74	64,85 % Abaixo	1,00	38,76 % Abaixo	1,41	20,94 % Acima	1,99	14,66 % Abaixo
PS2	Rio Atibaína em Nazaré Paulista	3E-089T	0,86	1,19	2,16	60,19 % Abaixo	1,15	25,03 % Abaixo	1,32	9,52 % Abaixo	1,51	20,98 % Abaixo
PS3	Rio Atibaia em Atibaia / Atibaia	3E-063T	5,57	1,84	10,08	44,76 % Abaixo	6,96	19,94 % Abaixo	2,01	8,61 % Abaixo	2,04	9,58 % Abaixo
PS4	Rio Atibaia no Bairro da Ponte / Itatiba	3D-006T	18,54	4,53	24,93	25,63 % Abaixo	14,08	31,69 % Acima	4,48	1,14 % Acima	4,30	5,3 % Acima
PS5	Rio Atibaia Captação Valinhos / Valinhos	3D-007T	33,26	1,59	25,91	28,35 % Acima	16,36	103,31 % Acima	1,35	18,17 % Acima	1,09	45,87 % Acima
PS6	Rio Atibaia em Desembargador Furtado / Campinas	3D-003T	17,45	0,86	33,03	47,17 % Abaixo	16,43	6,18 % Acima	1,30	33,83 % Abaixo	0,82	4,31 % Acima
PS7	Rio Atibaia Acima de Paulínia / Paulínia	4D-009RT	20,41	2,18	37,73	45,9 % Abaixo	22,41	8,94 % Abaixo	2,28	4,31 % Abaixo	2,21	1,38 % Abaixo
PS8	Rio Atibaia Captação Sumaré / Paulínia	4D-033	*	1,89	60,24	*	*	*	2,02	6,62 % Abaixo	1,95	3,08 % Abaixo
PS9	Rio Jaguari em Guaripocaba / Bragança Paulista	3D-015T	3,24	1,33	8,59	62,27 % Abaixo	2,50	29,5 % Acima	1,11	20,32 % Acima	1,25	6,61 % Acima
PS10	Rio Jaguari em Buenópolis / Morungaba	3D-009T	8,87	1,46	15,34	42,19 % Abaixo	9,62	7,75 % Abaixo	0,99	46,97 % Acima	1,50	2,7 % Abaixo
PS11	Rio Jaguari em Jaguariúna / Jaguariúna	3D-008T	13,75	1,63	20,70	33,56 % Abaixo	21,65	36,49 % Abaixo	0,91	79,88 % Acima	1,55	4,89 % Acima
PS12	Rio Camanducaia em Dal Bo/ Jaguariúna	3D-001T	29,64	1,62	18,23	62,58 % Acima	11,31	162,06 % Acima	0,90	79,07 % Acima	0,81	100,99 % Acima
PS13	Rio Jaguari Captação Petrobrás / Paulínia	4D-034	*	3,62	*	*	*	*	2,30	57,25 % Acima	3,38	7,07 % Acima
PS14	Rio Jaguari em Usina Ester / Cosmópolis	4D-001T	30,59	1,33	46,28	33,9 % Abaixo	28,65	6,78 % Acima	1,48	10 % Abaixo	1,23	8 % Acima
PS17	Rio Piracicaba em Piracicaba / Piracicaba	4D-015T	68,61	1,63	127,63	46,24 % Abaixo	87,67	21,74 % Abaixo	2,05	20,4 % Abaixo	1,81	9,7 % Abaixo
PS18	Rio Piracicaba em Artemis	4D-007T	93,97	1,19	149,68	37,22 % Abaixo	129,40	83,61 % Abaixo	1,59	25,16 % Abaixo	1,50	20,45 % Abaixo
PS19	Rio Corumbataí em Batovi / Rio Claro	4D-042T	21,21	1,83	9,14	132,06 % Acima	*	*	1,78	2,81 % Acima	1,01	80,84 % Acima
PS20	Rio Jundiá - Itaicí / Indaiatuba	4E-017	4,79	1,50	13,20	63,7 % Abaixo	6,34	100 % Abaixo	1,69	11,09 % Abaixo	1,55	3,28 % Abaixo

Q= Vazão \*Dados indisponíveis

Flu= Nível As informações apresentadas nesta tabela foram obtidas de uma fonte de dados brutos.

Para o cálculo das médias dos meses de cada ano, foram considerados apenas os valores registrados pela telemetria às 7h00min e 18h00min de cada dia do mês

Nível publicado no site do SAISP - 533,27 / OFFSET - 531,44 / Cálculo - (533,27 - 531,44) = (1,830m)

Nível publicado no site do SAISP - 549,43 / OFFSET - 547,927 / Cálculo - (549,43 - 547,927) = (1,503m)

Legenda: Normal Atenção Alerta Emergência Extravasamento

Fonte: SAISP