

11/02/2017

# Boletim Diário da Sala de Situação PCJ





**SALA DE SITUAÇÃO PCJ**



## Dados Pluviométricos das Bacias PCJ

**CHUVA ACUMULADA EM 24 HORAS NAS BACIAS PCJ**

10/02/2017 7h00min às 11/02/2017 7h00min

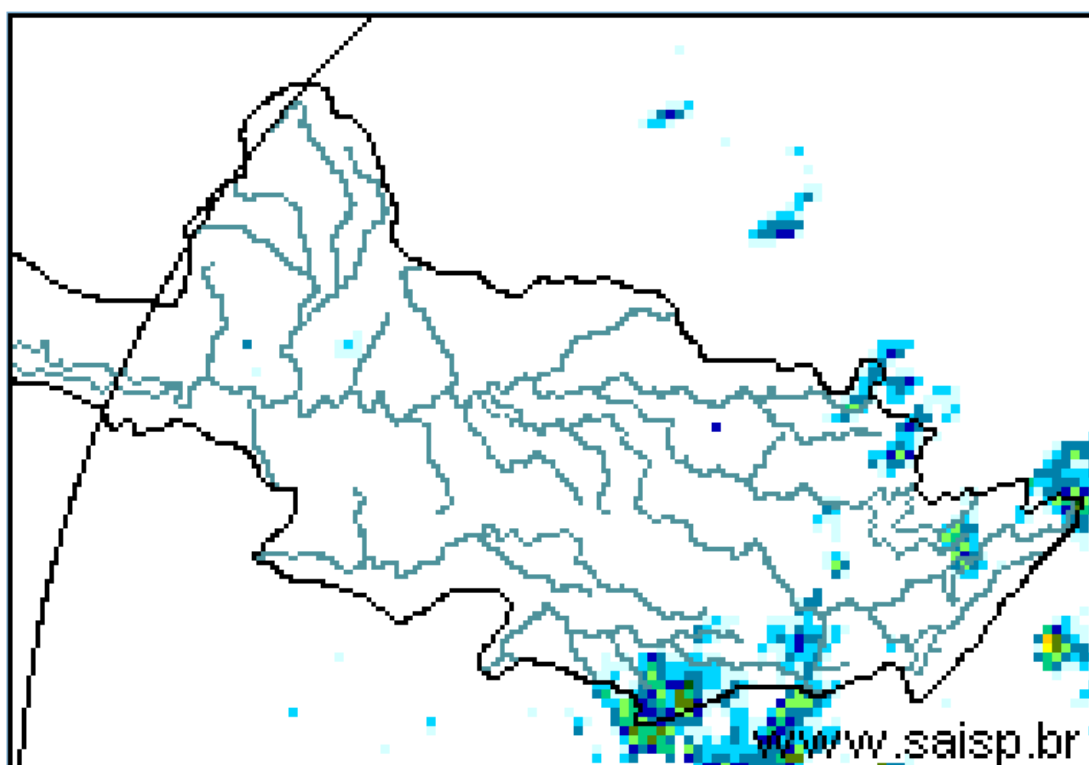
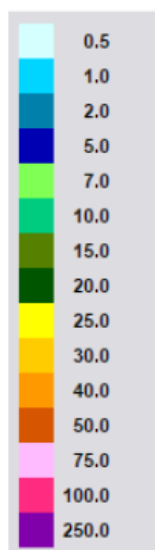

**SAISP**  
Sistema de Alertas a  
Inundações de São Paulo

**CTH** | Centro Tecnológico de  
Hidráulica e Recursos  
Hídricos

 Fundação  
Centro Tecnológico  
de Hidráulica

Fonte: SAISP



## SALA DE SITUAÇÃO PCJ



### Localização dos Postos da Rede Telemétrica do SAISP e do Ciiagro nas Bacias PCJ





## SALA DE SITUAÇÃO PCJ



Rede telemétrica do CIIAGRO e do SAISP						
Nomenclatura no mapa *	Postos	2017	Chuva acumulada das 7h de 10/02/2017 às 7h de 11/02/2017 (mm)	Chuva acumulada fevereiro (até 11/02/2017 7h00min) (mm)	Chuva média mensal de fevereiro (mm)	Quantidade de chuva em relação à média (%)
		Janeiro				
PS16	Americana	186,60	0,00	69,60	181,57	38,3%
PC1	Amparo	189,70	0,00	49,30	173,01	28,5%
PC2	Atibaia	296,60	0,00	64,30	152,94	42,0%
PS3	Atibaia	231,80	0,60	63,00	179,81	35,0%
PC3	Bom Jesus dos Perdões	217,30	0,00	68,60	182,33	37,6%
PC4	Bragança Paulista	274,60	0,00	21,60	152,38	14,2%
PS9	Bragança Paulista	317,75	0,00	45,75	86,14	53,1%
PC5	Campinas	296,90	0,00	81,70	202,77	40,3%
PS6	Campinas	408,70	0,00	91,00	150,11	60,6%
PC6	Campo Limpo Paulista	261,90	0,00	48,20	148,18	32,5%
PC7	Capivari	276,50	0,00	63,10	156,24	40,4%
PS14	Cosmópolis	223,50	0,00	95,25	135,81	70,1%
PC8	Extrema	318,60	0,00	44,60	174,06	25,6%
PC9	Indaiatuba	310,30	0,00	71,80	128,30	56,0%
PS20	Indaiatuba	311,60	0,00	96,20	195,15	49,3%
PC10	Itatiba	333,50	0,00	28,80	165,93	17,4%
PS4	Itatiba	323,00	0,00	38,25	130,29	29,4%
PC11	Jaguariúna	318,70	0,00	43,90	140,27	31,3%
PS11	Jaguariúna	346,20	0,00	109,75	130,44	84,1%
PS12	Jaguariúna	314,00	0,00	43,60	104,49	41,7%
PC12	Jundiaí	306,00	0,00	120,30	178,80	67,3%

\*Dados Indisponíveis

PS = posto pluviométrico do Sistema de Alerta a Inundações de São Paulo (SAISP)  
 PC = posto pluviométrico do Centro Integrado de Informações Agrometeorológicas (CIIAGRO)  
 As informações apresentadas nesta tabela foram obtidas de uma fonte de dados brutos

Fonte: CIIAGRO/SAISP



## SALA DE SITUAÇÃO PCJ



### Rede telemétrica do CIAGRO e do SAISP

Nomenclatura no mapa *	Postos	2017	Chuva acumulada das 7h de 10/02/2017 às 7h de 11/02/2017 (mm)	Chuva acumulada fevereiro (até 11/02/2017 7h00min) (mm)	Chuva média mensal de fevereiro (mm)	Quantidade de chuva em relação à média (%)
		Janeiro				
PC13	Jundiaí - ETEC	355,40	0,30	64,70	186,33	34,7%
PC14	Limeira	293,90	0,00	56,90	177,25	32,1%
PS15	Limeira	247,25	0,00	0,50	129,91	0,4%
PC15	Monte Alegre do Sul	168,30	0,00	60,70	200,32	30,3%
PS10	Morungaba	286,80	0,00	70,50	156,59	45,0%
PC16	Nazaré Paulista	286,20	0,00	49,80	188,28	26,4%
PS2	Nazaré Paulista	283,75	0,00	42,25	179,06	23,6%
PC17	Nova Odessa	179,80	0,00	46,70	127,33	36,7%
PS7	Paulínia	314,50	0,00	88,80	141,34	62,8%
PS8	Paulínia	246,20	0,00	100,00	116,74	85,7%
PS13	Paulínia	344,40	0,00	104,40	122,20	85,4%
PC18	Piracaia	317,20	0,00	20,90	188,41	11,1%
PS1	Piracaia	290,25	0,00	41,25	134,13	30,8%
PC19	Piracicaba	310,50	0,00	81,50	173,92	46,9%
PS17	Piracicaba	252,75	0,00	97,55	134,13	72,7%
PS18	Piracicaba (Artemis)	157,80	0,00	55,20	114,04	48,4%
PS19	Rio Claro	318,00	0,00	35,60	106,87	33,3%
PC20	São Pedro	*	*	*	183,89	*
PC21	Sumaré	*	*	*	146,55	*
PS5	Valinhos	333,80	0,00	73,80	194,43	38,0%
PC22	Vargem	349,00	9,20	48,40	167,17	29,0%

\*Dados Indisponíveis

PS = posto pluviométrico do Sistema de Alerta a Inundações de São Paulo (SAISP)  
PC = posto pluviométrico do Centro Integrado de Informações Agrometeorológicas (CIAGRO)  
As informações apresentadas nesta tabela foram obtidas de uma fonte de dados brutos

Fonte: CIAGRO/SAISP



# SALA DE SITUAÇÃO PCJ



## DADOS FLUVIOMÉTRICOS

Localização dos Postos da Rede Telemétrica do SAISP nas Bacias PCJ

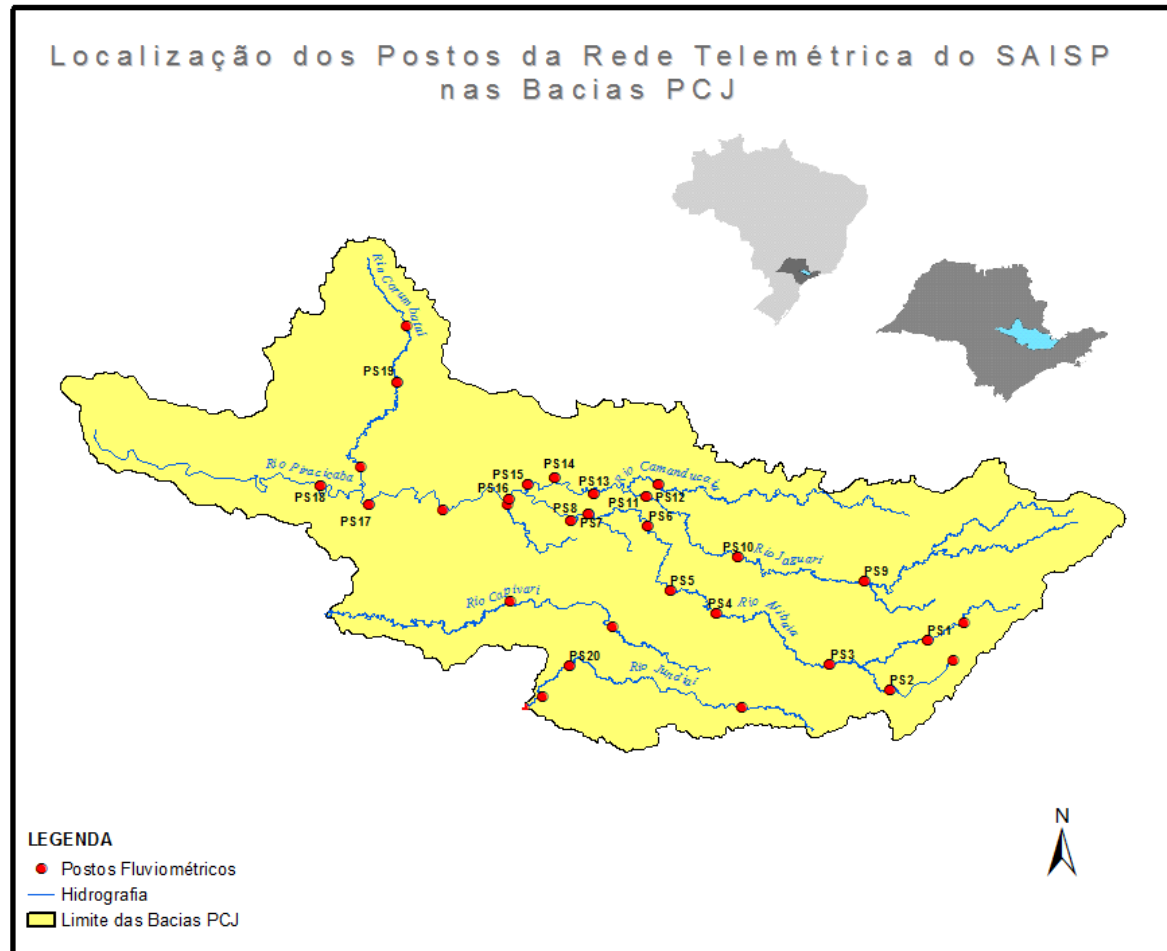



# SALA DE SITUAÇÃO PCJ



REDE TELEMÉTRICA DAEE / SP						
Nomenclatura no mapa	Posto de medição	Código Posto	Cotas de Alerta			
			Atenção	Alerta	Emergência	Extravasamento
PS1	Rio Cachoeira Captação Piracaia / Piracaia	3E-116T	1,80	2,20	2,60	3,00
PS2	Rio Atibainha em Nazaré Paulista	3E-089T	1,80	2,20	2,50	2,80
PS3	Rio Atibaia em Atibaia / Atibaia	3E-063T	2,40	2,60	2,80	3,00
PS4	Rio Atibaia no Bairro da Ponte / Itatiba	3D-006T	5,10	5,50	5,90	6,30
PS5	Rio Atibaia Captação Valinhos / Valinhos	3D-007T	3,40	3,70	3,90	4,30
PS6	Rio Atibaia em Desembargador Furtado / Campinas	3D-003T	2,10	2,40	2,70	3,00
PS7	Rio Atibaia Acima de Paulínia / Paulínia	4D-009RT	2,80	3,10	3,40	3,70
PS8	Rio Atibaia Captação Sumaré / Paulínia	4D-033	*	*	*	*
PS9	Rio Jaguari em Guaripocaba / Bragança Paulista	3D-015T	3,80	4,20	4,60	5,00
PS10	Rio Jaguari em Buenópolis / Morungaba	3D-009T	2,60	2,90	3,20	3,50
PS11	Rio Jaguari em Jaguariúna / Jaguariúna	3D-008T	2,20	2,50	2,80	3,10
PS12	Rio Camanducaia em Dal Bo/ Jaguariúna	3D-001T	3,10	3,60	4,10	4,60
PS13	Rio Jaguari Captação Petrobrás / Paulínia	4D-034	*	*	*	*
PS14	Rio Jaguari em Usina Ester / Cosmópolis	4D-001T	9,00	10,00	11,00	12,00
PS15	Rio Jaguari na Foz / Limeira	4D-013T	3,30	3,90	4,00	4,20
PS16	Rio Piracicaba em Carioba / Americana	4D-010T	6,80	7,20	7,60	8,00
PS17	Rio Piracicaba em Piracicaba / Piracicaba	4D-015T	3,20	3,70	4,20	4,70
PS18	Rio Piracicaba em Artemis	4D-007T	3,00	3,50	4,00	4,50
PS19	Rio Corumbataí em Batovi / Rio Claro	D4-131T	3,06	3,56	4,06	4,56
PS20	Rio Jundiá - Itaici / Indaiatuba	4E-017T	6,08	6,58	7,08	7,58

Valores calculados com base no OFFSET



# SALA DE SITUAÇÃO PCJ



## REDE TELEMÉTRICA DAEE/SP

11/02/2017		Vazão (Q)						Nível (Flu)				
Posto de medição	Código do Posto	Vazão do rio 11/02/2017 07 h	Nível do rio 11/02/2017 07 h	Vazão Média Histórica de Fevereiro	Vazão as 7h/Vazão media	Vazão 11/02/16 07:00	Relação Q (11/02/17) 7h / Q (11/02/16) 7h	Nível Médio Histórico de Fevereiro	Nível 7h/ Nível médio	Nível 11/02/16 07:00	Relação Flu (11/02/17) 7h / Flu (11/02/16) 7h	
		(m³/s)	(m)	(m³/s)	%	(m³/s)	%	(m)	%	(m)	%	
PS1	Rio Cachoeira Captação Piracaia / Piracaia	3E-116T	0,56	1,66	1,57	64,28 % Abaixo	0,42	34,14 % Acima	1,34	23,77 % Acima	1,53	8,43 % Acima
PS2	Rio Atibaia em Nazaré Paulista	3E-089T	0,40	0,81	2,46	83,71 % Abaixo	0,36	9,87 % Acima	1,39	41,6 % Abaixo	0,82	1,1 % Abaixo
PS3	Rio Atibaia em Atibaia / Atibaia	3E-063T	6,44	1,96	12,97	50,34 % Abaixo	5,40	19,33 % Acima	2,26	13,3 % Abaixo	1,82	7,69 % Acima
PS4	Rio Atibaia no Bairro da Ponte / Itatiba	3D-006T	16,43	4,44	34,93	52,96 % Abaixo	18,69	12,08 % Abaixo	4,91	9,53 % Abaixo	4,54	2,14 % Abaixo
PS5	Rio Atibaia Captação Valinhos / Valinhos	3D-007T	21,88	1,26	33,95	35,55 % Abaixo	23,81	8,11 % Abaixo	1,58	20,14 % Abaixo	1,32	4,62 % Abaixo
PS6	Rio Atibaia em Desembargador Furtado / Campinas	3D-003T	21,39	0,96	43,01	50,27 % Abaixo	28,89	25,97 % Abaixo	1,40	31,19 % Abaixo	1,11	13,51 % Abaixo
PS7	Rio Atibaia Acima de Paulínia / Paulínia	4D-009RT	29,75	2,33	49,87	40,34 % Abaixo	42,01	29,19 % Abaixo	2,47	5,58 % Abaixo	2,50	6,87 % Abaixo
PS8	Rio Atibaia Captação Sumaré / Paulínia	4D-033	*	1,96	61,53	*	*	*	2,05	4,37 % Abaixo	2,31	15,26 % Abaixo
PS9	Rio Jaguari em Guaripocaba / Bragança Paulista	3D-015T	1,12	0,97	14,86	92,46 % Abaixo	1,60	29,84 % Abaixo	1,45	33,21 % Abaixo	1,06	8,32 % Abaixo
PS10	Rio Jaguari em Buenópolis / Morungaba	3D-009T	9,27	1,48	30,87	69,97 % Abaixo	12,04	23,04 % Abaixo	1,36	8,78 % Acima	1,59	7,15 % Abaixo
PS11	Rio Jaguari em Jaguariúna / Jaguariúna	3D-008T	10,33	1,47	30,31	65,91 % Abaixo	38,28	73,01 % Abaixo	1,21	21,93 % Acima	1,77	17,04 % Abaixo
PS12	Rio Camanducaia em Dal Bo/ Jaguariúna	3D-001T	11,54	0,82	28,08	58,91 % Abaixo	11,80	2,18 % Abaixo	1,25	34,54 % Abaixo	0,84	1,8 % Abaixo
PS13	Rio Jaguari Captação Petrobrás / Paulínia	4D-034	*	3,40	*	*	*	*	2,51	35,66 % Acima	3,46	1,65 % Abaixo
PS14	Rio Jaguari em Usina Ester / Cosmópolis	4D-001T	25,85	1,19	71,31	63,75 % Abaixo	33,17	22,06 % Abaixo	2,03	41,41 % Abaixo	1,36	12,44 % Abaixo
PS17	Rio Piracicaba em Piracicaba / Piracicaba	4D-015T	94,95	1,92	192,31	50,63 % Abaixo	141,44	32,87 % Abaixo	2,54	24,44 % Abaixo	2,24	14,44 % Abaixo
PS18	Rio Piracicaba em Artemis	4D-007T	120,18	1,44	241,11	50,16 % Abaixo	193,24	37,81 % Abaixo	2,30	37,42 % Abaixo	1,90	24,21 % Abaixo
PS19	Rio Corumbataí em Batovi / Rio Claro	4D-042T	6,21	0,87	12,35	49,72 % Abaixo	*	*	1,95	55,28 % Abaixo	1,01	14,2 % Abaixo
PS20	Rio Jundiá - Itaicí / Indaiatuba	4E-017	9,72	1,55	15,13	35,75 % Abaixo	12,04	19,26 % Abaixo	1,65	5,68 % Abaixo	1,78	13 % Abaixo

Q= Vazão \*Dados indisponíveis

Flu= Nível As informações apresentadas nesta tabela foram obtidas de uma fonte de dados brutos.

Para o cálculo das médias dos meses de cada ano, foram considerados apenas os valores registrados pela telemetria às 7h00min e 18h00min de cada dia do mês

Nível publicado no site do SAISP - 532,31/OFFSET - 531,440/Cálculo (532,31 - 531,440) = 0,87

Nível publicado no site do SAISP - 549,48/OFFSET - 547,927/Cálculo (549,48 - 547,927) = 1,55

Legenda: Normal Atenção Alerta Emergência Extravasamento

Fonte: SAISP