

08/04/2017

Boletim Diário da Sala de Situação PCJ





SALA DE SITUAÇÃO PCJ



Dados Pluviométricos das Bacias PCJ

CHUVA ACUMULADA EM 24 HORAS NAS BACIAS PCJ

07/04/2017 7h00min às 08/04/2017 7h00min

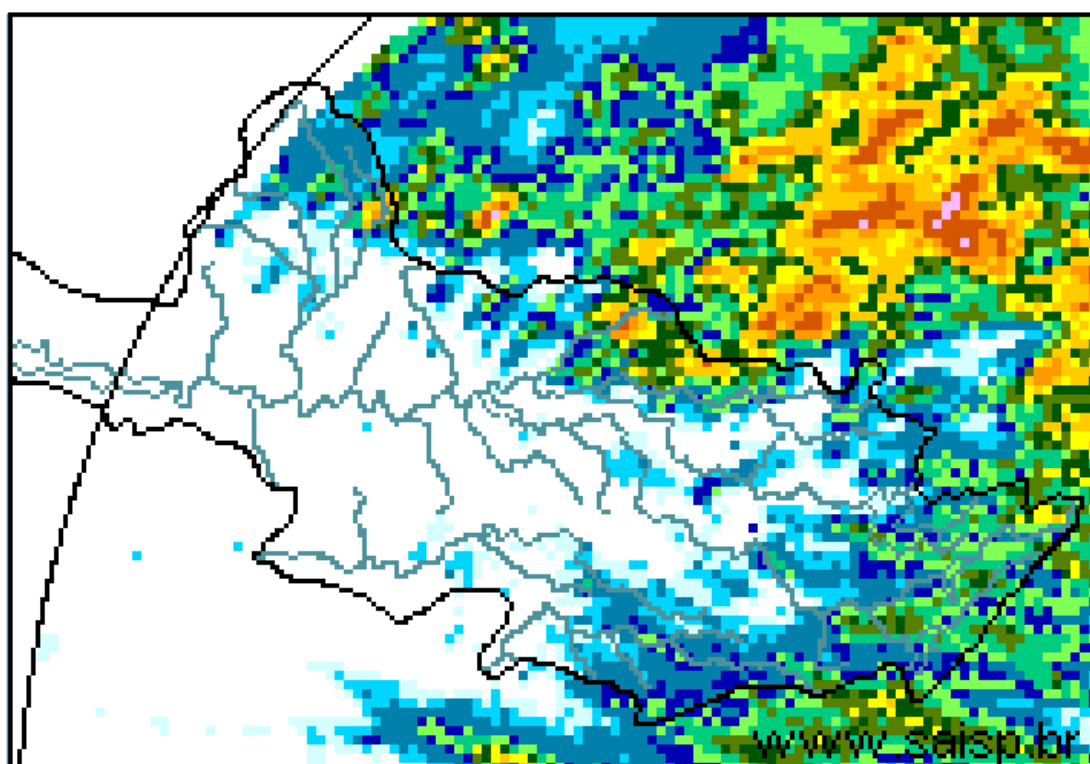
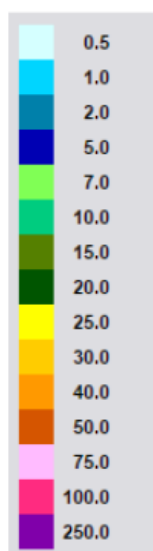

SAISP
Sistema de Alertas a
Inundações de São Paulo

CTH | Centro Tecnológico de
Hidráulica e Recursos
Hídricos

 Fundação
Centro Tecnológico
de Hidráulica

Fonte: SAISP



SALA DE SITUAÇÃO PCJ



Localização dos Postos da Rede Telemétrica do SAISP e do Ciiagro nas Bacias PCJ

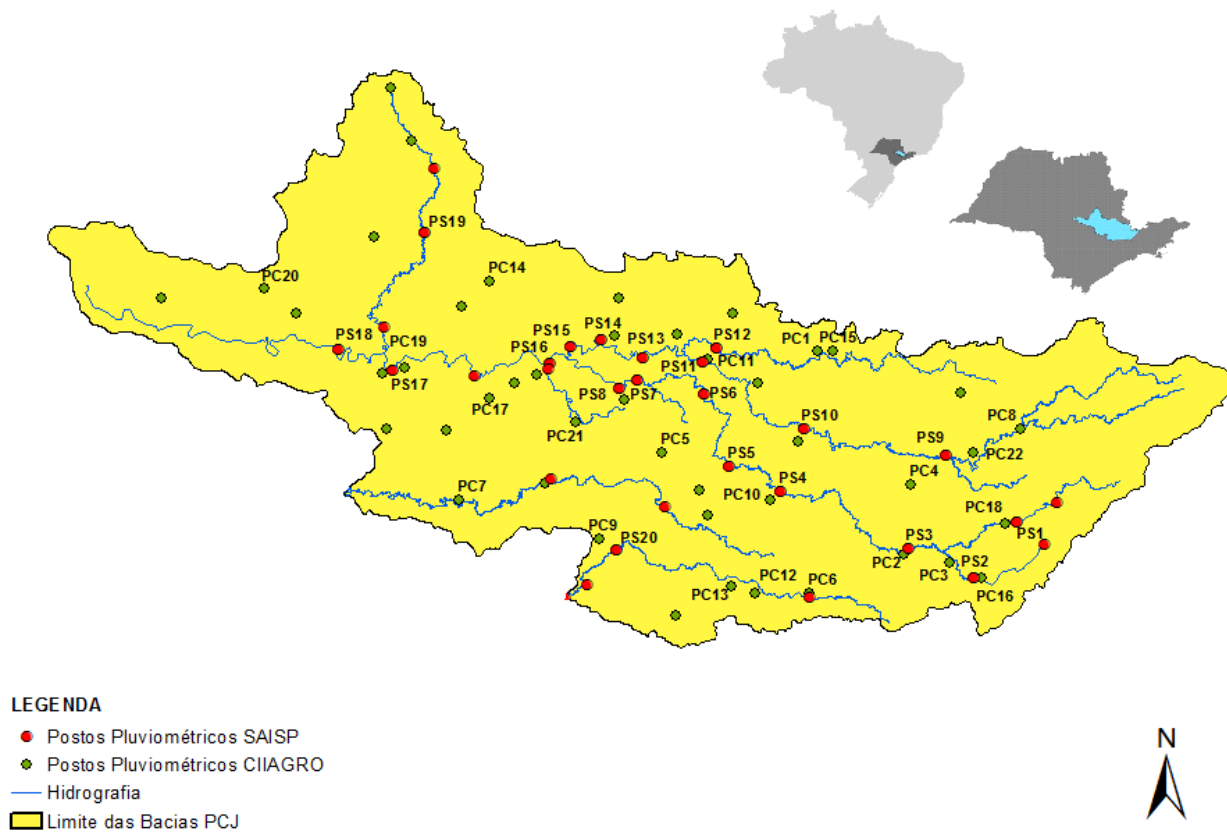



SALA DE SITUAÇÃO PCJ



Rede telemétrica do CIIAGRO e do SAISP

Nomenclatura no mapa *	Postos	2017	2017	2017	Chuva acumulada das 7h de 07/04/2017 às 7h de 08/04/2017 (mm)	Chuva acumulada em abril (até 08/04/2017 7h00min) (mm)	Chuva média mensal de abril (mm)	Quantidade de chuva em relação à média (%)
		Janeiro	Fevereiro	Março				
PS16	Americana	186,60	97,20	129,80	0,20	27,40	74,64	36,7%
PC1	Amparo	189,70	64,70	104,50	1,50	45,00	78,39	57,4%
PC2	Atibaia	296,60	105,10	116,50	4,30	40,90	70,46	58,0%
PS3	Atibaia	231,80	89,40	83,40	10,80	42,00	78,05	53,8%
PC3	Bom Jesus dos Perdões	217,30	134,90	120,70	14,00	44,30	65,14	68,0%
PC4	Bragança Paulista	274,60	53,40	174,40	7,90	63,50	69,52	91,3%
PS9	Bragança Paulista	317,75	96,00	169,50	0,50	40,00	46,11	86,8%
PC5	Campinas	296,90	98,20	224,90	0,80	31,80	62,34	51,0%
PS6	Campinas	408,70	135,75	155,00	2,50	42,00	61,84	67,9%
PC6	Campo Limpo Paulista	261,90	76,70	143,70	9,90	38,40	79,72	48,2%
PC7	Capivari	276,50	102,60	170,00	0,00	48,00	53,06	90,5%
PS14	Cosmópolis	223,50	127,00	148,00	0,00	39,00	71,64	54,4%
PC8	Extrema	318,60	99,90	118,90	1,80	30,80	83,81	36,7%
PC9	Indaiatuba	310,30	94,80	145,30	0,00	38,40	71,71	53,5%
PS19	Indaiatuba	311,60	108,80	204,60	2,60	32,20	50,25	64,1%
PC10	Itatiba	333,50	57,60	138,00	0,50	28,70	68,18	42,1%
PS4	Itatiba	323,00	57,25	125,50	1,25	23,00	70,06	32,8%
PC11	Jaguariúna	318,70	66,60	187,00	0,00	64,30	75,33	85,4%
PS11	Jaguariúna	346,20	169,75	161,80	0,00	76,00	42,85	177,4%
PS12	Jaguariúna	314,00	79,40	185,60	0,80	95,60	73,12	130,7%
PC12	Jundiaí	306,00	175,00	163,90	3,30	29,70	61,53	48,3%

PS = posto pluviométrico do Sistema de Alerta a Inundações de São Paulo (SAISP)
 PC = posto pluviométrico do Centro Integrado de Informações Agrometeorológicas (CIIAGRO)
 As informações apresentadas nesta tabela foram obtidas de uma fonte de dados brutos

Fonte: CIIAGRO/SAISP



SALA DE SITUAÇÃO PCJ



Rede telemétrica do CIAGRO e do SAISP

Nomenclatura no mapa *	Postos	2017	2017	2017	Chuva acumulada das 7h de 07/04/2017 às 7h de 08/04/2017 (mm)	Chuva acumulada em abril (até 08/04/2017 7h00min) (mm)	Chuva média mensal de abril (mm)	Quantidade de chuva em relação à média (%)
		Janeiro	Fevereiro	Março				
PC13	Jundiaí - ETEC	355,40	119,60	167,70	4,60	44,50	102,08	43,6%
PC14	Limeira	293,90	76,20	140,40	1,20	28,20	62,76	44,9%
PS15	Limeira	247,25	31,00	183,25	0,00	0,00	47,39	*
PC15	Monte Alegre do Sul	168,30	72,60	195,70	0,50	20,90	70,57	29,6%
PS10	Morungaba	286,80	77,75	214,75	0,75	59,75	64,79	92,2%
PC16	Nazaré Paulista	286,20	120,70	84,00	3,80	34,00	65,81	51,7%
PS2	Nazaré Paulista	283,75	102,50	95,50	4,50	35,25	55,08	64,0%
PC17	Nova Odessa	179,80	93,40	118,80	0,30	23,70	52,71	45,0%
PS7	Paulínia	314,50	98,05	234,25	0,25	47,25	76,94	61,4%
PS8	Paulínia	246,20	114,60	244,00	0,00	35,20	61,52	57,2%
PS13	Paulínia	344,40	115,20	171,60	1,00	24,00	74,43	32,2%
PC18	Piracaia	317,20	56,20	170,10	*	*	68,94	*
PS1	Piracaia	290,25	77,00	125,50	9,25	42,00	41,00	102,4%
PC19	Piracicaba	310,50	117,10	100,90	*	*	69,79	*
PS16	Piracicaba	252,75	126,05	162,50	0,00	53,75	75,03	71,6%
PS17	Piracicaba (Artemis)	157,80	116,60	158,60	0,00	43,60	38,71	112,6%
PS18	Rio Claro	318,00	67,80	109,60	1,80	35,80	39,45	90,7%
-	Santa Bárbara D'Oeste	230,20	119,00	116,90	0,40	42,60	15,00	284,0%
PC20	São Pedro	*	*	185,70	0,00	25,70	85,61	30,0%
PC21	Sumaré	*	*	185,10	1,30	34,60	59,01	58,6%
PS5	Valinhos	333,80	91,80	186,60	0,80	30,60	84,74	36,1%
PC22	Vargem	349,00	88,70	114,90	3,30	36,90	68,67	53,7%

*Dados Indisponíveis

Série Histórica composta por dois anos

PS = posto pluviométrico do Sistema de Alerta a Inundações de São Paulo (SAISP)
 PC = posto pluviométrico do Centro Integrado de Informações Agrometeorológicas (CIAGRO)
 As informações apresentadas nesta tabela foram obtidas de uma fonte de dados brutos

Fonte: CIAGRO/SAISP



SALA DE SITUAÇÃO PCJ



DADOS FLUVIOMÉTRICOS

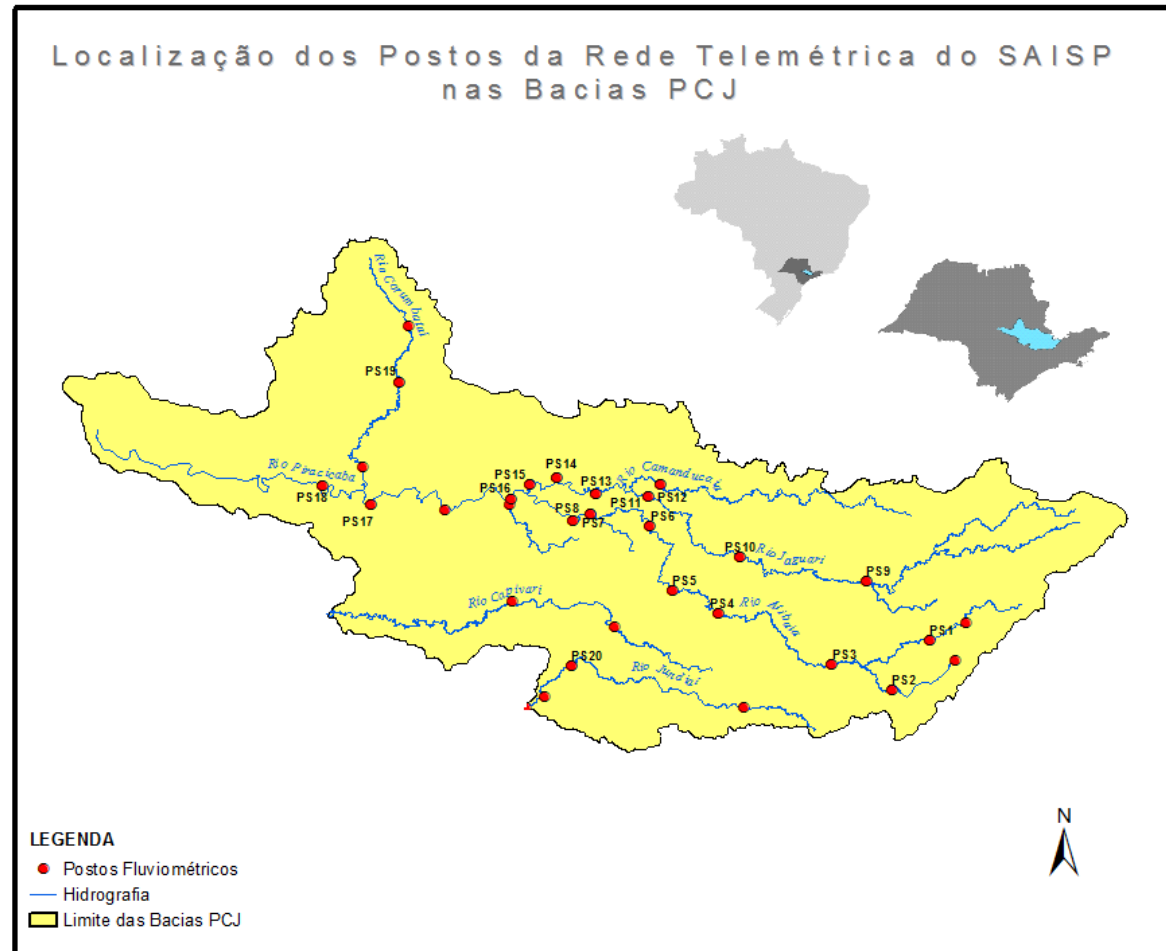



SALA DE SITUAÇÃO PCJ



REDE TELEMÉTRICA DAEE / SP						
Nomenclatura no mapa	Posto de medição	Código Posto	Cotas de Alerta			
			Atenção	Alerta	Emergência	Extravasamento
PS1	Rio Cachoeira Captação Piracaia / Piracaia	3E-116T	1,80	2,20	2,60	3,00
PS2	Rio Atibainha em Nazaré Paulista	3E-089T	1,80	2,20	2,50	2,80
PS3	Rio Atibaia em Atibaia / Atibaia	3E-063T	2,40	2,60	2,80	3,00
PS4	Rio Atibaia no Bairro da Ponte / Itatiba	3D-006T	5,10	5,50	5,90	6,30
PS5	Rio Atibaia Captação Valinhos / Valinhos	3D-007T	3,40	3,70	3,90	4,30
PS6	Rio Atibaia em Desembargador Furtado / Campinas	3D-003T	2,10	2,40	2,70	3,00
PS7	Rio Atibaia Acima de Paulínia / Paulínia	4D-009RT	2,80	3,10	3,40	3,70
PS8	Rio Atibaia Captação Sumaré / Paulínia	4D-033	*	*	*	*
PS9	Rio Jaguari em Guaripocaba / Bragança Paulista	3D-015T	3,80	4,20	4,60	5,00
PS10	Rio Jaguari em Buenópolis / Morungaba	3D-009T	2,60	2,90	3,20	3,50
PS11	Rio Jaguari em Jaguariúna / Jaguariúna	3D-008T	2,20	2,50	2,80	3,10
PS12	Rio Camanducaia em Dal Bo/ Jaguariúna	3D-001T	3,10	3,60	4,10	4,60
PS13	Rio Jaguari Captação Petrobrás / Paulínia	4D-034	*	*	*	*
PS14	Rio Jaguari em Usina Ester / Cosmópolis	4D-001T	9,00	10,00	11,00	12,00
PS15	Rio Jaguari na Foz / Limeira	4D-013T	3,30	3,90	4,00	4,20
PS16	Rio Piracicaba em Carioba / Americana	4D-010T	6,80	7,20	7,60	8,00
PS17	Rio Piracicaba em Piracicaba / Piracicaba	4D-015T	3,20	3,70	4,20	4,70
PS18	Rio Piracicaba em Artemis	4D-007T	3,00	3,50	4,00	4,50
PS19	Rio Corumbataí em Batovi / Rio Claro	D4-131T	3,06	3,56	4,06	4,56
PS20	Rio Jundiá - Itaici / Indaiatuba	4E-017T	6,08	6,58	7,08	7,58

Valores calculados com base no OFFSET



SALA DE SITUAÇÃO PCJ



REDE TELEMÉTRICA DAEE/SP

08/04/2017			Vazão (Q)						Nível (Flu)			
Nomeclatura no mapa	Posto de medição	Código do Posto	Vazão do rio	Nível do rio	Vazão Média	Vazão as 7h/Vazão media	Vazão	Relação	Nível Médio	Nível 7h/ Nível	Nível	Relação
			08/04/2017 07 h	08/04/2017 07 h	Histórica de Abril		08/04/16 07:00	Q (08/04/17) 7h / Q (08/04/16) 7h	Histórico de Abril	médio	08/04/16 07:00	Flu (08/04/17) 7h / Flu (08/04/16) 7h
			(m³/s)	(m)	(m³/s)	%	(m³/s)	%	(m)	%	(m)	%
PS1	Rio Cachoeira Captação Piracaia / Piracaia	3E-116T	0,89	1,92	1,25	28,67 % Abaixo	0,54	64,06 % Acima	1,38	39,28 % Acima	1,64	16,93 % Acima
PS2	Rio Atibaína em Nazaré Paulista	3E-089T	0,87	1,25	1,60	45,63 % Abaixo	0,33	160,2 % Acima	1,17	6,84 % Acima	0,79	58,03 % Acima
PS3	Rio Atibaia em Atibaia / Atibaia	3E-063T	8,36	2,23	8,07	3,58 % Acima	4,51	85,51 % Acima	1,83	21,75 % Acima	1,70	31,56 % Acima
PS4	Rio Atibaia no Bairro da Ponte / Itatiba	3D-006T	24,23	4,88	21,63	12,02 % Acima	13,17	84,02 % Acima	4,36	11,92 % Acima	4,25	14,74 % Acima
PS5	Rio Atibaia Captação Valinhos / Valinhos	3D-007T	27,54	1,43	19,90	38,37 % Acima	16,92	62,77 % Acima	1,18	20,76 % Acima	1,11	28,83 % Acima
PS6	Rio Atibaia em Desembargador Furtado / Campinas	3D-003T	24,53	1,03	25,60	4,18 % Abaixo	17,43	40,76 % Acima	1,04	0,5 % Abaixo	0,85	21,32 % Acima
PS7	Rio Atibaia Acima de Paulínia / Paulínia	4D-009RT	23,81	2,23	28,21	15,61 % Abaixo	19,67	21,05 % Acima	2,19	1,92 % Acima	2,16	3,24 % Acima
PS8	Rio Atibaia Captação Sumaré / Paulínia	4D-033	*	1,87	40,18	*	*	*	1,89	1,27 % Abaixo	1,88	0,43 % Abaixo
PS9	Rio Jaguari em Guaripocaba / Bragança Paulista	3D-015T	2,93	1,28	8,77	66,57 % Abaixo	1,02	187,25 % Acima	1,10	16,55 % Acima	0,95	34,74 % Acima
PS10	Rio Jaguari em Buenópolis / Morungaba	3D-009T	27,34	2,03	19,34	41,38 % Acima	6,96	292,87 % Acima	1,04	95,71 % Acima	1,36	49,59 % Acima
PS11	Rio Jaguari em Jaguariúna / Jaguariúna	3D-008T	24,72	2,02	15,31	61,51 % Acima	8,74	182,68 % Acima	0,77	161,06 % Acima	1,39	44,85 % Acima
PS12	Rio Camanducaia em Dal Bo/ Jaguariúna	3D-001T	14,59	0,99	16,80	13,16 % Abaixo	9,99	46,07 % Acima	0,85	16,1 % Acima	0,73	35,9 % Acima
PS13	Rio Jaguari Captação Petrobrás / Paulínia	4D-034	*	3,61	*	*	*	*	2,14	68,48 % Acima	3,28	10,16 % Acima
PS14	Rio Jaguari em Usina Ester / Cosmópolis	4D-001T	38,76	1,56	41,50	6,61 % Abaixo	21,53	79,99 % Acima	1,40	11,5 % Acima	1,02	53,39 % Acima
**	Rio Piracicaba em Salta Bárbara D'Oeste / Santa Bárbara D'Oeste	-	107,91	2,16	*	*	*	*	2,14	0,76 % Acima	1,71	25,9 % Acima
PS16	Rio Piracicaba em Piracicaba / Piracicaba	4D-015T	129,89	2,25	112,32	15,64 % Acima	85,63	51,69 % Acima	1,95	15,55 % Acima	1,79	25,91 % Acima
PS17	Rio Piracicaba em Artemis	4D-007T	198,03	1,93	133,75	48,06 % Acima	105,84	87,1 % Acima	1,51	28,18 % Acima	1,30	48,01 % Acima
PS18	Rio Corumbataí em Batovi / Rio Claro	4D-042T	11,86	1,32	*	*	5,62	111,21 % Acima	1,55	14,99 % Abaixo	0,82	61,17 % Acima
PS19	Rio Jundiá - Itaici / Indaiatuba	4E-017	13,87	1,73	11,54	20,17 % Acima	5,38	157,71 % Acima	1,60	8,03 % Acima	1,53	13,42 % Acima

Q= Vazão *Dados indisponíveis

Flu= Nível As informações apresentadas nesta tabela foram obtidas de uma fonte de dados brutos.

Para o cálculo das médias dos meses de cada ano, foram considerados apenas os valores registrados pela telemetria às 7h00min e 18h00min de cada dia do mês

** Nível publicado no site do SAISP - 492,38/OFFSET - 490,221/Cálculo (492,38 - 490,221) = 2,16

PS18: Nível publicado no site do SAISP - 532,76/OFFSET - 531,440/Cálculo (532,76 - 531,440) = 1,32

PS19: Nível publicado no site do SAISP - 549,66/OFFSET - 547,927/Cálculo (549,66 - 547,927) = 1,73

Legenda: Normal Atenção Alerta Emergência Extravasamento

Fonte: SAISP