

29/05/2017

Boletim Diário da Sala de Situação PCJ

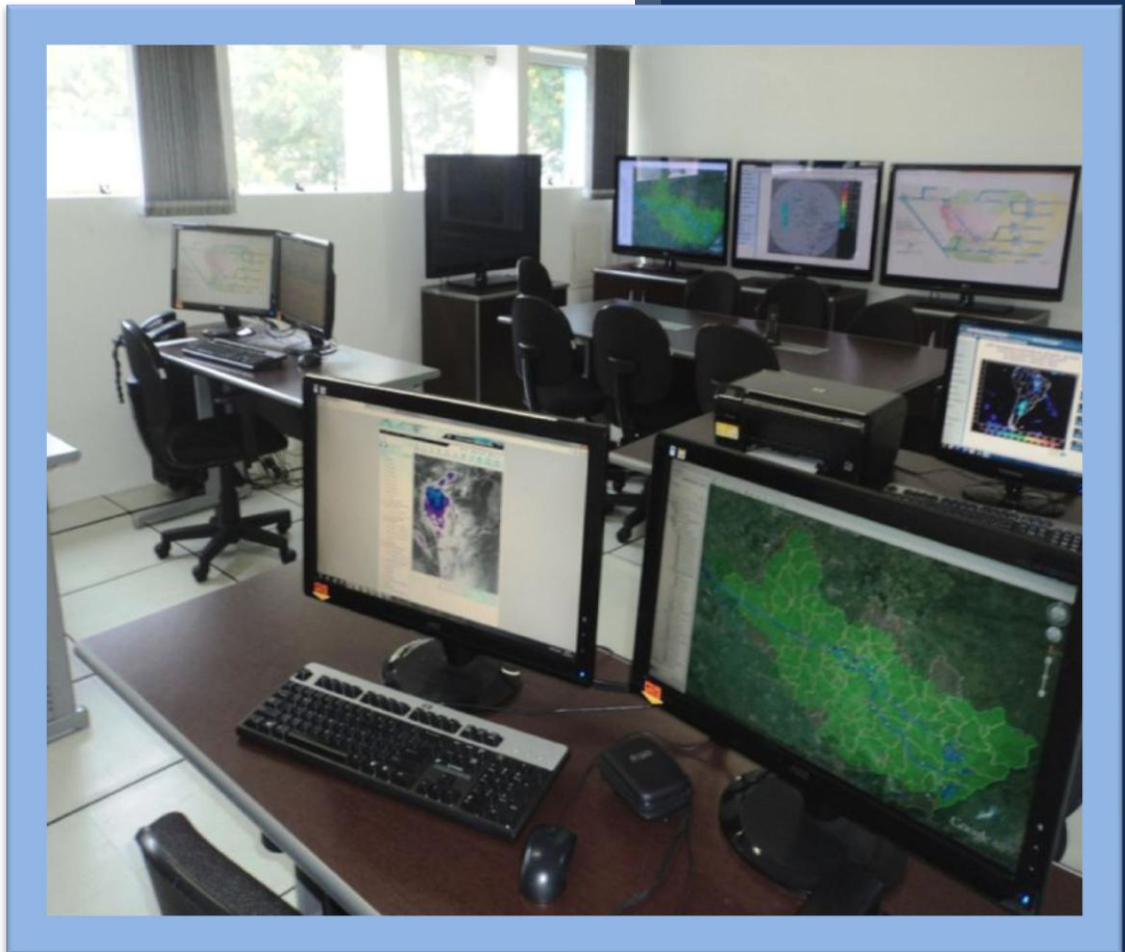



SALA DE SITUAÇÃO PCJ



Dados Pluviométricos das Bacias PCJ

CHUVA ACUMULADA EM 24 HORAS NAS BACIAS PCJ

28/05/2017 7h00min às 29/05/2017 7h00min

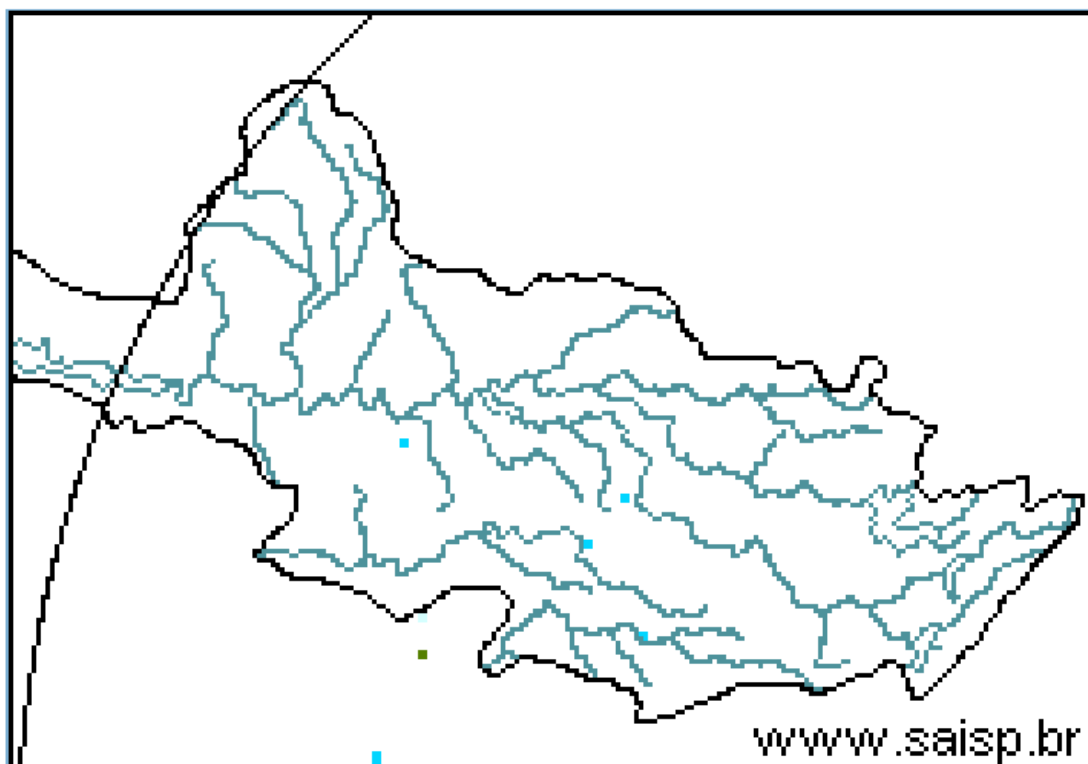
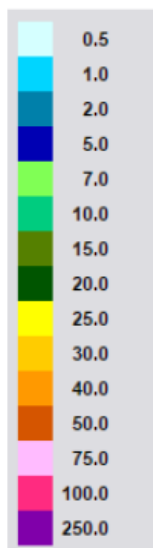

SAISP
Sistema de Alertas a
Inundações de São Paulo

CTH | Centro Tecnológico de
Hidráulica e Recursos
Hídricos

 Fundação
Centro Tecnológico
de Hidráulica

Fonte: SAISP



SALA DE SITUAÇÃO PCJ



Localização dos Postos da Rede Telemétrica do SAISP e do Ciiagro nas Bacias PCJ





SALA DE SITUAÇÃO PCJ



Rede telemétrica do CIAGRO e do SAISP

Nomenclatura no mapa *	Postos	2017	2017	2017	2017	Chuva acumulada das 7h de 28/05/2017 às 7h de 29/05/2017 (mm)	Chuva acumulada em maio (até 29/05/2017 7h00min) (mm)	Chuva média mensal de maio (mm)	Quantidade de chuva em relação à média (%)
		Janeiro	Fevereiro	Março	Abril				
PS16	Americana	186,60	97,20	129,80	85,20	0,20	156,20	55,84	279,7%
PC1	Amparo	189,70	64,70	104,50	87,80	0,00	148,95	52,66	282,9%
PC2	Atibaia	296,60	105,10	116,50	63,30	0,00	127,61	59,26	215,3%
PS3	Atibaia	231,80	89,40	83,40	43,00	0,20	111,40	43,52	256,0%
PC3	Bom Jesus dos Perdões	217,30	134,90	120,70	83,10	0,00	133,48	52,24	255,5%
PC4	Bragança Paulista	274,60	53,40	174,40	106,30	0,25	131,41	56,73	231,6%
PS9	Bragança Paulista	317,75	96,00	169,50	72,00	0,00	130,75	31,13	420,1%
PC5	Campinas	296,90	98,20	224,90	93,60	0,00	161,04	62,53	257,5%
PS6	Campinas	408,70	135,75	155,00	106,50	0,00	133,75	57,59	232,2%
PC6	Campo Limpo Paulista	261,90	76,70	143,70	90,25	0,00	149,37	52,07	286,9%
PC7	Capivari	276,50	102,60	170,00	127,55	0,00	205,60	63,70	322,8%
PS14	Cosmópolis	223,50	127,00	148,00	119,00	0,00	142,50	68,04	209,4%
PC8	Extrema	318,60	99,90	118,90	62,60	0,00	133,79	48,94	273,4%
PC9	Indaiatuba	310,30	94,80	145,30	118,45	0,00	213,34	43,26	493,2%
PS19	Indaiatuba	311,60	108,80	204,60	101,60	0,20	233,20	66,20	352,3%
PC10	Itatiba	333,50	57,60	138,00	78,75	0,25	164,75	64,03	257,3%
PS4	Itatiba	323,00	57,25	125,50	73,25	0,00	172,00	34,96	492,0%
PC11	Jaguariúna	318,70	66,60	187,00	64,30	0,00	44,18	53,06	83,3%
PS11	Jaguariúna	346,20	169,75	161,80	142,80	0,20	141,80	61,39	231,0%
PS12	Jaguariúna	314,00	79,40	185,60	150,80	0,00	137,20	70,61	194,3%
PC12	Jundiaí	306,00	175,00	163,90	85,50	0,00	68,40	64,33	106,3%

*Dados Indisponíveis

Chuva Acumulada desconsiderando valores de 19/05/2017 a 25/05/2017

PS = posto pluviométrico do Sistema de Alerta a Inundações de São Paulo (SAISP)
 PC = posto pluviométrico do Centro Integrado de Informações Agrometeorológicas (CIAGRO)
 As informações apresentadas nesta tabela foram obtidas de uma fonte de dados brutos

Fonte: CIAGRO/SAISP



SALA DE SITUAÇÃO PCJ



Rede telemétrica do CIIAGRO e do SAISP									
Nomenclatura no mapa *	Postos	2017	2017	2017	2017	Chuva acumulada das 7h de 28/05/2017 às 7h de 29/05/2017 (mm)	Chuva acumulada em maio (até 29/05/2017 7h00min) (mm)	Chuva média mensal de maio (mm)	Quantidade de chuva em relação à média (%)
		Janeiro	Fevereiro	Março	Abril				
PC13	Jundiá - ETEC	355,40	119,60	167,70	91,20	0,00	185,79	55,63	334,0%
PC14	Limeira	293,90	76,20	140,40	85,70	0,10	139,00	55,88	248,7%
PS15	Limeira	247,25	31,00	183,25	64,25	0,25	131,25	42,72	307,2%
PC15	Monte Alegre do Sul	168,30	72,60	195,70	81,00	0,00	151,52	67,17	225,6%
PS10	Morungaba	286,80	77,75	214,75	103,50	0,25	127,50	52,53	242,7%
PC16	Nazaré Paulista	286,20	120,70	84,00	70,15	0,00	123,34	46,89	263,0%
PS2	Nazaré Paulista	283,75	102,50	95,50	68,50	*	128,25	59,28	216,3%
PC17	Nova Odessa	179,80	93,40	118,80	64,05	0,00	142,55	53,89	264,5%
PS7	Paulínia	314,50	98,05	234,25	103,50	0,00	141,00	49,47	285,0%
PS8	Paulínia	246,20	114,60	244,00	113,20	0,00	146,60	61,23	239,4%
PS13	Paulínia	344,40	115,20	171,60	86,00	0,20	130,80	69,07	189,4%
PC18	Piracaia	317,20	56,20	170,10	95,30	0,00	85,14	58,18	146,3%
PS1	Piracaia	290,25	77,00	125,50	82,75	*	124,25	48,25	257,5%
PC19	Piracicaba	310,50	117,10	100,90	95,65	0,00	145,84	62,49	233,4%
PS16	Piracicaba	252,75	126,05	162,50	119,00	0,00	134,25	52,59	255,3%
PS17	Piracicaba (Artemis)	157,80	116,60	158,60	90,00	0,20	120,60	79,50	151,7%
PS18	Rio Claro	318,00	67,80	109,60	122,40	0,20	137,60	76,50	179,9%
-	Santa Bárbara D'Oeste	230,20	119,00	116,90	94,20	0,00	127,20	77,30	164,6%
PC20	São Pedro	*	*	185,70	149,40	0,00	231,05	64,37	358,9%
PC21	Sumaré	*	*	185,10	117,85	0,00	178,37	55,42	321,9%
PS5	Valinhos	333,80	91,80	186,60	31,00	0,00	164,80	53,11	310,3%
PC22	Vargem	349,00	88,70	114,90	71,80	0,00	129,12	57,27	225,5%

*Dados Indisponíveis

Série Histórica composta por dois anos

Chuva Acumulada até 24/05/2017

Chuva Acumulada até 25/05/2017

PS = posto pluviométrico do Sistema de Alerta a Inundações de São Paulo (SAISP)
 PC = posto pluviométrico do Centro Integrado de Informações Agrometeorológicas (CIIAGRO)
 As informações apresentadas nesta tabela foram obtidas de uma fonte de dados brutos

Fonte: CIIAGRO/SAISP



SALA DE SITUAÇÃO PCJ



DADOS FLUVIOMÉTRICOS

Localização dos Postos da Rede Telemétrica do SAISP
nas Bacias PCJ



LEGENDA

- Postos Fluviométricos
- Hidrografia
- Limite das Bacias PCJ





SALA DE SITUAÇÃO PCJ



REDE TELEMÉTRICA DAEE / SP						
Nomenclatura no mapa	Posto de medição	Código Posto	Cotas de Alerta			
			Atenção	Alerta	Emergência	Extravasamento
PS1	Rio Cachoeira Captação Piracaia / Piracaia	3E-116T	1,80	2,20	2,60	3,00
PS2	Rio Atibainha em Nazaré Paulista	3E-089T	1,80	2,20	2,50	2,80
PS3	Rio Atibaia em Atibaia / Atibaia	3E-063T	2,40	2,60	2,80	3,00
PS4	Rio Atibaia no Bairro da Ponte / Itatiba	3D-006T	5,10	5,50	5,90	6,30
PS5	Rio Atibaia Captação Valinhos / Valinhos	3D-007T	3,40	3,70	3,90	4,30
PS6	Rio Atibaia em Desembargador Furtado / Campinas	3D-003T	2,10	2,40	2,70	3,00
PS7	Rio Atibaia Acima de Paulínia / Paulínia	4D-009RT	2,80	3,10	3,40	3,70
PS8	Rio Atibaia Captação Sumaré / Paulínia	4D-033	*	*	*	*
PS9	Rio Jaguari em Guaripocaba / Bragança Paulista	3D-015T	3,80	4,20	4,60	5,00
PS10	Rio Jaguari em Buenópolis / Morungaba	3D-009T	2,60	2,90	3,20	3,50
PS11	Rio Jaguari em Jaguariúna / Jaguariúna	3D-008T	2,20	2,50	2,80	3,10
PS12	Rio Camanducaia em Dal Bo/ Jaguariúna	3D-001T	3,10	3,60	4,10	4,60
PS13	Rio Jaguari Captação Petrobrás / Paulínia	4D-034	*	*	*	*
PS14	Rio Jaguari em Usina Ester / Cosmópolis	4D-001T	9,00	10,00	11,00	12,00
PS15	Rio Jaguari na Foz / Limeira	4D-013T	3,30	3,90	4,00	4,20
PS16	Rio Piracicaba em Carioba / Americana	4D-010T	6,80	7,20	7,60	8,00
PS17	Rio Piracicaba em Piracicaba / Piracicaba	4D-015T	3,20	3,70	4,20	4,70
PS18	Rio Piracicaba em Artemis	4D-007T	3,00	3,50	4,00	4,50
PS19	Rio Corumbataí em Batoví / Rio Claro	D4-131T	3,06	3,56	4,06	4,56
PS20	Rio Jundiá - Itaici / Indaiatuba	4E-017T	6,08	6,58	7,08	7,58

Valores calculados com base no OFFSET



SALA DE SITUAÇÃO PCJ



REDE TELEMÉTRICA DAEE/SP

29/05/2017		Vazão (Q)						Nível (Flu)					
Nomeclatura no mapa	Posto de medição	Código do Posto	Vazão do rio	Nível do rio	Vazão Média	Vazão as 7h/Vazão media	Vazão	Relação	Nível Médio	Nível 7h/ Nível	Nível	Relação	
			29/05/2017 07 h	29/05/2017 07 h	Histórica de Maio		29/05/16 07:00	Q (29/05/17) 7h / Q (29/05/16) 7h	Histórico de Maio	médio	29/05/16 07:00	Flu (29/05/17) 7h / Flu (29/05/16) 7h	
			(m³/s)	(m)	(m³/s)	%		%		(m)	%	(m)	%
PS1	Rio Cachoeira Captação Piracaia / Piracaia	3E-116T	*	*	1,46	*	0,57	*	1,57	*	1,67	*	
PS2	Rio Atibaia em Nazaré Paulista	3E-089T	*	*	1,60	*	0,34	*	1,19	*	0,79	*	
PS3	Rio Atibaia em Atibaia / Atibaia	3E-063T	4,66	1,72	9,34	50,11 % Abaixo	4,21	10,76 % Acima	1,81	5,09 % Abaixo	1,65	4,08 % Acima	
PS4	Rio Atibaia no Bairro da Ponte / Itatiba	3D-006T	14,88	4,35	18,94	21,44 % Abaixo	11,97	24,29 % Acima	4,23	2,74 % Acima	4,19	3,88 % Acima	
PS5	Rio Atibaia Captação Valinhos / Valinhos	3D-007T	19,60	1,19	15,14	29,46 % Acima	15,78	24,21 % Acima	1,04	14,9 % Acima	1,07	11,21 % Acima	
PS6	Rio Atibaia em Desembargador Furtado / Campinas	3D-003T	20,25	0,93	21,37	5,24 % Abaixo	16,78	20,65 % Acima	0,95	1,94 % Abaixo	0,83	*	
PS7	Rio Atibaia Acima de Paulínia / Paulínia	4D-009RT	24,00	2,24	24,41	1,68 % Abaixo	17,23	39,29 % Acima	2,12	5,69 % Acima	2,12	5,66 % Acima	
PS8	Rio Atibaia Captação Sumaré / Paulínia	4D-033	*	1,79	*	*	*	*	1,77	0,93 % Acima	1,83	1,92 % Abaixo	
PS9	Rio Jaguari em Guaripocaba / Bragança Paulista	3D-015T	1,84	1,09	6,89	73,29 % Abaixo	1,19	54,62 % Acima	1,01	7,96 % Acima	0,98	11,22 % Acima	
PS10	Rio Jaguari em Buenópolis / Morungaba	3D-009T	8,24	1,42	16,07	48,72 % Abaixo	8,47	2,71 % Abaixo	0,95	50,05 % Acima	1,44	1,59 % Abaixo	
PS11	Rio Jaguari em Jaguariúna / Jaguariúna	3D-008T	11,97	1,54	11,20	6,88 % Acima	8,62	38,8 % Acima	0,63	144,76 % Acima	1,40	10,28 % Acima	
PS12	Rio Camanducaia em Dal Bo/ Jaguariúna	3D-001T	9,75	0,71	12,82	23,95 % Abaixo	8,20	18,96 % Acima	0,70	1,9 % Acima	0,62	14,61 % Acima	
PS13	Rio Jaguari Captação Petrobrás / Paulínia	4D-034	*	3,33	*	*	*	*	2,14	55,79 % Acima	3,20	4 % Acima	
PS14	Rio Jaguari em Usina Ester / Cosmópolis	4D-001T	24,34	1,14	32,13	24,25 % Abaixo	18,50	31,56 % Acima	1,17	2,46 % Abaixo	0,92	24,12 % Acima	
**	Rio Piracicaba em Salta Bárbara D'Oeste / Santa Bárbara D'Oeste	-	69,42	1,70	*	*	*	*	1,71	0,83 % Abaixo	1,60	6,23 % Acima	
PS16	Rio Piracicaba em Piracicaba / Piracicaba	4D-015T	79,15	1,75	89,60	11,66 % Abaixo	74,59	6,11 % Acima	1,75	0,05 % Abaixo	1,69	3,73 % Acima	
PS17	Rio Piracicaba em Artemis	4D-007T	108,99	1,33	110,81	1,64 % Abaixo	90,43	20,53 % Acima	1,32	0,39 % Acima	1,16	14,56 % Acima	
PS18	Rio Corumbataí em Batovi / Rio Claro	4D-042T	6,71	0,91	*	*	4,70	42,81 % Acima	1,50	39,33 % Abaixo	0,72	25,92 % Acima	
PS19	Rio Jundiá - Itaici / Indaiatuba	4E-017	8,73	1,50	10,39	15,96 % Abaixo	7,56	15,48 % Acima	1,54	2,16 % Abaixo	1,45	3,73 % Acima	

Q= Vazão *Dados indisponíveis

Flu= Nível As informações apresentadas nesta tabela foram obtidas de uma fonte de dados brutos.

Para o cálculo das médias dos meses de cada ano, foram considerados apenas os valores registrados pela telemetria às 7h00min e 18h00min de cada dia do mês

** Nível publicado no site do SAISP - 491,92/OFFSET - 490,221/Cálculo (491,92 - 490,221) = 1,70

PS18: Nível publicado no site do SAISP - 532,35/OFFSET - 531,440/Cálculo (532,35 - 531,440) = 0,91

PS19: Nível publicado no site do SAISP - 549,43/OFFSET - 547,927/Cálculo (549,43 - 547,927) = 1,50

Legenda: Normal Atenção Alerta Emergência Extravasamento

Fonte: SAISP



SALA DE SITUAÇÃO PCJ



PREVISÃO DE CHUVAS PARA 5 DIAS

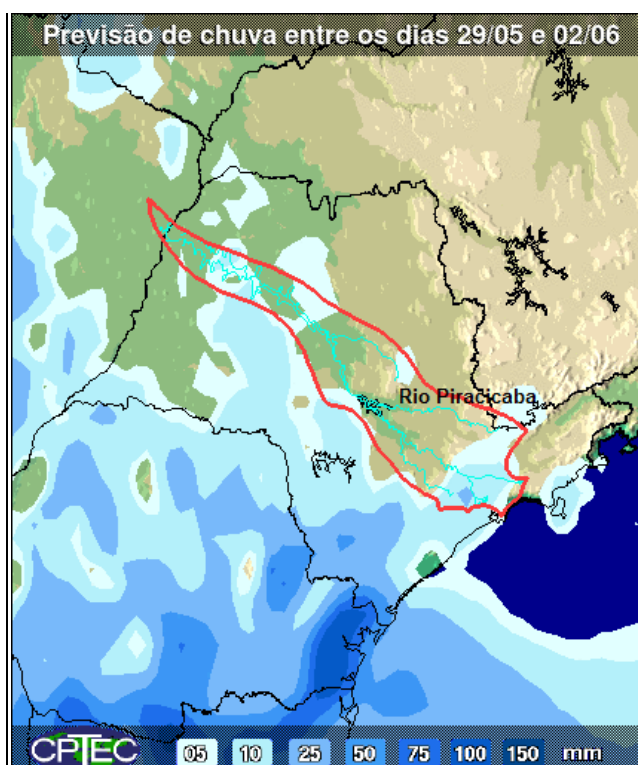

A previsão de chuvas entre os dias 29 de maio a 02 de junho é de acumulados de 5 a 10 mm na maior parte das Bacias PCJ.

Fonte: CPTEC/INPE



SALA DE SITUAÇÃO PCJ



Situação das chuvas às 11h00min

Imagem Composta dos Radares de Bauru e de Presidente Prudente - 29/05/2017 11:00

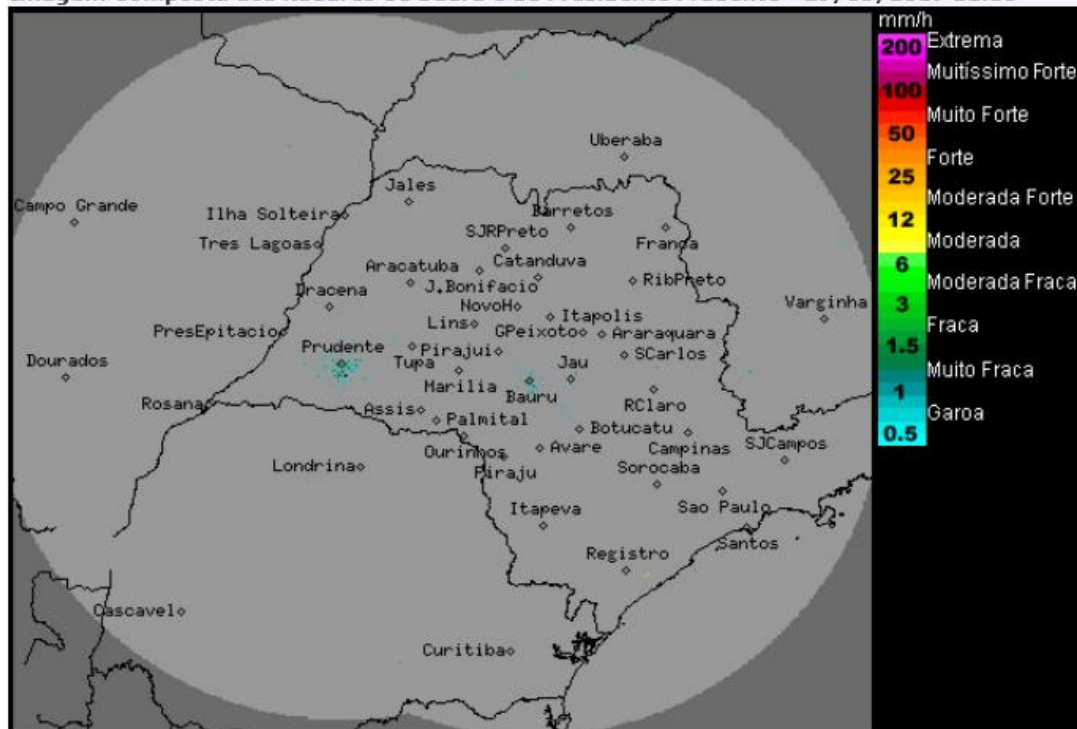

Os radares meteorológicos do IPMet/UNESP, localizados em Bauru e Presidente Prudente, não estão detectando chuva no estado de São Paulo, nem nas demais áreas de cobertura.

Nesta segunda-feira (29/05), Tempo estável com predomínio de sol e sem previsão de chuva em todo o estado de São Paulo. Na terça-feira (30/05) haverá aumento da nebulosidade sobre o estado de São Paulo, com possibilidade de ocorrências de chuvas nas regiões oeste e sul do estado, devido à proximidade de um novo sistema frontal, que estará em processo de formação sobre o continente. Entre quarta-feira (31/05) e quinta-feira (01/06), o Tempo ficará instável, com muita nebulosidade e ocorrências de chuvas, devido à passagem do sistema frontal pelo estado de São Paulo. Temperaturas entram em declínio, atingindo valores mais baixos na sexta-feira (02/06) e sábado (03/06).

METEOROLOGISTA: Rita de Cássia César Cerqueira Lopes
IPMet/UNESP

Fonte: IPMET/UNESP

** Outras informações como previsão do tempo, meteoqramas, gráficos de vazão e nível, podem ser encontrados no site da Sala de Situação PCJ.*