

02/08/2017

Boletim Diário da Sala de Situação PCJ





SALA DE SITUAÇÃO PCJ



Dados Pluviométricos das Bacias PCJ

CHUVA ACUMULADA EM 24 HORAS NAS BACIAS PCJ

01/08/2017 7h00min às 02/08/2017 7h00min

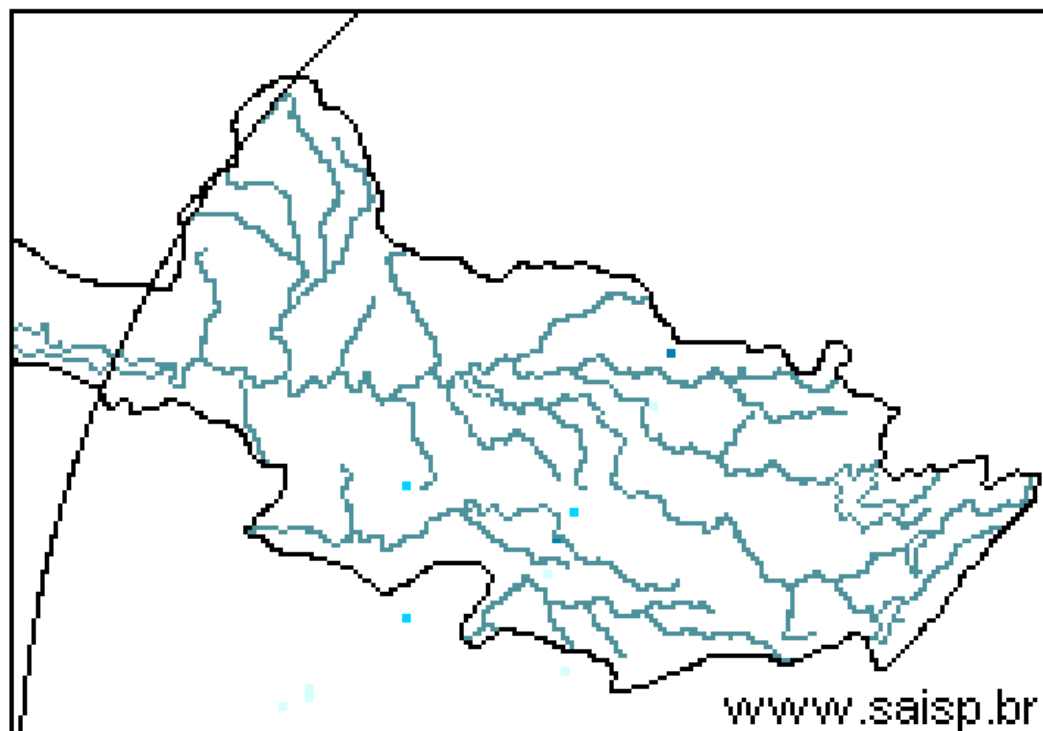
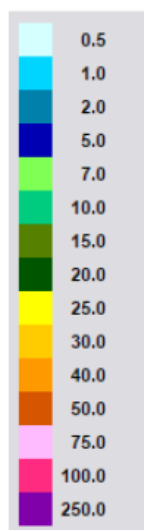

SAISP
Sistema de Alertas a
Inundações de São Paulo

CTH | Centro Tecnológico de
Hidráulica e Recursos
Hídricos

 Fundação
Centro Tecnológico
de Hidráulica

Fonte: SAISP



SALA DE SITUAÇÃO PCJ



Localização dos Postos da Rede Telemétrica do CIIAGRO nas Bacias PCJ





SALA DE SITUAÇÃO PCJ



Localização dos Postos da Rede Telemétrica do SAISP nas Bacias PCJ

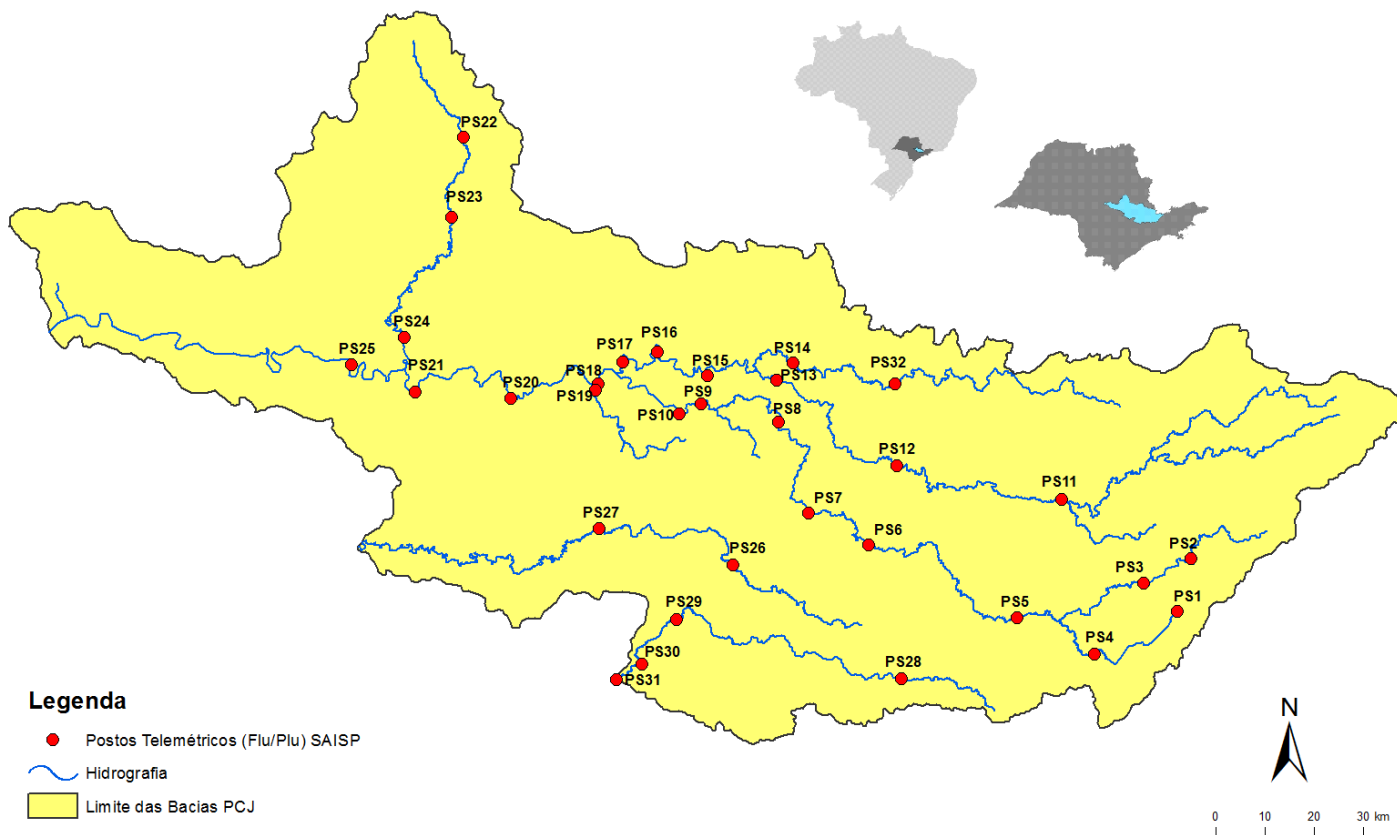



SALA DE SITUAÇÃO PCJ



Rede telemétrica do CIIAGRO e do SAISP

Nomenclatura no mapa *	Postos	2017							Chuva acumulada das 7h de 01/08/2017 às 7h de 02/08/2017 (mm)	Chuva acumulada em agosto (até 02/08/2017 7h00min) (mm)	Chuva média mensal de agosto (mm)	Quantidade de chuva em relação à média (%)
		Janeiro	Fevereiro	Março	Abril	Maio	Junho	Julho				
PS18	Americana	186,60	97,20	129,80	85,20	156,40	24,80	3,00	0,00	0,00	24,73	*
PS19	Americana	213,40	97,80	149,00	87,40	*	25,40	0,80	0,00	0,00	48,60	*
PC3	Amparo	189,70	64,70	104,50	87,80	149,20	25,64	0,25	0,00	0,00	29,60	*
PC4	Analândia	203,20	131,83	153,92	115,82	150,37	9,64	0,00	0,00	0,00	*	*
PS5	Atibaia	231,80	89,40	83,40	43,00	111,60	49,60	2,80	0,00	0,40	24,52	1,6%
PC6	Atibaia	296,60	105,10	116,50	63,30	127,61	40,62	0,76	0,00	0,00	22,70	*
PC7	Bom Jesus dos Perdões	217,30	134,90	120,70	83,10	133,73	65,79	0,50	0,00	0,00	26,10	*
PC8	Bragança Paulista	274,60	53,40	174,40	106,30	131,41	36,83	0,00	0,00	0,00	30,30	*
PS11	Bragança Paulista	317,75	96,00	169,50	72,00	130,75	25,25	0,50	0,00	0,00	16,03	*
PS8	Campinas	408,70	135,75	155,00	106,50	133,75	29,50	1,50	0,00	0,50	20,54	2,4%
PC10	Campinas	296,90	98,20	224,90	93,60	161,04	38,86	0,00	0,00	0,00	23,70	*
PS26	Campinas	242,40	76,00	139,20	64,80	*	46,40	1,60	0,00	0,00	*	*
PC11	Campo Limpo Paulista	261,90	76,70	143,70	90,25	149,62	84,04	0,50	0,00	0,00	26,50	*
PS28	Campo Limpo Paulista	272,40	81,00	123,60	92,60	*	89,40	2,80	0,00	0,20	46,70	0,4%
PC12	Capivari	276,50	102,60	170,00	127,55	205,60	70,34	0,25	0,00	0,00	29,20	*
PC14	Cordeiropolis	293,63	73,92	125,23	125,73	122,94	17,77	0,00	0,00	0,00	*	*
PS16	Cosmópolis	223,50	127,00	148,00	119,00	142,75	24,00	2,75	0,00	0,00	21,38	*
PC16	Cosmópolis	354,33	160,02	225,57	5,84	140,46	22,34	0,00	0,00	0,00	*	*
PC17	Extrema	318,60	99,90	118,90	62,60	133,79	39,88	0,25	0,00	0,00	27,30	*
PC20	Indaiatuba	310,30	94,80	145,30	118,45	213,34	69,09	0,00	0,00	0,00	32,80	*
PS29	Indaiatuba	311,60	108,80	204,60	101,60	233,40	69,60	2,20	0,00	0,00	26,28	*

PS = posto pluviométrico do Sistema de Alerta a Inundações de São Paulo (SAISP)
 PC = posto pluviométrico do Centro Integrado de Informações Agrometeorológicas (CIIAGRO)
 As informações apresentadas nesta tabela foram obtidas de uma fonte de dados brutos

Fonte: CIIAGRO/SAISP



SALA DE SITUAÇÃO PCJ



Rede telemétrica do CIIAGRO e do SAISP

Nomenclatura no mapa *	Postos	2017							Chuva acumulada das 7h de 01/08/2017 às 7h de 02/08/2017 (mm)	Chuva acumulada em agosto (até 02/08/2017 7h00min) (mm)	Chuva média mensal de agosto (mm)	Quantidade de chuva em relação à média (%)
		Janeiro	Fevereiro	Março	Abril	Maior	Junho	Julho				
PS6	Itatiba	323,00	57,25	125,50	73,25	172,00	36,50	2,75	0,00	0,00	24,18	*
PC56	Itatiba	333,50	57,60	138,00	78,75	164,75	54,85	1,27	0,00	0,00	31,00	*
PC21	Ipeúna	344,92	57,66	103,63	152,14	139,70	18,77	0,00	0,00	0,00	*	*
PC22	Iracemópolis	407,92	84,07	135,64	94,74	153,92	13,96	0,00	0,00	0,00	*	*
PC23	Itupeva	*	*	*	106,70	253,20	108,80	0,00	0,00	0,00	*	*
PS13	Jaguariuna	346,20	169,75	161,80	142,80	142,00	19,40	4,20	0,00	0,00	30,03	*
PC24	Jaguariúna	318,70	66,60	187,00	64,30	44,43	12,43	0,00	0,00	0,00	22,70	*
PC25	Jarinu	*	*	*	85,30	194,10	61,70	1,80	0,00	0,00	*	*
PC26	Joanópolis	*	*	*	84,00	194,10	26,80	0,30	0,00	0,00	*	*
PC27	Jundiai	306,00	175,00	163,90	85,50	68,65	63,47	1,00	0,00	0,00	26,10	*
PC28	Jundiai ETEC	355,40	119,60	167,70	91,20	186,04	110,47	0,00	0,00	0,00	28,00	*
PC29	Limeira	293,90	76,20	140,40	85,70	139,10	16,50	0,10	0,00	0,00	24,00	*
PS17	Limeira	247,25	31,00	183,25	64,25	131,25	24,00	1,25	0,00	0,75	15,91	4,7%
PC32	Monte Alegre do Sul	168,30	72,60	195,70	81,00	151,77	14,39	1,00	0,00	0,00	29,10	*
PS27	Monte Mor	164,00	87,20	145,40	56,20	*	44,60	0,20	0,00	0,00	36,40	*
PC33	Monte Mor	193,72	125,37	102,39	62,80	102,90	58,57	0,25	0,00	0,00	*	*
PC34	Morungaba	301,24	124,97	195,83	101,35	156,97	38,07	0,25	0,00	0,00	*	*
PS12	Morungaba	286,80	77,75	214,75	103,50	127,50	34,25	3,00	0,00	0,00	24,56	*
PC35	Nazare Paulista	286,20	120,70	84,00	70,15	123,59	59,42	1,00	0,00	0,00	32,10	*
PS4	Nazaré paulista	283,75	102,50	95,50	68,50	129,25	65,00	2,25	0,00	0,00	33,22	*
PC36	Nova Odessa	179,80	93,40	118,80	64,05	142,55	35,75	0,00	0,00	0,00	26,60	*

PS = posto pluviométrico do Sistema de Alerta a Inundações de São Paulo (SAISP)
 PC = posto pluviométrico do Centro Integrado de Informações Agrometeorológicas (CIIAGRO)
 As informações apresentadas nesta tabela foram obtidas de uma fonte de dados brutos

Fonte: CIIAGRO/SAISP



SALA DE SITUAÇÃO PCJ



Rede telemétrica do CIIAGRO e do SAISP

Nomenclatura no mapa *	Postos	2017							Chuva acumulada das 7h de 01/08/2017 às 7h de 02/08/2017 (mm)	Chuva acumulada em agosto (até 02/08/2017 7h00min) (mm)	Chuva média mensal de agosto (mm)	Quantidade de chuva em relação à média (%)
		Janeiro	Fevereiro	Março	Abril	Maio	Junho	Julho				
PC37	Paulínia	329,17	108,96	282,96	97,54	165,35	28,95	0,00	0,00	0,00	40,70	*
PS9	Paulínia	314,50	98,05	234,25	103,50	141,00	24,25	0,50	0,00	0,00	16,94	*
PC38	Pedra Bela	380,47	111,25	152,66	91,44	149,86	18,79	1,02	0,00	0,00	46,50	*
PC39	Pedreira	316,99	222,50	92,96	137,67	145,80	19,56	0,00	0,00	0,00	*	*
PC40	Piracaia	317,20	56,20	170,10	95,30	85,14	38,83	1,25	0,00	0,25	28,50	0,9%
PS2	Piracaia	290,25	77,00	125,50	82,75	125,00	34,75	0,75	0,00	0,00	35,69	*
PC41	Piracicaba	310,50	117,10	100,90	95,65	145,84	20,23	0,50	0,00	0,00	24,80	*
PS21	Piracicaba	252,75	126,05	162,50	119,00	134,25	18,75	0,00	0,00	0,00	22,00	*
PS24	Piracicaba	284,60	37,60	85,40	81,60	*	13,00	0,40	0,00	0,00	30,10	*
PC44	Rio das Pedras	160,78	43,69	106,93	48,51	23,37	45,20	0,00	0,00	0,00	*	*
PS22	Rio Claro	240,00	60,00	194,40	105,80	*	15,60	0,63	0,00	0,00	27,60	*
PS23	Rio Claro	318,00	67,80	109,60	122,40	138,00	10,00	1,60	0,00	0,00	18,48	*
PS31	Salto	273,00	81,20	161,60	95,00	*	82,65	0,20	0,00	0,00	31,30	*
PS20	Santa Bárbara D'oeste	230,20	119,00	116,90	94,20	127,20	17,60	0,40	0,00	0,00	*	*
PC46	Santa Bárbara d'Oeste	262,38	86,35	143,27	101,09	185,42	32,26	0,00	0,00	0,00	49,00	*
PC48	Santa Maria da Serra	260,35	134,37	49,02	165,86	125,48	24,13	0,00	0,00	0,00	51,90	*
PC50	São Pedro	*	*	185,70	149,40	231,55	32,52	1,02	*	0,00	33,20	*
PC51	Sumaré	*	*	185,10	117,85	178,37	53,33	0,00	0,00	0,00	25,20	*
PS7	Valinhos	333,80	91,80	186,60	31,00	164,80	39,80	1,20	0,00	0,00	32,37	*
PC53	Valinhos	298,20	209,30	184,15	83,82	207,77	56,13	0,00	0,00	0,00	55,80	*
PC54	Vargem	349,00	88,70	114,90	71,80	129,37	25,88	0,75	0,00	0,00	27,80	*

PS = posto pluviométrico do Sistema de Alerta a Inundações de São Paulo (SAISP)
 PC = posto pluviométrico do Centro Integrado de Informações Agrometeorológicas (CIIAGRO)
 As informações apresentadas nesta tabela foram obtidas de uma fonte de dados brutos

*PC50 - Chuva acumulada em julho (até 25/07/2017)

Fonte: CIIAGRO/SAISP



SALA DE SITUAÇÃO PCJ



DADOS FLUVIOMÉTRICOS

Localização dos Postos da Rede Telemétrica do SAISP nas Bacias PCJ

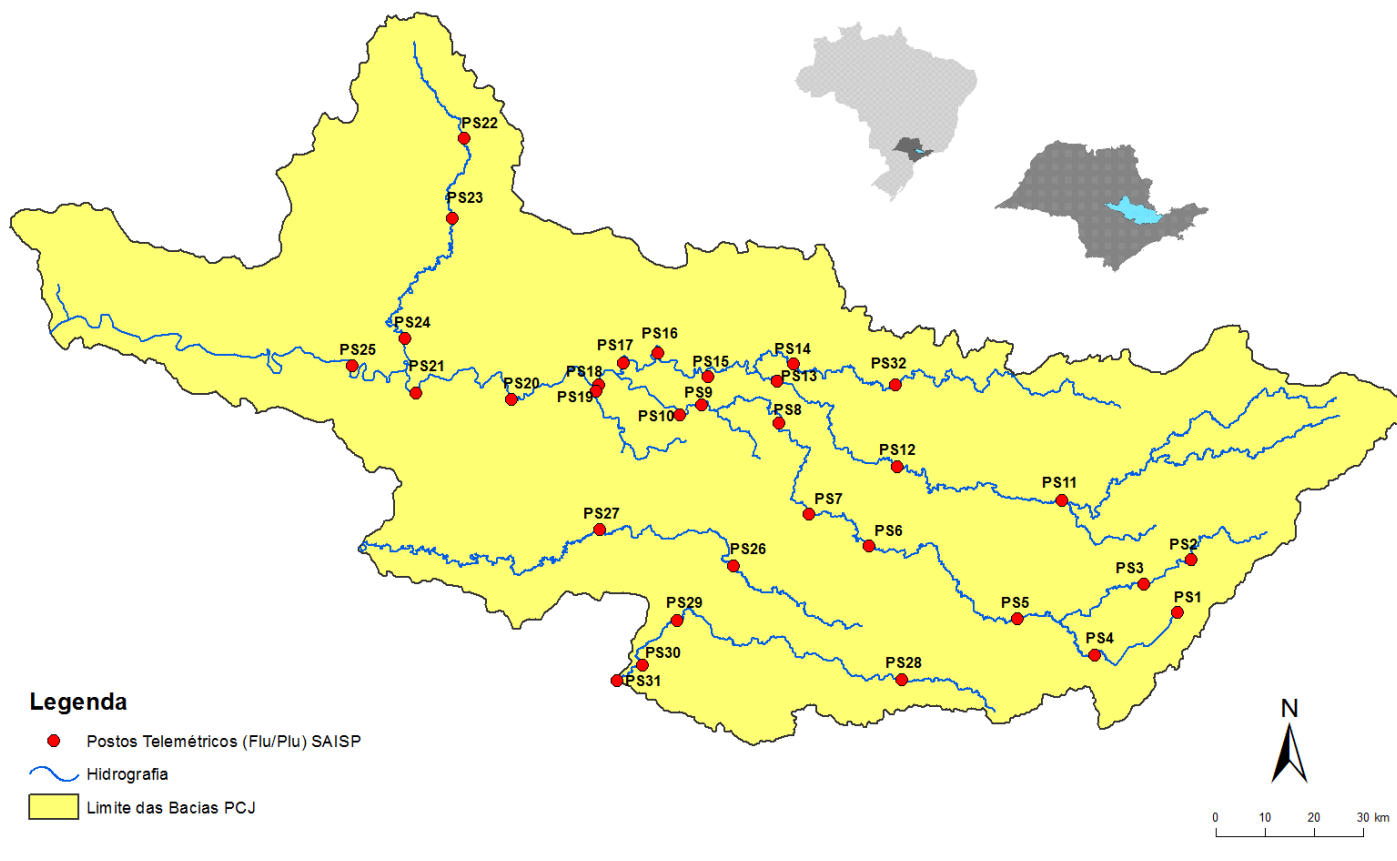



SALA DE SITUAÇÃO PCJ



REDE TELEMÉTRICA DAEE / SP						
Nomenclatura no mapa	Posto de medição	Código Posto	Cotas de Alerta			
			Atenção	Alerta	Emergência	Extravasamento
PS2	Rio Cachoeira Piracaia	3E-112T	3,50	5,299	7,099	8,90
PS3	Rio Cachoeira Captação Piracaia / Piracaia	3E-116T	1,81	2,209	2,609	3,009
PS4	Rio Atibaína em Nazaré Paulista	3E-089T	1,80	2,20	2,509	2,799
PS5	Rio Atibaia em Atibaia / Atibaia	3E-063T	2,399	2,61	2,799	3,01
PS6	Rio Atibaia no Bairro da Ponte / Itatiba	3D-006T	5,099	5,51	5,91	6,31
PS7	Rio Atibaia Captação Valinhos / Valinhos	3D-007T	3,399	3,71	3,899	4,309
PS8	Rio Atibaia em Desembargador Furtado / Campinas	3D-003T	2,11	2,399	2,710	3,01
PS9	Rio Atibaia Acima de Paulínia / Paulínia	4D-009RT	2,799	3,11	3,399	3,71
PS11	Rio Jaguari em Guaripocaba / Bragança Paulista	3D-015T	3,81	4,21	4,61	5,01
PS12	Rio Jaguari em Buenópolis / Morungaba	3D-009T	2,61	2,91	3,21	3,51
PS13	Rio Jaguari em Jaguariúna / Jaguariúna	3D-008T	2,21	2,51	2,81	3,11
PS14	Rio Camanducaia em Dal Bo/ Jaguariúna	3D-001T	3,11	3,61	4,11	4,61
PS16	Rio Jaguari em Usina Ester / Cosmópolis	4D-001T	9,0	10,0	11,0	12,0
PS19	Ribeirão Quilombo ETE DAE Americana	-	11,318	11,918	12,518	13,119
PS20	Rio Piracicaba em Salta Bárbara D'Oeste / Santa Bárbara D'Oeste	-	3,390	4,190	4,980	5,79
PS21	Rio Piracicaba em Piracicaba / Piracicaba	4D-015T	3,20	3,70	4,20	4,70
PS22	Rio Corumbataí em Rio Claro	-	1,879	2,18	2,479	2,83
PS23	Rio Corumbataí em Batoví / Rio Claro	D4-131T	3,060	3,560	4,060	4,56
PS24	Rio Corumbataí- Captação SEMAE Piracicaba	-	3,399	4,099	4,799	5,50
PS25	Rio Piracicaba em Artemis	4D-007T	3,01	3,51	4,01	4,51
PS26	Rio Capivari em Campinas	-	2,81	3,21	3,61	4,01
PS27	Rio Capivari Sabesp Monte Mor	-	7,077	7,577	8,077	8,577
PS28	Rio Jundiá - Planalto Paulista	-	1,81	2,21	2,61	3,01
PS29	Rio Jundiá - Itaici / Indaiatuba	4E-017T	6,082	6,582	7,082	7,58

Valores calculados com base no OFFSET



SALA DE SITUAÇÃO PCJ



REDE TELEMÉTRICA DAEE/SP

02/08/2017													
Nomeclatura no mapa	Posto de medição	Município	Código do Posto	Vazão (Q)						Nível (Flu)			
				Vazão do rio 02/08/2017 07h	Nível do rio 02/08/2017 07h	Vazão Média Histórica de Agosto	Vazão 7h/Vazão média	Vazão 02/08/2016 07h	Relação Q (02/08/17) 7h / Q (02/08/16) 7h	Nível Médio Histórico de Agosto	Nível 7h/ Nível médio	Nível 02/08/2016 07h	Relação Flu (02/08/17) 7h / Flu (02/08/16) 7h
				(m³/s)	(m)	(m³/s)	%	(m³/s)	%	(m)	%	(m)	%
PS2	Rio Cachoeira Piracaia	Piracaia	3E-122T	2,27	0,66	*	*	2,42	6,38 % Abaixo	*	*	0,67	2,08 % Abaixo
PS3	Rio Cachoeira Captação Piracaia	Piracaia	3E-116T	0,70	1,78	2,14	67,36 % Abaixo	0,49	42,31 % Acima	1,72	3,39 % Acima	1,60	11,39 % Acima
PS4	Rio Atibainha - Mascate	Nazaré Paulista	3E-089T	3,17	2,18	1,84	72,28 % Acima	0,30	952,08 % Acima	1,25	75 % Acima	0,76	187,41 % Acima
PS5	Rio Atibaia em Atibaia	Atibaia	3E-063T	5,05	1,71	5,93	14,84 % Abaixo	*	*	1,63	4,78 % Acima	1,53	11,98 % Acima
PS6	Rio Atibaia no Bairro da Ponte	Itatiba	3D-006T	9,80	4,05	13,81	29,01 % Abaixo	8,90	10,07 % Acima	4,00	1,2 % Acima	3,99	1,41 % Acima
PS7	Rio Atibaia Captação Valinhos	Valinhos	3D-007T	12,36	0,96	11,53	7,22 % Acima	11,91	3,78 % Acima	0,92	4,56 % Acima	0,94	2,13 % Acima
PS8	Rio Atibaia em Desembargador Furtado	Campinas	3D-003T	11,83	0,72	15,73	24,8 % Abaixo	9,87	19,86 % Acima	0,86	16,64 % Abaixo	0,65	10,34 % Acima
PS9	Rio Atibaia Acima de Paulínia	Paulínia	4D-009RT	12,64	2,00	17,03	25,78 % Abaixo	13,53	6,58 % Abaixo	1,97	1,6 % Acima	2,02	0,99 % Abaixo
PS11	Rio Jaguari em Guaripocaba	Bragança Paulista	3D-015T	2,10	1,14	5,85	64,1 % Abaixo	1,69	24,26 % Acima	0,95	20,03 % Acima	1,06	7,55 % Acima
PS12	Rio Jaguari em Buenópolis	Morungaba	3D-009T	5,50	1,26	10,57	47,97 % Abaixo	6,11	9,95 % Abaixo	0,77	63,21 % Acima	1,31	3,49 % Abaixo
PS13	Rio Jaguari em Jaguariuna	Jaguariúna	3D-008T	5,52	1,22	7,13	22,56 % Abaixo	5,93	6,86 % Abaixo	0,49	146,9 % Acima	1,24	1,69 % Abaixo
PS14	Rio Camanducaia em Dal Bo	Jaguariúna	3D-001T	4,25	0,35	7,61	44,17 % Abaixo	6,81	37,63 % Abaixo	0,48	26,34 % Abaixo	0,53	34,27 % Abaixo
PS16	Rio Jaguari em Usina Ester	Cosmópolis	4D-001T	12,01	0,71	18,22	34,09 % Abaixo	13,45	10,71 % Abaixo	0,80	11,59 % Abaixo	0,74	4,25 % Abaixo
PS19	Ribeirão Quilombo ETE DAE Americana	Americana	-	*	*	7,61	*	5,54	*	8,25	*	8,34	*
PS20	Rio Piracicaba em Santa Bárbara D'Oeste	Santa Bárbara D'Oeste	-	33,66	1,21	31,77	5,94 % Acima	43,23	22,14 % Abaixo	1,16	3,8 % Acima	1,34	9,9 % Abaixo
PS21	Rio Piracicaba em Piracicaba	Piracicaba	4D-015T	38,48	1,30	53,03	27,44 % Abaixo	51,91	25,87 % Abaixo	1,39	6,51 % Abaixo	1,47	11,32 % Abaixo
PS22	Rio Corumbataí em Rio Claro	Rio Claro	-	3,02	1,35	*	*	*	*	*	*	1,36	0,52 % Abaixo
PS23	Rio Corumbataí - Novo Batovi	Rio Claro	4D-042T	3,50	0,60	3,92	10,75 % Abaixo	4,02	13,02 % Abaixo	1,27	52,93 % Abaixo	0,65	7,04 % Abaixo
PS24	Rio Corumbataí- Captação SEMAE Piracicaba	Piracicaba	-	7,70	1,02	*	*	*	*	*	*	1,06	4,12 % Abaixo
PS25	Rio Piracicaba em Artemis	Piracicaba	4D-007T	45,87	0,74	61,30	25,18 % Abaixo	65,41	29,87 % Abaixo	0,89	16,69 % Abaixo	0,93	20 % Abaixo
PS26	Rio Capivari em Campinas	Campinas	-	1,50	1,66	2,12	29,09 % Abaixo	1,82	17,56 % Abaixo	1,60	4,05 % Acima	1,71	3,17 % Abaixo
PS27	Rio Capivari Sabesp Monte Mor	Monte Mor	-	3,93	5,17	*	*	*	*	*	*	5,22	0,94 % Abaixo
PS28	Rio Jundiá - Planalto Paulista	Campo Limpo Paulista	-	0,66	1,55	0,63	5,44 % Acima	0,76	13,39 % Abaixo	1,29	19,82 % Acima	1,59	2,67 % Abaixo
PS29	Rio Jundiá em Itaici	Indaiatuba	4E-017	5,83	1,36	6,97	16,32 % Abaixo	6,54	10,86 % Abaixo	1,37	0,59 % Abaixo	1,40	2,47 % Abaixo

OBS1: Para o cálculo das médias dos meses de cada ano, foram considerados apenas os valores registrados pela telemetria às 7h00min e 18h00min de cada dia do mês.

OBS2: Os postos PS19,PS20,PS22,PS24,PS27 E PS28 são novos. Por isso, o cálculo das médias históricas é baseado em somente 2 anos.

Legenda: Normal Atenção Alerta Emergência Extravasamento

Fonte: SAISP

PS20 - Nível publicado no site SAISP - 491,43 / OFFSET - 490,221 / DIFERENÇA (491,43-490,221) = 1,21
 PS22 - Nível publicado no site SAISP - 557,77 / OFFSET - 556,42 / DIFERENÇA (557,77-556,42) = 1,35
 PS23 - Nível publicado no site SAISP - 532,04 / OFFSET - 531,44 / DIFERENÇA (532,04-531,44) = 0,60
 PS27 - Nível publicado no site SAISP - 527,1 / OFFSET - 521,932 / DIFERENÇA (527,1-521,932) = 5,17
 PS29 - Nível publicado no site SAISP - 549,29 / OFFSET - 547,927 / DIFERENÇA (549,29-547,927) = 1,36



SALA DE SITUAÇÃO PCJ



PREVISÃO DE CHUVAS PARA 5 DIAS



Não há previsão de chuvas entre os dias 02 de agosto a 06 de agosto nas bacias PCJ.

Fonte: CPTEC/INPE



SALA DE SITUAÇÃO PCJ



DIAS SEM CHUVA ATÉ 01/08/2017

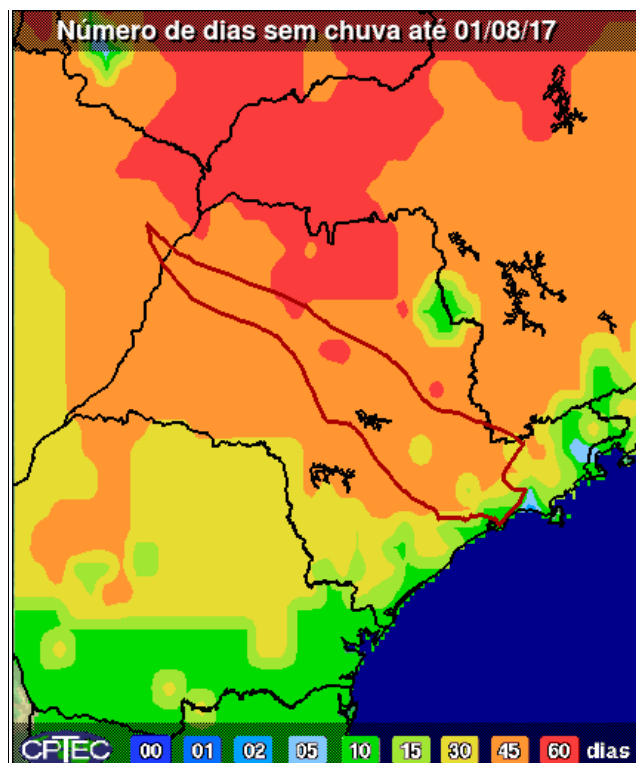

*Mapa com Número de dias sem chuva do CPTEC/INPE não foi atualizado até o fechamento do boletim.

O número de dias sem chuva nas Bacias PCJ até 01/07/17 varia entre 30 a 45.

Fonte: CPTEC/INPE



SALA DE SITUAÇÃO PCJ



Situação das chuvas às 10h00min

Imagem Composta dos Radares de Bauru e de Presidente Prudente - 02/08/2017 10:00

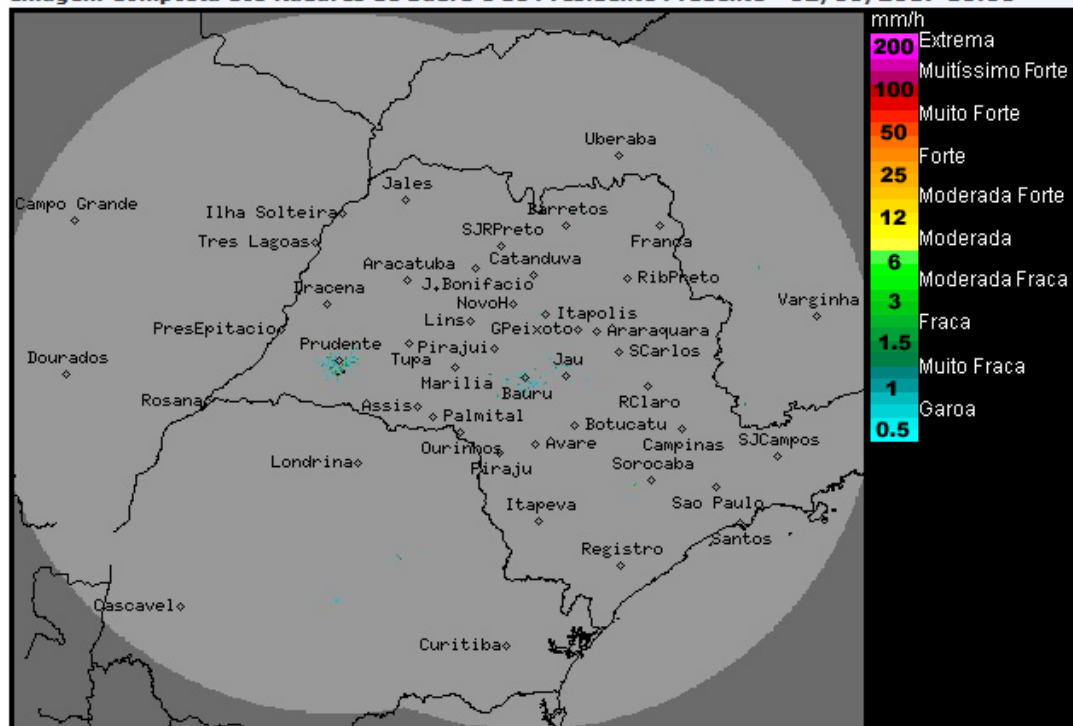

Os radares meteorológicos do IPMet/UNESP, localizados em Bauru e Presidente Prudente, não estão detectando chuva no estado de São Paulo, nem nas demais áreas de cobertura.

Nesta quarta-feira (02/08), a massa de ar seco ainda influencia nas condições de Tempo do estado de São Paulo, mantendo o Tempo estável com variação de nebulosidade, sem ocorrências de chuva e baixa umidade relativa do ar durante a tarde. Na quinta-feira (03/08) a nebulosidade aumentará sobre o estado, devido a passagem de um sistema frontal pelo litoral paulista, provocando chuvas isoladas, principalmente nas regiões sul, leste e nordeste do estado. As temperaturas apresentarão leve declínio. Na sexta-feira (04/08) o sistema frontal se afastará do estado, mas o Tempo ainda ficará instável nas regiões sul e leste, com presença de muita nebulosidade e ocorrência de chuvas isoladas. Nas demais regiões paulistas, ocorrerá variação de nebulosidade com baixa possibilidade de chuva.

METEOROLOGISTA: Rita de Cássia César Cerqueira Lopes
IPMet/UNESP

Fonte: IPMET/UNESP

** Outras informações como previsão do tempo, meteogramas, gráficos de vazão e nível, podem ser encontrados no site da Sala de Situação PCJ.*