

17/12/2017

## Boletim Diário da Sala de Situação PCJ





**SALA DE SITUAÇÃO PCJ**



## Dados Pluviométricos das Bacias PCJ

**CHUVA ACUMULADA EM 24 HORAS NAS BACIAS PCJ**

16/12/2017 7h00min às 17/12/2017 7h00min

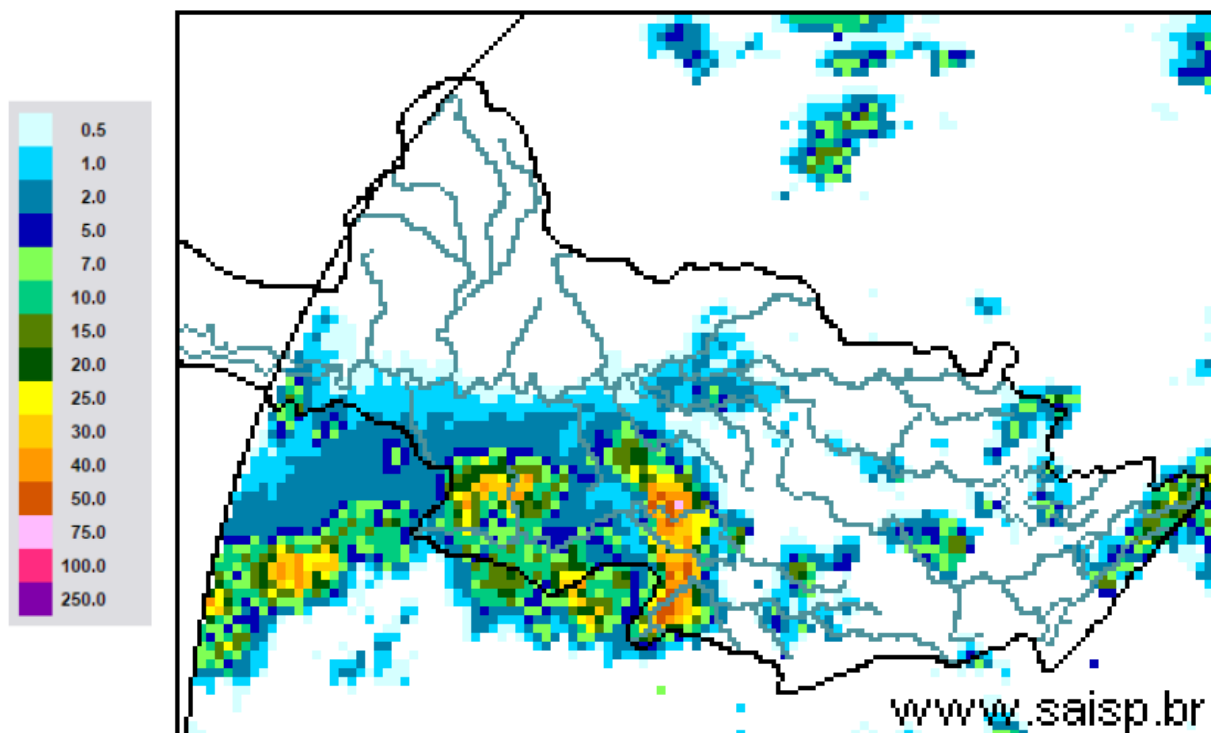

**SAISP**  
Sistema de Alertas a  
Inundações de São Paulo

**CTH** | Centro Tecnológico de  
Hidráulica e Recursos  
Hídricos

 Fundação  
Centro Tecnológico  
de Hidráulica

Fonte: SAISP



## SALA DE SITUAÇÃO PCJ



### Localização dos Postos da Rede Telemétrica do SAISP nas Bacias PCJ

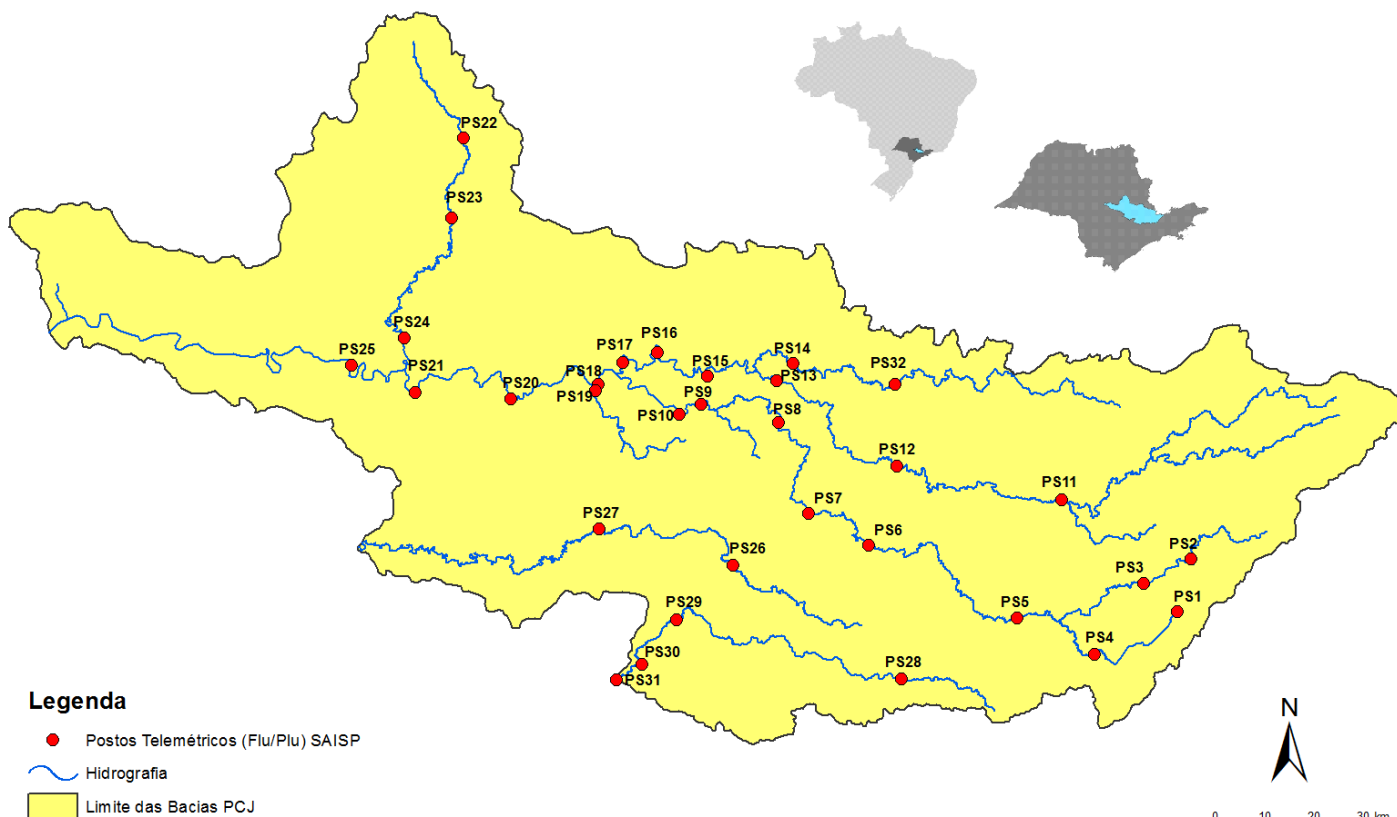



# SALA DE SITUAÇÃO PCJ



Rede telemétrica do SAISP

Nomenclatura no mapa *	Postos	2017											Chuva acumulada das 7h de 16/12/2017 às 7h de 17/12/2017 (mm)	Chuva acumulada em dezembro (até 17/12/2017 7h00min) (mm)	Chuva média mensal de dezembro (mm)	Quantidade de chuva em relação à média (%)
		Janeiro	Fevereiro	Março	Abril	Mai	Junho	Julho	Agosto	Setembro	Outubro	Novembro				
PS25	Artemis	183,60	83,60	158,60	90,20	121,20	20,00	1,40	42,80	37,80	85,40	132,60	0,00	25,80	180,73	14,3%
PS18	Americana	186,60	97,20	129,80	85,20	156,40	24,80	3,00	29,00	9,00	170,20	182,80	0,00	26,00	*	*
PS19	Americana	213,40	97,80	149,00	87,40	*	25,40	0,80	34,20	8,80	122,60	192,40	0,00	51,40	173,30	29,7%
PS5	Atibaia	231,80	89,40	83,40	43,00	111,60	49,60	2,80	28,80	15,40	114,60	247,00	0,00	30,80	169,15	18,2%
PS11	Bragança Paulista	317,75	96,00	169,50	72,00	130,75	25,25	0,50	50,25	17,50	99,50	127,95	0,00	5,00	112,27	4,5%
PS8	Campinas	408,70	135,75	155,00	106,50	133,75	29,50	1,50	34,00	13,50	84,00	215,55	0,50	29,75	126,11	23,6%
PS26	Campinas	242,40	76,00	139,20	64,80	*	46,40	1,60	32,20	14,20	116,00	183,50	0,00	30,50	148,30	20,6%
PS28	Campo Limpo Paulista	272,40	81,00	123,60	92,60	*	89,40	2,80	44,20	11,40	100,60	173,40	0,00	13,80	221,50	6,2%
PS16	Cosmópolis	223,50	127,00	148,00	119,00	142,75	24,00	2,75	39,25	10,25	97,75	217,75	0,50	28,75	139,53	20,6%
PS14	Dal Bo	323,60	72,80	185,60	150,80	137,20	23,80	1,60	36,40	30,20	95,00	198,40	0,00	54,40	194,51	28,0%
PS29	Indaiatuba	311,60	108,80	204,60	101,60	233,40	69,60	2,20	39,20	10,60	92,40	90,60	4,00	19,80	164,16	12,1%
PS6	Itatiba	323,00	57,25	125,50	73,25	172,00	36,50	2,75	32,50	20,50	113,00	204,00	0,00	5,75	137,02	4,2%
PS13	Jaguariúna	346,20	169,75	161,80	142,80	142,00	19,40	4,20	28,00	19,40	92,80	250,20	2,60	40,60	141,70	28,7%
PS17	Limeira	247,25	31,00	183,25	64,25	131,25	24,00	1,25	34,50	10,25	106,25	209,00	0,50	58,25	115,52	50,4%
PS27	Monte Mor	164,00	87,20	145,40	56,20	*	44,60	0,20	30,65	12,25	81,50	154,50	0,00	36,75	112,10	32,8%
PS12	Morungaba	286,80	77,75	214,75	103,50	127,50	34,25	3,00	37,00	20,50	95,25	213,00	2,00	52,25	119,85	43,6%
PS4	Nazaré paulista	283,75	102,50	95,50	68,50	129,25	65,00	2,25	9,75	16,25	58,25	78,50	0,00	16,25	159,36	10,2%
PS9	Paulínia	314,50	98,05	234,25	103,50	141,00	24,25	0,50	34,25	10,75	99,00	207,75	0,00	51,00	143,88	35,4%
PS3	Piracaia	290,25	77,00	125,50	82,75	125,00	34,75	0,75	25,00	24,75	106,50	184,00	0,00	30,50	199,16	15,3%
PS21	Piracicaba	252,75	126,05	162,50	119,00	134,25	18,75	0,00	45,00	28,50	92,00	224,00	0,00	10,80	184,09	5,9%
PS24	Piracicaba	284,60	37,60	85,40	81,60	*	13,00	0,40	35,60	19,25	91,00	252,00	0,00	23,25	*	*
PS22	Rio Claro	240,00	60,00	194,40	105,80	*	15,60	0,63	29,45	14,50	159,75	165,00	0,00	16,50	191,40	8,6%
PS23	Rio Claro	318,00	67,80	109,60	122,40	138,00	10,00	1,60	31,80	24,40	98,20	132,80	0,00	41,40	201,70	20,5%
PS31	Salto	273,00	81,20	161,60	95,00	*	82,65	0,20	46,80	15,50	99,50	122,75	13,00	28,55	135,50	21,1%
PS20	Santa Bárbara D'oeste	230,20	119,00	116,90	94,20	127,20	17,60	0,40	35,40	14,75	95,25	202,50	0,50	42,50	*	*
PS7	Valinhos	333,80	91,80	186,60	31,00	164,80	39,80	1,20	30,20	11,20	124,80	212,80	0,00	50,80	192,80	26,3%

PS = posto pluviométrico do Sistema de Alerta a Inundações de São Paulo (SAISP)  
 As informações apresentadas nesta tabela foram obtidas de uma fonte de dados brutos

Fonte: SAISP



## SALA DE SITUAÇÃO PCJ



### DADOS FLUVIOMÉTRICOS

Localização dos Postos da Rede Telemétrica do SAISP nas Bacias PCJ

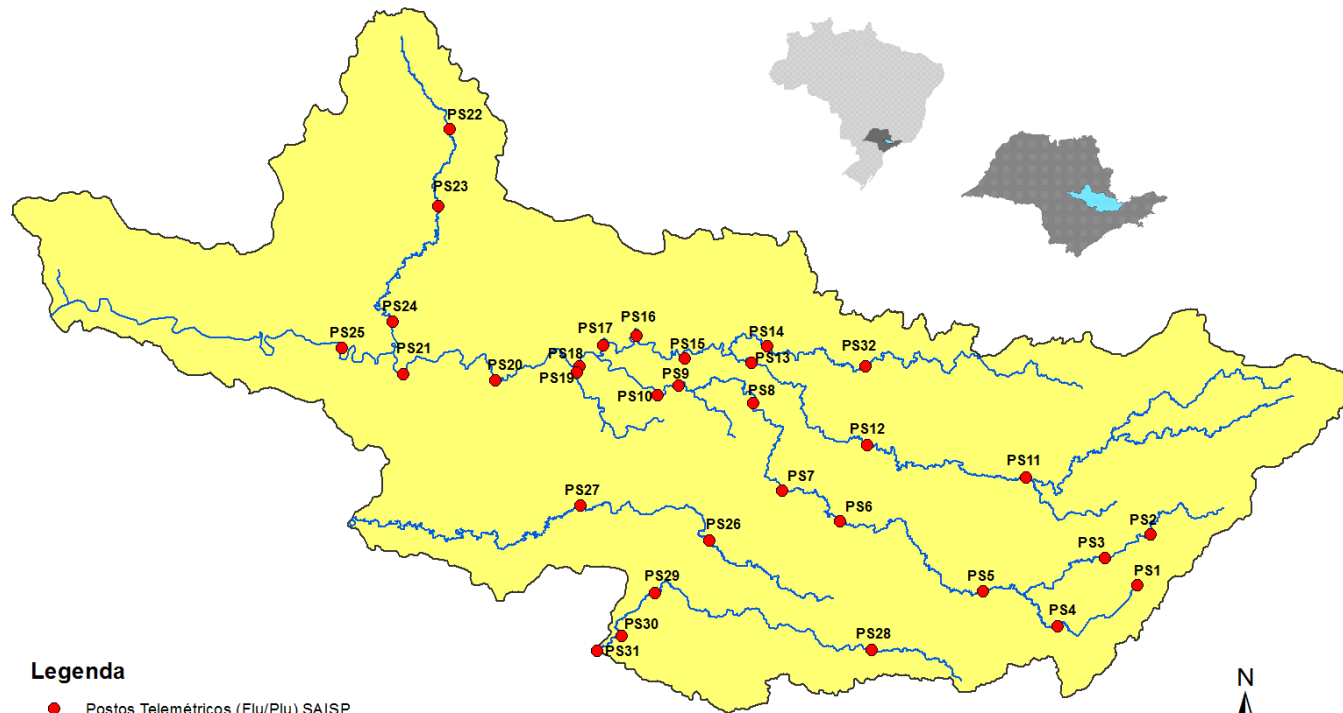

#### Legenda

- Postos Telemétricos (Flu/Plu) SAISP
- ~ Hidrografia
- Limite das Bacias PCJ



# SALA DE SITUAÇÃO PCJ



REDE TELEMÉTRICA DAEE / SP						
Nomenclatura no mapa	Posto de medição	Código Posto	Cotas de Alerta			
			Atenção	Alerta	Emergência	Extravasamento
PS2	Rio Cachoeira Piracaia	3E-112T	3,50	5,299	7,099	8,90
PS3	Rio Cachoeira Captação Piracaia / Piracaia	3E-116T	1,81	2,209	2,609	3,009
PS4	Rio Atibaína em Nazaré Paulista	3E-089T	1,80	2,20	2,509	2,799
PS5	Rio Atibaia em Atibaia / Atibaia	3E-063T	2,399	2,61	2,799	3,01
PS6	Rio Atibaia no Bairro da Ponte / Itatiba	3D-006T	5,099	5,51	5,91	6,31
PS7	Rio Atibaia Captação Valinhos / Valinhos	3D-007T	3,399	3,71	3,899	4,309
PS8	Rio Atibaia em Desembargador Furtado / Campinas	3D-003T	2,11	2,399	2,710	3,01
PS9	Rio Atibaia Acima de Paulínia / Paulínia	4D-009RT	2,799	3,11	3,399	3,71
PS11	Rio Jaguari em Guaripocaba / Bragança Paulista	3D-015T	3,81	4,21	4,61	5,01
PS12	Rio Jaguari em Buenópolis / Morungaba	3D-009T	2,61	2,91	3,21	3,51
PS13	Rio Jaguari em Jaguariúna / Jaguariúna	3D-008T	2,21	2,51	2,81	3,11
PS14	Rio Camanducaia em Dal Bo/ Jaguariúna	3D-001T	3,11	3,61	4,11	4,61
PS16	Rio Jaguari em Usina Ester / Cosmópolis	4D-001T	9,0	10,0	11,0	12,0
PS19	Ribeirão Quilombo ETE DAE Americana	-	11,318	11,918	12,518	13,119
PS20	Rio Piracicaba em Salta Bárbara D'Oeste / Santa Bárbara D'Oeste	-	3,390	4,190	4,980	5,79
PS21	Rio Piracicaba em Piracicaba / Piracicaba	4D-015T	3,20	3,70	4,20	4,70
PS22	Rio Corumbataí em Rio Claro	-	1,879	2,18	2,479	2,83
PS23	Rio Corumbataí em Batoví / Rio Claro	D4-131T	3,060	3,560	4,060	4,56
PS24	Rio Corumbataí- Captação SEMAE Piracicaba	-	3,399	4,099	4,799	5,50
PS25	Rio Piracicaba em Artemis	4D-007T	3,01	3,51	4,01	4,51
PS26	Rio Capivari em Campinas	-	2,81	3,21	3,61	4,01
PS27	Rio Capivari Sabesp Monte Mor	-	7,077	7,577	8,077	8,577
PS28	Rio Jundiá - Planalto Paulista	-	1,81	2,21	2,61	3,01
PS29	Rio Jundiá - Itaici / Indaiatuba	4E-017T	6,082	6,582	7,082	7,58

Valores calculados com base no OFFSET



# SALA DE SITUAÇÃO PCJ



## REDE TELEMÉTRICA DAEE/SP

17/12/2017													
Nomeclatura no mapa	Posto de medição	Município	Código do Posto	Vazão (Q)						Nível (Flu)			
				Vazão do rio 17/12/2017 07h	Nível do rio 17/12/2017 07h	Vazão Média Histórica de Dezembro	Vazão 7h/Vazão média	Vazão 17/12/2016 07h	Relação Q (17/12/17) 7h / Q (17/12/16) 7h	Nível Médio Histórico de Dezembro	Nível 7h/ Nível médio	Nível 17/12/2016 07h	Relação Flu (17/12/17) 7h / Flu (17/12/16) 7h
				(m³/s)	(m)	(m³/s)	%	(m³/s)	%	(m)	%	(m)	%
PS2	Rio Cachoeira Piracaia	Piracaia	3E-122T	2,24	0,65	5,76	61,12 % Abaixo	3,97	43,6 % Abaixo	0,97	33,24 % Abaixo	0,84	22,62 % Abaixo
PS3	Rio Cachoeira Captação Piracaia	Piracaia	3E-116T	2,01	2,45	1,61	24,7 % Acima	0,57	250,76 % Acima	1,43	70,85 % Acima	1,67	46,88 % Acima
PS4	Rio Atibainha - Mascate	Nazaré Paulista	3E-089T	2,60	2,06	2,07	25,5 % Acima	0,55	369,21 % Acima	1,30	57,92 % Acima	0,96	114,36 % Acima
PS5	Rio Atibaia em Atibaia	Atibaia	3E-063T	6,55	1,92	9,68	32,31 % Abaixo	4,32	51,51 % Acima	2,00	3,96 % Abaixo	1,67	15,04 % Acima
PS6	Rio Atibaia no Bairro da Ponte	Itatiba	3D-006T	9,67	4,04	24,71	60,86 % Abaixo	9,64	0,35 % Acima	4,48	9,81 % Abaixo	4,04	0,05 % Abaixo
PS7	Rio Atibaia Captação Valinhos	Valinhos	3D-007T	12,50	0,96	26,29	52,46 % Abaixo	16,33	23,44 % Abaixo	1,36	29,34 % Abaixo	1,09	11,85 % Abaixo
PS8	Rio Atibaia em Desembargador Furtado	Campinas	3D-003T	11,94	0,72	33,38	64,23 % Abaixo	18,89	36,78 % Abaixo	1,32	45,57 % Abaixo	0,88	18,55 % Abaixo
PS9	Rio Atibaia Acima de Paulínia	Paulínia	4D-009RT	12,54	1,99	37,25	66,33 % Abaixo	20,75	39,56 % Abaixo	2,28	12,65 % Abaixo	2,18	8,8 % Abaixo
PS11	Rio Jaguari em Guaripocaba	Bragança Paulista	3D-015T	2,04	1,13	7,80	73,85 % Abaixo	1,77	15,46 % Acima	1,08	4,34 % Acima	1,08	4,92 % Acima
PS12	Rio Jaguari em Buenópolis	Morungaba	3D-009T	3,62	1,13	15,04	75,93 % Abaixo	6,02	39,85 % Abaixo	1,01	11,94 % Acima	1,30	13,08 % Abaixo
PS13	Rio Jaguari em Jaguariuna	Jaguariúna	3D-008T	3,13	1,03	20,24	84,53 % Abaixo	9,02	65,31 % Abaixo	0,96	7,16 % Acima	1,42	27,21 % Abaixo
PS14	Rio Camanducaia em Dal Bo	Jaguariúna	3D-001T	3,57	0,28	17,91	80,07 % Abaixo	6,45	44,65 % Abaixo	0,90	68,78 % Abaixo	0,51	44,99 % Abaixo
PS16	Rio Jaguari em Usina Ester	Cosmópolis	4D-001T	8,34	0,57	45,30	81,59 % Abaixo	17,77	53,07 % Abaixo	1,46	61,08 % Abaixo	0,89	36,24 % Abaixo
PS19	Ribeirão Quilombo ETE DAE Americana	Americana	-	4,91	2,24	12,88	61,87 % Abaixo	5,73	14,28 % Abaixo	8,80	74,56 % Abaixo	8,36	73,2 % Abaixo
PS20	Rio Piracicaba em Santa Bárbara D'Oeste	Santa Bárbara D'Oeste	-	28,15	1,13	99,81	71,8 % Abaixo	61,10	53,93 % Abaixo	2,10	46,18 % Abaixo	1,57	28,13 % Abaixo
PS21	Rio Piracicaba em Piracicaba	Piracicaba	4D-015T	32,75	1,23	126,52	74,12 % Abaixo	76,98	57,46 % Abaixo	2,04	39,74 % Abaixo	1,71	28,03 % Abaixo
PS22	Rio Corumbataí em Rio Claro	Rio Claro	-	2,38	1,21	4,64	48,68 % Abaixo	4,04	41,14 % Abaixo	1,71	29,41 % Abaixo	1,52	20,24 % Abaixo
PS23	Rio Corumbataí - Novo Batovi	Rio Claro	4D-042T	2,83	0,50	9,52	70,27 % Abaixo	5,07	44,2 % Abaixo	1,65	69,72 % Abaixo	0,76	34,47 % Abaixo
PS24	Rio Corumbataí- Captação SEMAE Piracicaba	Piracicaba	-	6,00	0,96	*	*	10,40	42,31 % Abaixo	1,49	35,73 % Abaixo	1,13	14,97 % Abaixo
PS25	Rio Piracicaba em Artemis	Piracicaba	4D-007T	37,02	0,64	148,84	75,13 % Abaixo	94,29	60,74 % Abaixo	1,59	59,66 % Abaixo	1,20	46,53 % Abaixo
PS26	Rio Capivari em Campinas	Campinas	-	1,53	1,63	*	*	1,78	14,02 % Abaixo	1,94	15,85 % Abaixo	1,71	4,62 % Abaixo
PS27	Rio Capivari Sabesp Monte Mor	Monte Mor	-	13,39	5,88	*	*	3,81	251,01 % Acima	5,77	1,82 % Acima	5,15	14,05 % Acima
PS28	Rio Jundiá - Planalto Paulista	Campo Limpo Paulista	-	0,68	1,56	*	*	0,71	4,76 % Abaixo	0,79	97,46 % Acima	1,57	0,76 % Abaixo
PS29	Rio Jundiá em Itaici	Indaiatuba	4E-017	3,46	5,53	13,62	74,59 % Abaixo	6,55	47,18 % Abaixo	1,63	240,09 % Acima	1,40	295,78 % Acima

OBS1: Para o cálculo das médias dos meses de cada ano, foram considerados apenas os valores registrados pela telemetria às 7h00min e 18h00min de cada dia do mês.

OBS2: Os postos PS19,PS20,PS22,PS24,PS27 E PS28 são novos. Por isso, o cálculo das médias históricas é baseado em somente 2 anos.

PS19 - Nível publicado no site SAISP - 524,28 / OFFSET - 515,991 / DIFERENÇA (524,28-515,991) = 8,29

PS20 - Nível publicado no site SAISP - 491,35 / OFFSET - 490,221 / DIFERENÇA (491,35-490,221) = 1,13

PS22 - Nível publicado no site SAISP - 557,63 / OFFSET - 556,42 / DIFERENÇA (557,63-556,42) = 1,21

PS23 - Nível publicado no site SAISP - 531,94 / OFFSET - 531,44 / DIFERENÇA (531,94-531,44) = 0,50

PS27 - Nível publicado no site SAISP - 527,81 / OFFSET - 521,932 / DIFERENÇA (527,81-521,932) = 5,88

PS29 - Nível publicado no site SAISP - 553,46 / OFFSET - 547,927 / DIFERENÇA (553,46-547,927) = 5,53

Legenda: Normal Atenção Alerta Emergência Extravasamento

Fonte: SAISP