

23/07/2018

Boletim Diário da Sala de Situação PCJ





SALA DE SITUAÇÃO PCJ



Dados Pluviométricos das Bacias PCJ

CHUVA ACUMULADA EM 24 HORAS NAS BACIAS PCJ

22/07/2018 7h00min às 23/07/2018 7h00min

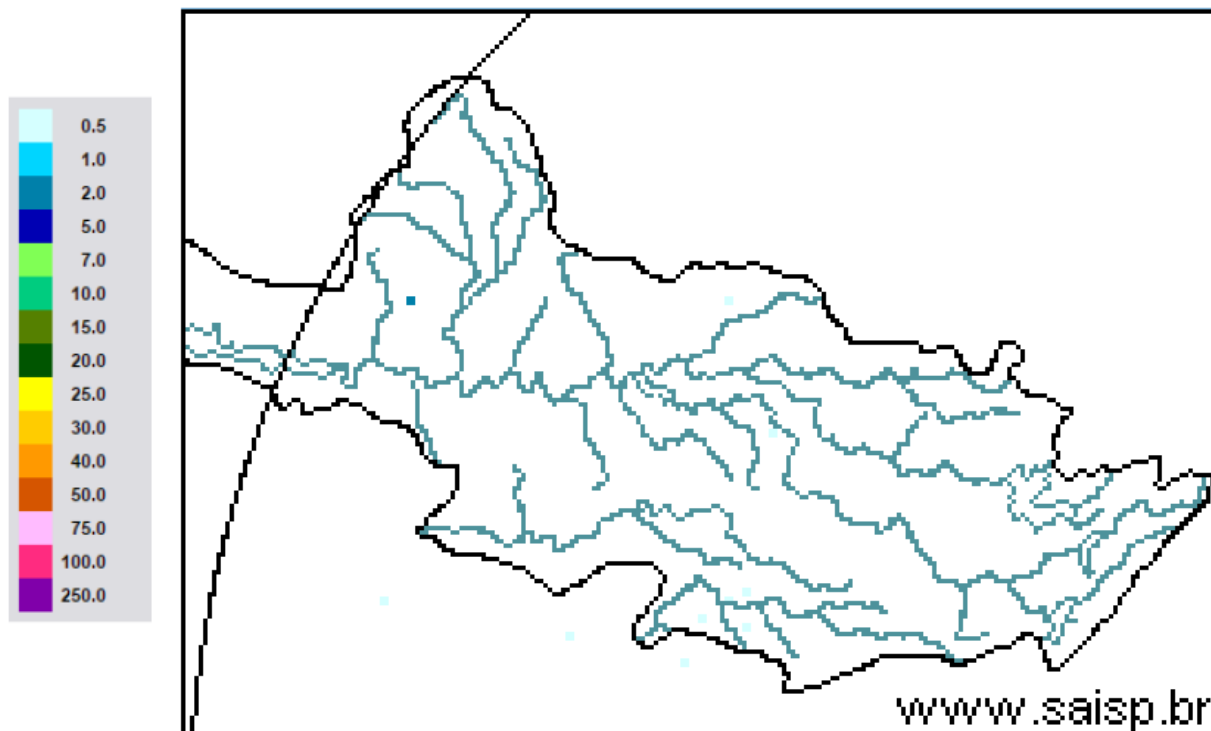

SAISP
Sistema de Alertas a
Inundações de São Paulo

CTH | Centro Tecnológico de
Hidráulica e Recursos
Hídricos

 Fundação
Centro Tecnológico
de Hidráulica

Fonte: SAISP



SALA DE SITUAÇÃO PCJ



Localização dos Postos da Rede Telemétrica do SAISP nas Bacias PCJ

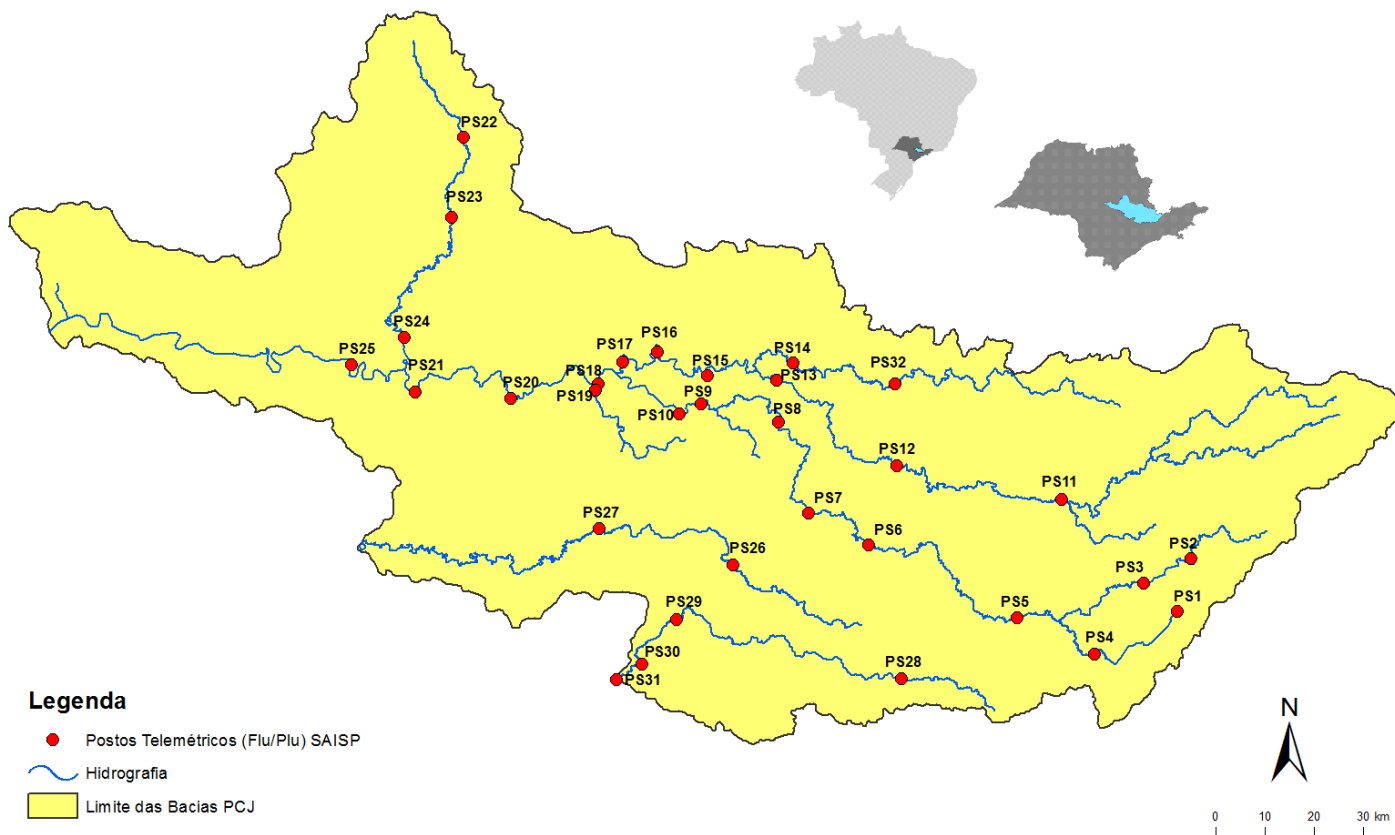



SALA DE SITUAÇÃO PCJ



Rede telemétrica do SAISP											
Nomenclatura no mapa *	Postos	2018						Chuva acumulada das 7h de 22/07/2018 às 7h de 23/07/2018 (mm)	Chuva acumulada em julho (até 23/07/2018 7h00min) (mm)	Chuva média mensal de julho (mm)	Quantidade de chuva em relação à média (%)
		Janeiro	Fevereiro	Março	Abril	Maiο	Junho				
PS25	Artemis	189,00	45,40	63,20	86,60	20,60	5,80	0,00	0,20	15,93	1,3%
PS18	Americana	162,60	93,80	92,20	12,80	8,40	10,60	0,00	0,20	*	*
PS19	Americana	213,60	128,00	123,20	15,60	4,60	9,20	0,00	0,60	15,33	3,9%
PS5	Atibaia	236,80	110,60	262,40	10,00	18,00	32,00	0,00	1,60	30,43	5,3%
PS11	Bragança Paulista	221,00	180,80	108,40	18,00	16,80	20,80	0,00	0,80	26,63	3,0%
PS8	Campinas	148,50	81,50	91,25	19,75	9,50	13,50	0,00	0,00	33,50	*
PS26	Campinas	225,25	101,50	160,75	21,25	13,00	26,25	0,00	0,50	14,80	3,4%
PS28	Campo Limpo Paulista	171,60	24,60	167,60	12,80	15,40	25,60	0,00	2,60	13,80	18,8%
PS16	Cosmópolis	227,50	64,25	141,00	68,25	16,25	2,25	0,00	0,50	9,50	5,3%
PS14	Dal Bo	243,40	89,20	136,40	17,60	12,20	18,20	0,00	0,00	24,62	*
PS29	Indaiatuba	148,40	63,40	161,00	32,00	12,20	22,80	0,00	0,00	26,68	*
PS6	Itatiba	188,50	100,00	248,75	42,00	8,00	9,00	0,00	0,50	21,14	2,4%
PS13	Jaguariúna	252,80	124,20	113,40	16,40	9,60	6,60	0,00	0,00	20,12	*
PS17	Limeira	291,25	77,00	132,25	22,75	12,00	2,00	0,00	0,50	16,22	3,1%
PS27	Monte Mor	283,00	55,00	72,00	43,75	13,75	11,25	0,00	0,00	17,53	*
PS12	Morungaba	143,00	82,75	162,50	31,00	10,25	24,50	0,00	0,00	28,33	*
PS4	Nazaré paulista	259,75	169,00	195,25	15,00	19,25	26,25	0,00	1,50	50,22	3,0%
PS9	Paulínia	196,75	70,00	104,50	43,50	12,00	11,50	0,00	1,00	29,94	3,3%
PS3	Piracaia	307,50	126,75	176,00	25,50	10,50	20,00	0,00	0,00	29,96	*
PS21	Piracicaba	269,25	40,25	98,25	45,00	11,50	6,00	0,00	0,00	27,97	*
PS24	Piracicaba	288,00	62,00	76,50	54,75	8,25	2,25	0,00	0,00	12,67	*
PS22	Rio Claro	280,50	74,75	149,75	18,00	43,75	1,75	0,00	0,00	8,26	*
PS23	Rio Claro	226,40	143,40	133,20	36,20	21,00	7,00	0,00	0,00	23,80	*
PS31	Salto	196,00	42,75	135,25	23,25	14,25	15,00	0,00	0,00	21,80	*
PS20	Santa Bárbara D'oeste	238,25	49,75	174,25	7,00	8,00	4,00	0,00	0,50	2,20	22,7%
PS7	Valinhos	226,40	136,40	181,40	88,00	7,20	8,40	0,00	0,40	34,60	1,2%

PS = posto pluviométrico do Sistema de Alerta a Inundações de São Paulo (SAISP)
 As informações apresentadas nesta tabela foram obtidas de uma fonte de dados brutos

Fonte: SAISP



SALA DE SITUAÇÃO PCJ



DADOS FLUVIOMÉTRICOS

Localização dos Postos da Rede Telemétrica do SAISP nas Bacias PCJ



Legenda

- Postos Telemétricos (Flu/Plu) SAISP
- ~ Hidrografia
- Limite das Bacias PCJ



SALA DE SITUAÇÃO PCJ



REDE TELEMÉTRICA DAEE / SP						
Nomenclatura no mapa	Posto de medição	Código Posto	Cotas de Alerta			
			Atenção	Alerta	Emergência	Extravasamento
PS2	Rio Cachoeira Piracaia	3E-112T	3,50	5,299	7,099	8,90
PS3	Rio Cachoeira Captação Piracaia / Piracaia	3E-116T	1,81	2,209	2,609	3,009
PS4	Rio Atibaia em Nazaré Paulista	3E-089T	1,80	2,20	2,509	2,799
PS5	Rio Atibaia em Atibaia / Atibaia	3E-063T	2,399	2,61	2,799	3,01
PS6	Rio Atibaia no Bairro da Ponte / Itatiba	3D-006T	5,099	5,51	5,91	6,31
PS7	Rio Atibaia Captação Valinhos / Valinhos	3D-007T	3,399	3,71	3,899	4,309
PS8	Rio Atibaia em Desembargador Furtado / Campinas	3D-003T	2,11	2,399	2,710	3,01
PS9	Rio Atibaia Acima de Paulínia / Paulínia	4D-009RT	2,799	3,11	3,399	3,71
PS11	Rio Jaguari em Guaripocaba / Bragança Paulista	3D-015T	3,81	4,21	4,61	5,01
PS12	Rio Jaguari em Buenópolis / Morungaba	3D-009T	2,61	2,91	3,21	3,51
PS13	Rio Jaguari em Jaguariúna / Jaguariúna	3D-008T	2,21	2,51	2,81	3,11
PS14	Rio Camanducaia em Dal Bo/ Jaguariúna	3D-001T	3,11	3,61	4,11	4,61
PS16	Rio Jaguari em Usina Ester / Cosmópolis	4D-001T	9,0	10,0	11,0	12,0
PS19	Ribeirão Quilombo ETE DAE Americana	-	11,318	11,918	12,518	13,119
PS20	Rio Piracicaba em Salta Bárbara D'Oeste / Santa Bárbara D'Oeste	-	3,390	4,190	4,980	5,79
PS21	Rio Piracicaba em Piracicaba / Piracicaba	4D-015T	3,20	3,70	4,20	4,70
PS22	Rio Corumbataí em Rio Claro	-	1,879	2,18	2,479	2,83
PS23	Rio Corumbataí em Batoví / Rio Claro	D4-131T	3,060	3,560	4,060	4,56
PS24	Rio Corumbataí- Captação SEMAE Piracicaba	-	3,399	4,099	4,799	5,50
PS25	Rio Piracicaba em Artemis	4D-007T	3,01	3,51	4,01	4,51
PS26	Rio Capivari em Campinas	-	2,81	3,21	3,61	4,01
PS27	Rio Capivari Sabesp Monte Mor	-	7,077	7,577	8,077	8,577
PS28	Rio Jundiá - Planalto Paulista	-	1,81	2,21	2,61	3,01
PS29	Rio Jundiá - Itaici / Indaiatuba	4E-017T	6,082	6,582	7,082	7,58

Valores calculados com base no OFFSET



SALA DE SITUAÇÃO PCJ



REDE TELEMÉTRICA DAEE/SP

23/07/2018													
Nomeclatura no mapa	Posto de medição	Município	Código do Posto	Vazão (Q)						Nível (Flu)			
				Vazão do rio 23/07/2018 07 h	Nível do rio 23/07/2018 07 h	Vazão Média Histórica de Julho	Vazão 7h/Vazão média	Vazão 23/07/2017 07h	Relação Q (23/07/18) 7h / Q (23/07/17) 7h	Nível Médio Histórico de Julho	Nível 7h/ Nível médio	Nível 23/07/2017 07h	Relação Flu (23/07/18) 7h / Flu (23/07/17) 7h
				(m³/s)	(m)	(m³/s)	%	(m³/s)	%	(m)	%	(m)	%
PS2	Rio Cachoeira Piracaia	Piracaia	3E-122T	1,73	0,58	2,52	31,38 % Abaixo	2,42	28,41 % Abaixo	0,68	15,3 % Abaixo	0,67	13,82 % Abaixo
PS3	Rio Cachoeira Captação Piracaia	Piracaia	3E-116T	2,16	2,51	1,72	25,86 % Acima	0,72	198 % Acima	1,64	52,9 % Acima	1,79	40,07 % Acima
PS4	Rio Atibainha - Mascate	Nazaré Paulista	3E-089T	2,97	2,05	1,78	66,56 % Acima	3,58	17,06 % Abaixo	1,24	65,75 % Acima	2,17	5,62 % Abaixo
PS5	Rio Atibaia em Atibaia	Atibaia	3E-063T	7,37	2,00	6,99	5,37 % Acima	5,43	35,76 % Acima	1,72	16,49 % Acima	1,75	14,16 % Acima
PS6	Rio Atibaia no Bairro da Ponte	Itatiba	3D-006T	9,54	4,04	15,75	39,45 % Abaixo	10,96	12,95 % Abaixo	4,09	1,3 % Abaixo	4,13	2,08 % Abaixo
PS7	Rio Atibaia Captação Valinhos	Valinhos	3D-007T	10,62	0,90	13,69	22,41 % Abaixo	13,46	21,12 % Abaixo	0,99	9,18 % Abaixo	0,99	9,46 % Abaixo
PS8	Rio Atibaia em Desembargador Furtado	Campinas	3D-003T	8,59	0,60	18,87	54,48 % Abaixo	12,88	33,29 % Abaixo	0,86	29,88 % Abaixo	0,74	19,35 % Abaixo
PS9	Rio Atibaia Acima de Paulínia	Paulínia	4D-009RT	9,68	1,90	18,99	49,03 % Abaixo	13,65	29,1 % Abaixo	2,02	5,79 % Abaixo	2,03	6,27 % Abaixo
PS11	Rio Jaguarí em Guaripocaba	Bragança Paulista	3D-015T	1,99	1,12	5,56	64,19 % Abaixo	2,34	15,03 % Abaixo	0,97	16,05 % Acima	1,18	5,17 % Abaixo
PS12	Rio Jaguarí em Buenópolis	Morungaba	3D-009T	3,93	1,15	11,78	66,64 % Abaixo	5,83	32,62 % Abaixo	0,84	36,2 % Acima	1,28	10,16 % Abaixo
PS13	Rio Jaguarí em Jaguariuna	Jaguariúna	3D-008T	4,11	1,11	8,90	53,83 % Abaixo	5,83	29,56 % Abaixo	0,61	80,65 % Acima	1,24	10,19 % Abaixo
PS14	Rio Camanducaia em Dal Bo	Jaguariúna	3D-001T	2,11	0,13	8,95	76,41 % Abaixo	4,93	57,18 % Abaixo	0,54	76,07 % Abaixo	0,41	68,22 % Abaixo
PS16	Rio Jaguarí em Usina Ester	Cosmópolis	4D-001T	4,48	0,44	22,13	79,76 % Abaixo	13,63	67,13 % Abaixo	0,92	51,93 % Abaixo	0,77	43,08 % Abaixo
PS19	Ribeirão Quilombo ETE DAE Americana	Americana	-	3,12	8,02	*	*	*	*	8,23	2,59 % Abaixo	*	*
PS20	Rio Piracicaba em Santa Bárbara D'Oeste	Santa Bárbara D'Oeste	-	20,28	0,98	*	*	34,85	41,81 % Abaixo	1,36	28,13 % Abaixo	1,20	18,45 % Abaixo
PS21	Rio Piracicaba em Piracicaba	Piracicaba	4D-015T	19,44	1,02	65,27	70,22 % Abaixo	42,80	54,58 % Abaixo	1,52	32,91 % Abaixo	1,35	24,56 % Abaixo
PS22	Rio Corumbataí em Rio Claro	Rio Claro	-	2,29	0,84	*	*	3,13	26,9 % Abaixo	1,37	38,71 % Abaixo	1,38	39,03 % Abaixo
PS23	Rio Corumbataí - Novo Batovi	Rio Claro	4D-042T	2,83	0,50	4,30	34,22 % Abaixo	3,57	20,81 % Abaixo	1,20	58,4 % Abaixo	0,61	18,43 % Abaixo
PS24	Rio Corumbataí- Captação SEMAE Piracicaba	Piracicaba	-	2,13	0,80	9,57	77,75 % Abaixo	8,74	75,63 % Abaixo	1,07	24,92 % Abaixo	1,05	24,03 % Abaixo
PS25	Rio Piracicaba em Artemis	Piracicaba	4D-007T	23,36	0,41	78,29	70,16 % Abaixo	52,74	55,71 % Abaixo	1,04	60,55 % Abaixo	0,80	48,94 % Abaixo
PS26	Rio Capivari em Campinas	Campinas	-	0,42	1,35	1,74	75,86 % Abaixo	1,57	73,2 % Abaixo	1,66	18,54 % Abaixo	1,67	19,11 % Abaixo
PS27	Rio Capivari Sabesp Monte Mor	Monte Mor	-	1,75	4,83	*	*	4,45	60,67 % Abaixo	5,20	7,12 % Abaixo	5,22	7,54 % Abaixo
PS28	Rio Jundiá - Planalto Paulista	Campo Limpo Paulista	-	0,58	1,51	0,72	19,46 % Abaixo	0,74	21,3 % Abaixo	1,49	1,25 % Acima	1,58	4,55 % Abaixo
PS29	Rio Jundiá em Itaici	Indaiatuba	4E-017	2,64	1,18	7,31	63,89 % Abaixo	6,06	56,46 % Abaixo	1,28	7,84 % Abaixo	1,35	12,56 % Abaixo

OBS1: Para o cálculo das médias dos meses de cada ano, foram considerados apenas os valores registrados pela telemetria às 7h00min e 18h00min de cada dia do mês.

OBS2: Os postos PS19,PS20,PS22,PS24,PS27 e PS28 são novos. Por conta disso, o cálculo das médias históricas é baseado em séries com menos de 5 anos.

- PS19 - Nível publicado no site SAISP - 524,1 / OFFSET - 516,078 / DIFERENÇA (524,1-516,078) = 8,02
- PS20 - Nível publicado no site SAISP - 491,23 / OFFSET - 490,251 / DIFERENÇA (491,23-490,251) = 0,98
- PS22 - Nível publicado no site SAISP - 557,61 / OFFSET - 556,768 / DIFERENÇA (557,61-556,768) = 0,84
- PS23 - Nível publicado no site SAISP - 531,94 / OFFSET - 531,44 / DIFERENÇA (531,94-531,44) = 0,50
- PS27 - Nível publicado no site SAISP - 526,83 / OFFSET - 522,001 / DIFERENÇA (526,83-522,001) = 4,83
- PS29 - Nível publicado no site SAISP - 553,37 / OFFSET - 552,187 / DIFERENÇA (553,37-552,187) = 1,18

Legenda: Normal Atenção Alerta Emergência Extravasamento

Fonte: SAISP



SALA DE SITUAÇÃO PCJ



PREVISÃO DE CHUVAS PARA 5 DIAS



Mapa de previsão de chuvas para 5 dias não foi atualizado até o fechamento do boletim devido ao processo de modernização do sistema de supercomputação do CPTEC/INPE.

Não há previsão de chuvas entre os dias 18 e 22 de junho nas bacias PCJ.

Fonte: CPTEC / INPE



SALA DE SITUAÇÃO PCJ



Situação das chuvas às 08h00min

Imagem Composta dos Radares de Bauru e de Presidente Prudente - 23/07/2018 08:00

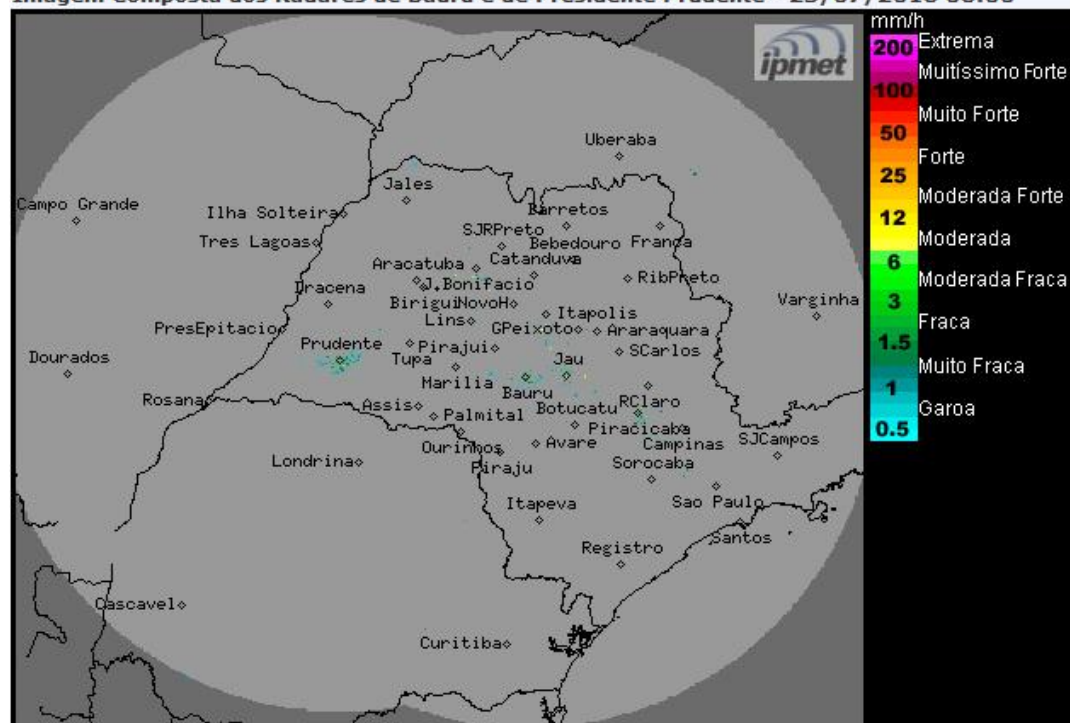

Os radares meteorológicos do IPMet/UNESP, instalados em Bauru e Presidente Prudente, não estão detectando chuva no estado de São Paulo e nem nas demais áreas de cobertura.

Segunda-feira (23/07): Céu parcialmente nublado passando a claro e sem chuva no estado de São Paulo, exceto para o litoral e sul do estado, onde há previsão de chuvas fracas e isoladas, devido a proximidade de uma frente fria no litoral da Região Sul.

Terça-feira (24/07) e Quarta-feira (25/07): A passagem de uma nova frente fria pelo oceano Atlântico, na altura do litoral paulista, mantém com muita nebulosidade e com previsão de chuva nas regiões sul e leste do estado de São Paulo, principalmente na faixa litorânea. Nas demais regiões do estado, haverá variação de nebulosidade, sem ocorrência de chuva.

Quinta-feira (26/07): Frente fria desloca-se para o Rio de Janeiro, mas um centro baixa pressão na altura do litoral paulista, deixa a faixa leste com muita nebulosidade e sujeita a chuvas isoladas. Demais regiões, sem previsão de chuva e temperaturas com ligeiro declínio.

METEOROLOGISTA: Zildene Pedrosa de Oliveira Emídio
IPMet/UNESP

Fonte: IPMET/UNESP

** Outras informações como previsão do tempo, meteogramas, gráficos de vazão e nível, podem ser encontrados no site da Sala de Situação PCJ.*