

27/07/2018

Boletim Diário da Sala de Situação PCJ





SALA DE SITUAÇÃO PCJ



Dados Pluviométricos das Bacias PCJ

CHUVA ACUMULADA EM 24 HORAS NAS BACIAS PCJ

26/07/2018 7h00min às 27/07/2018 7h00min

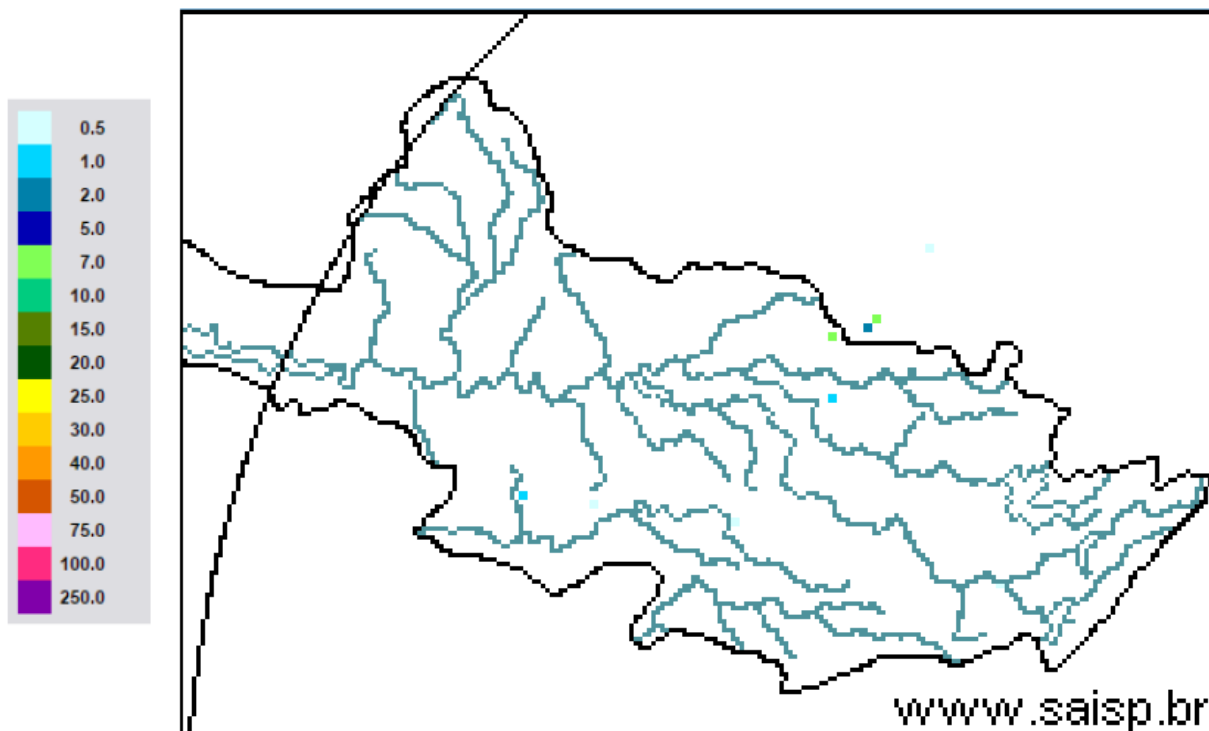

SAISP
Sistema de Alertas a
Inundações de São Paulo

CTH | Centro Tecnológico de
Hidráulica e Recursos
Hídricos

Fundação
Centro Tecnológico
de Hidráulica

Fonte: SAISP



SALA DE SITUAÇÃO PCJ



Localização dos Postos da Rede Telemétrica do SAISP nas Bacias PCJ

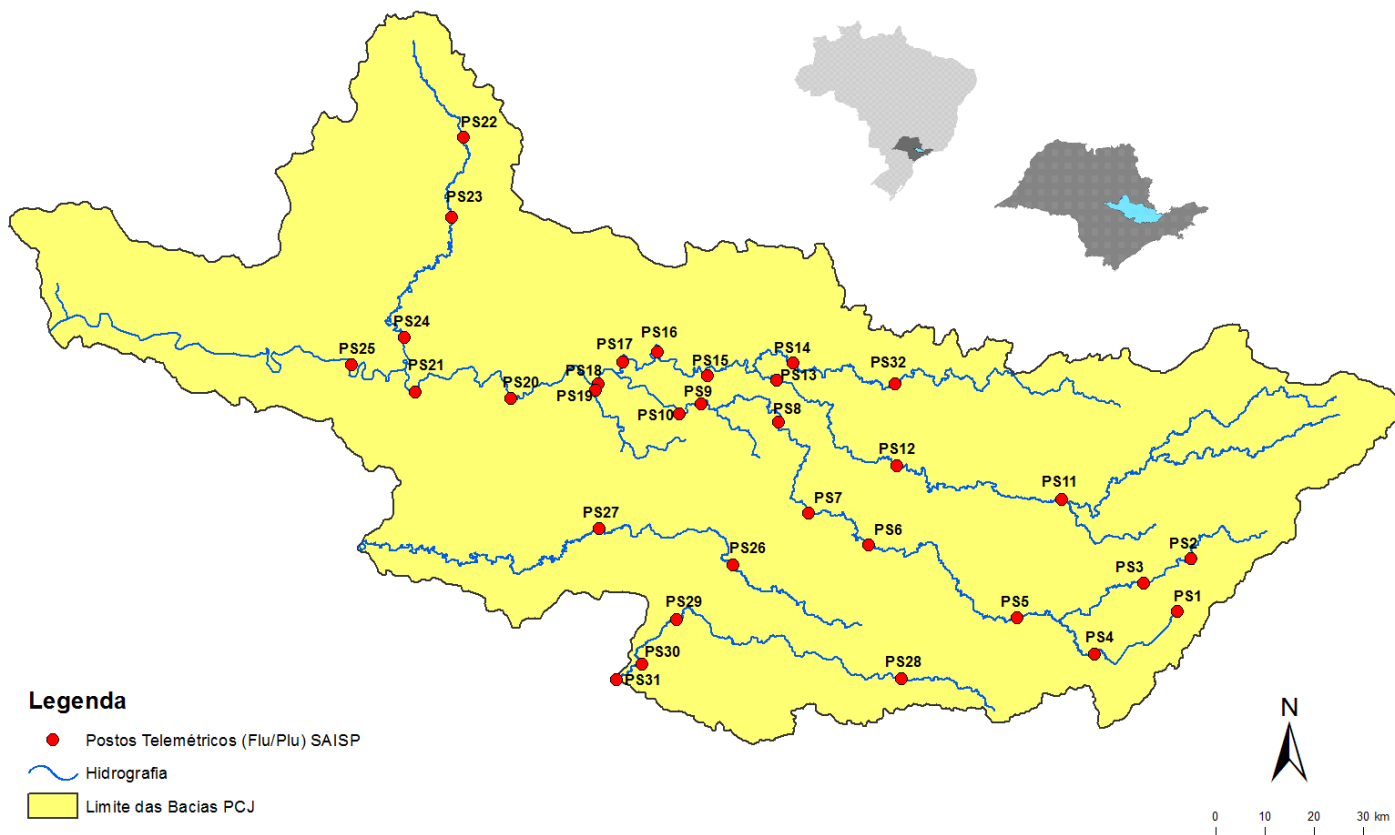



SALA DE SITUAÇÃO PCJ



Rede telemétrica do SAISP

Nomenclatura no mapa *	Postos	2018						Chuva acumulada das 7h de 26/07/2018 às 7h de 27/07/2018 (mm)	Chuva acumulada em julho (até 27/07/2018 7h00min) (mm)	Chuva média mensal de julho (mm)	Quantidade de chuva em relação à média (%)
		Janeiro	Fevereiro	Março	Abril	Maiο	Junho				
PS25	Artemis	189,00	45,40	63,20	86,60	20,60	5,80	0,00	0,20	15,93	1,3%
PS18	Americana	162,60	93,80	92,20	12,80	8,40	10,60	0,00	0,20	*	*
PS19	Americana	213,60	128,00	123,20	15,60	4,60	9,20	0,00	0,60	15,33	3,9%
PS5	Atibaia	236,80	110,60	262,40	10,00	18,00	32,00	0,00	1,80	30,43	5,9%
PS11	Bragança Paulista	221,00	180,80	108,40	18,00	16,80	20,80	0,00	0,80	26,63	3,0%
PS8	Campinas	148,50	81,50	91,25	19,75	9,50	13,50	0,50	0,50	33,50	1,5%
PS26	Campinas	225,25	101,50	160,75	21,25	13,00	26,25	0,00	0,50	14,80	3,4%
PS28	Campo Limpo Paulista	171,60	24,60	167,60	12,80	15,40	25,60	0,20	3,00	13,80	21,7%
PS16	Cosmópolis	227,50	64,25	141,00	68,25	16,25	2,25	0,00	0,50	9,50	5,3%
PS14	Dal Bo	243,40	89,20	136,40	17,60	12,20	18,20	0,40	0,40	24,62	1,6%
PS29	Indaiatuba	148,40	63,40	161,00	32,00	12,20	22,80	0,00	0,00	26,68	*
PS6	Itatiba	188,50	100,00	248,75	42,00	8,00	9,00	0,00	0,50	21,14	2,4%
PS13	Jaguariúna	252,80	124,20	113,40	16,40	9,60	6,60	0,40	0,40	20,12	2,0%
PS17	Limeira	291,25	77,00	132,25	22,75	12,00	2,00	0,00	0,50	16,22	3,1%
PS27	Monte Mor	283,00	55,00	72,00	43,75	13,75	11,25	0,00	0,00	17,53	*
PS12	Morungaba	143,00	82,75	162,50	31,00	10,25	24,50	0,00	0,00	28,33	*
PS4	Nazaré paulista	259,75	169,00	195,25	15,00	19,25	26,25	0,00	1,50	50,22	3,0%
PS9	Paulínia	196,75	70,00	104,50	43,50	12,00	11,50	0,00	1,00	29,94	3,3%
PS3	Piracaia	307,50	126,75	176,00	25,50	10,50	20,00	0,00	0,00	29,96	*
PS21	Piracicaba	269,25	40,25	98,25	45,00	11,50	6,00	0,00	0,00	27,97	*
PS24	Piracicaba	288,00	62,00	76,50	54,75	8,25	2,25	0,00	0,00	12,67	*
PS22	Rio Claro	280,50	74,75	149,75	18,00	43,75	1,75	0,00	0,00	8,26	*
PS23	Rio Claro	226,40	143,40	133,20	36,20	21,00	7,00	0,00	0,00	23,80	*
PS31	Salto	196,00	42,75	135,25	23,25	14,25	15,00	0,00	0,00	21,80	*
PS20	Santa Bárbara D'oeste	238,25	49,75	174,25	7,00	8,00	4,00	0,00	0,50	2,20	22,7%
PS7	Valinhos	226,40	136,40	181,40	88,00	7,20	8,40	0,00	0,40	34,60	1,2%

PS = posto pluviométrico do Sistema de Alerta a Inundações de São Paulo (SAISP)
 As informações apresentadas nesta tabela foram obtidas de uma fonte de dados brutos

Fonte: SAISP



SALA DE SITUAÇÃO PCJ



DADOS FLUVIOMÉTRICOS

Localização dos Postos da Rede Telemétrica do SAISP nas Bacias PCJ

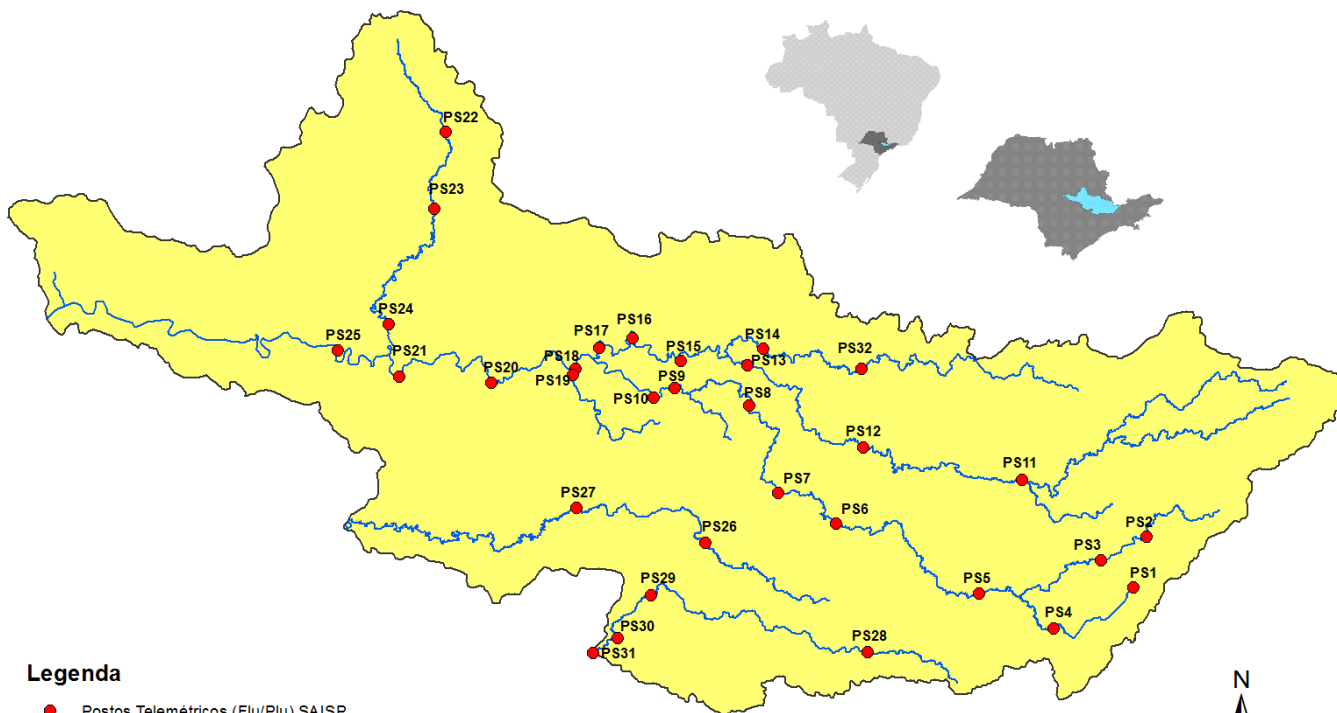

Legenda

- Postos Telemétricos (Flu/Plu) SAISP
- ~ Hidrografia
- Limite das Bacias PCJ



SALA DE SITUAÇÃO PCJ



REDE TELEMÉTRICA DAEE / SP						
Nomenclatura no mapa	Posto de medição	Código Posto	Cotas de Alerta			
			Atenção	Alerta	Emergência	Extravasamento
PS2	Rio Cachoeira Piracaia	3E-112T	3,50	5,299	7,099	8,90
PS3	Rio Cachoeira Captação Piracaia / Piracaia	3E-116T	1,81	2,209	2,609	3,009
PS4	Rio Atibaína em Nazaré Paulista	3E-089T	1,80	2,20	2,509	2,799
PS5	Rio Atibaia em Atibaia / Atibaia	3E-063T	2,399	2,61	2,799	3,01
PS6	Rio Atibaia no Bairro da Ponte / Itatiba	3D-006T	5,099	5,51	5,91	6,31
PS7	Rio Atibaia Captação Valinhos / Valinhos	3D-007T	3,399	3,71	3,899	4,309
PS8	Rio Atibaia em Desembargador Furtado / Campinas	3D-003T	2,11	2,399	2,710	3,01
PS9	Rio Atibaia Acima de Paulínia / Paulínia	4D-009RT	2,799	3,11	3,399	3,71
PS11	Rio Jaguari em Guaripocaba / Bragança Paulista	3D-015T	3,81	4,21	4,61	5,01
PS12	Rio Jaguari em Buenópolis / Morungaba	3D-009T	2,61	2,91	3,21	3,51
PS13	Rio Jaguari em Jaguariúna / Jaguariúna	3D-008T	2,21	2,51	2,81	3,11
PS14	Rio Camanducaia em Dal Bo/ Jaguariúna	3D-001T	3,11	3,61	4,11	4,61
PS16	Rio Jaguari em Usina Ester / Cosmópolis	4D-001T	9,0	10,0	11,0	12,0
PS19	Ribeirão Quilombo ETE DAE Americana	-	11,318	11,918	12,518	13,119
PS20	Rio Piracicaba em Salta Bárbara D'Oeste / Santa Bárbara D'Oeste	-	3,390	4,190	4,980	5,79
PS21	Rio Piracicaba em Piracicaba / Piracicaba	4D-015T	3,20	3,70	4,20	4,70
PS22	Rio Corumbataí em Rio Claro	-	1,879	2,18	2,479	2,83
PS23	Rio Corumbataí em Batoví / Rio Claro	D4-131T	3,060	3,560	4,060	4,56
PS24	Rio Corumbataí- Captação SEMAE Piracicaba	-	3,399	4,099	4,799	5,50
PS25	Rio Piracicaba em Artemis	4D-007T	3,01	3,51	4,01	4,51
PS26	Rio Capivari em Campinas	-	2,81	3,21	3,61	4,01
PS27	Rio Capivari Sabesp Monte Mor	-	7,077	7,577	8,077	8,577
PS28	Rio Jundiá - Planalto Paulista	-	1,81	2,21	2,61	3,01
PS29	Rio Jundiá - Itaici / Indaiatuba	4E-017T	6,082	6,582	7,082	7,58

Valores calculados com base no OFFSET



SALA DE SITUAÇÃO PCJ



REDE TELEMÉTRICA DAEE/SP

27/07/2018													
Nomeclatura no mapa	Posto de medição	Município	Código do Posto	Vazão (Q)						Nível (Flu)			
				Vazão do rio 27/07/2018 07 h	Nível do rio 27/07/2018 07 h	Vazão Média Histórica de Julho	Vazão 7h/Vazão média	Vazão 27/07/2017 07h	Relação Q (27/07/18) 7h / Q (27/07/17) 7h	Nível Médio Histórico de Julho	Nível 7h/ Nível médio	Nível 27/07/2017 07h	Relação Flu (27/07/18) 7h / Flu (27/07/17) 7h
				(m³/s)	(m)	(m³/s)	%	(m³/s)	%	(m)	%	(m)	%
PS2	Rio Cachoeira Piracaia	Piracaia	3E-122T	1,69	0,58	2,52	32,96 % Abaixo	2,32	27,15 % Abaixo	0,68	15,3 % Abaixo	0,66	12,25 % Abaixo
PS3	Rio Cachoeira Captação Piracaia	Piracaia	3E-116T	2,08	2,48	1,72	21,2 % Acima	0,71	191,52 % Acima	1,64	51,08 % Acima	1,78	39,09 % Acima
PS4	Rio Atibainha - Mascate	Nazaré Paulista	3E-089T	3,71	2,20	1,78	108,06 % Acima	3,59	3,46 % Acima	1,24	77,88 % Acima	2,17	1,24 % Acima
PS5	Rio Atibaia em Atibaia	Atibaia	3E-063T	7,04	1,95	6,99	0,65 % Acima	5,20	35,48 % Acima	1,72	13,58 % Acima	1,72	13,24 % Acima
PS6	Rio Atibaia no Bairro da Ponte	Itatiba	3D-006T	9,13	4,01	15,75	42,05 % Abaixo	10,38	12,08 % Abaixo	4,09	2,03 % Abaixo	4,09	1,96 % Abaixo
PS7	Rio Atibaia Captação Valinhos	Valinhos	3D-007T	10,68	0,90	13,69	21,97 % Abaixo	12,97	17,62 % Abaixo	0,99	9,18 % Abaixo	0,98	7,88 % Abaixo
PS8	Rio Atibaia em Desembargador Furtado	Campinas	3D-003T	7,84	0,57	18,87	58,46 % Abaixo	12,20	35,75 % Abaixo	0,86	33,38 % Abaixo	0,73	21,49 % Abaixo
PS9	Rio Atibaia Acima de Paulínia	Paulínia	4D-009RT	9,89	1,91	18,99	47,92 % Abaixo	12,64	21,76 % Abaixo	2,02	5,29 % Abaixo	2,00	4,36 % Abaixo
PS11	Rio Jaguari em Guaripocaba	Bragança Paulista	3D-015T	1,99	1,12	5,56	64,19 % Abaixo	2,32	14,38 % Abaixo	0,97	16,05 % Acima	1,18	4,92 % Abaixo
PS12	Rio Jaguari em Buenópolis	Morungaba	3D-009T	3,76	1,14	11,78	68,08 % Abaixo	5,60	32,84 % Abaixo	0,84	35,02 % Acima	1,27	9,88 % Abaixo
PS13	Rio Jaguari em Jaguariuna	Jaguariúna	3D-008T	4,54	1,15	8,90	49 % Abaixo	5,83	22,19 % Abaixo	0,61	87,16 % Acima	1,24	6,96 % Abaixo
PS14	Rio Camanducaia em Dal Bo	Jaguariúna	3D-001T	1,51	0,05	8,95	83,12 % Abaixo	4,49	66,4 % Abaixo	0,54	90,8 % Abaixo	0,37	86,52 % Abaixo
PS16	Rio Jaguari em Usina Ester	Cosmópolis	4D-001T	4,99	0,46	22,13	77,45 % Abaixo	11,76	57,55 % Abaixo	0,92	49,75 % Abaixo	0,70	34,29 % Abaixo
PS19	Ribeirão Quilombo ETE DAE Americana	Americana	-	3,17	8,03	*	*	*	*	8,23	2,46 % Abaixo	*	*
PS20	Rio Piracicaba em Santa Bárbara D'Oeste	Santa Bárbara D'Oeste	-	19,62	0,96	*	*	35,52	44,77 % Abaixo	1,36	29,6 % Abaixo	1,21	20,77 % Abaixo
PS21	Rio Piracicaba em Piracicaba	Piracicaba	4D-015T	17,21	0,97	65,27	73,63 % Abaixo	39,72	56,67 % Abaixo	1,52	36,2 % Abaixo	1,32	26,24 % Abaixo
PS22	Rio Corumbatai em Rio Claro	Rio Claro	-	2,27	0,84	*	*	3,13	27,37 % Abaixo	1,37	38,71 % Abaixo	1,38	38,96 % Abaixo
PS23	Rio Corumbatai - Novo Batovi	Rio Claro	4D-042T	2,92	0,51	4,30	32,13 % Abaixo	3,59	18,6 % Abaixo	1,20	57,56 % Abaixo	0,61	17,07 % Abaixo
PS24	Rio Corumbatai- Captação SEMAE Piracicaba	Piracicaba	-	1,95	0,79	9,57	79,63 % Abaixo	7,92	75,38 % Abaixo	1,07	25,86 % Abaixo	1,03	23,15 % Abaixo
PS25	Rio Piracicaba em Artemis	Piracicaba	4D-007T	20,40	0,36	78,29	73,94 % Abaixo	45,67	55,33 % Abaixo	1,04	65,36 % Abaixo	0,73	50,95 % Abaixo
PS26	Rio Capivari em Campinas	Campinas	-	0,48	1,38	1,74	72,41 % Abaixo	1,54	68,76 % Abaixo	1,66	16,73 % Abaixo	1,66	17,02 % Abaixo
PS27	Rio Capivari Sabesp Monte Mor	Monte Mor	-	1,84	4,84	*	*	4,05	54,56 % Abaixo	5,20	6,93 % Abaixo	5,18	6,6 % Abaixo
PS28	Rio Jundiá - Planalto Paulista	Campo Limpo Paulista	-	0,60	1,52	0,72	16,68 % Abaixo	0,67	10,09 % Abaixo	1,49	1,92 % Acima	1,55	2 % Abaixo
PS29	Rio Jundiá em Itaiaci	Indaiatuba	4E-017	2,97	1,20	7,31	59,38 % Abaixo	5,81	48,91 % Abaixo	1,28	6,28 % Abaixo	1,34	10,22 % Abaixo

OBS1: Para o cálculo das médias dos meses de cada ano, foram considerados apenas os valores registrados pela telemetria às 7h00min e 18h00min de cada dia do mês.

OBS2: Os postos PS19,PS20,PS22,PS24,PS27 e PS28 são novos. Por conta disso, o cálculo das médias históricas é baseado em séries com menos de 5 anos.

PS19 - Nível publicado no site SAISP - 524,11 / OFFSET - 516,078 / DIFERENÇA (524,11-516,078) = 8,03
 PS20 - Nível publicado no site SAISP - 491,21 / OFFSET - 490,251 / DIFERENÇA (491,21-490,251) = 0,96
 PS22 - Nível publicado no site SAISP - 557,61 / OFFSET - 556,768 / DIFERENÇA (557,61-556,768) = 0,84
 PS23 - Nível publicado no site SAISP - 531,95 / OFFSET - 531,44 / DIFERENÇA (531,95-531,44) = 0,51
 PS27 - Nível publicado no site SAISP - 526,84 / OFFSET - 522,001 / DIFERENÇA (526,84-522,001) = 4,84
 PS29 - Nível publicado no site SAISP - 553,39 / OFFSET - 552,187 / DIFERENÇA (553,39-552,187) = 1,20

Legenda: Normal Atenção Alerta Emergência Extravasamento

Fonte: SAISP



SALA DE SITUAÇÃO PCJ



Situação das chuvas às 08h00min

Imagem Composta dos Radares de Bauru e de Presidente Prudente - 27/07/2018 08:00

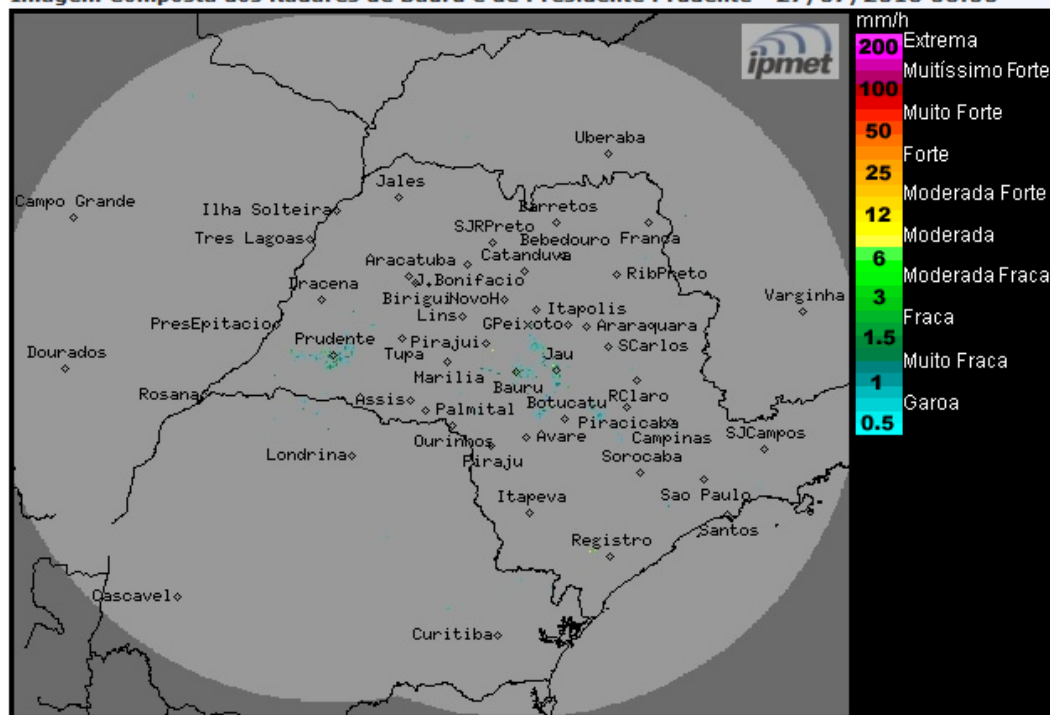

Os radares meteorológicos do IPMet/UNESP, instalados em Bauru e Presidente Prudente, não estão detectando chuva no estado de São Paulo e nem nas demais áreas de cobertura.

Sexta-feira (27/07): O Tempo sobre o estado de São Paulo segue sem alterações significativas, mantendo-se estável e com pouca nebulosidade em grande parte das regiões paulistas, devido atuação de uma massa de ar mais seco. A faixa litorânea, ainda permanece com muita nebulosidade e sujeita a chuvas fracas e isoladas, apenas no período da manhã.

Sábado (28/07): O Tempo permanece estável no estado de São Paulo, mas ao longo do dia ocorre variação da nebulosidade, especialmente no oeste, centro, sul e leste paulistas.

Domingo (29/07): O Tempo no interior paulista segue estável, contudo instabilidades no Sul do Brasil se organizam e um novo sistema frontal se forma no oceano Atlântico, causando aumento da nebulosidade e chuvas isoladas no sul e leste do estado. Este sistema é previsto a deslocar-se pelo litoral paulista durante a segunda-feira (30/07).

METEOROLOGISTA: Fernando de Almeida Tavares
IPMet/UNESP

Fonte: IPMET/UNESP

** Outras informações como previsão do tempo, meteogramas, gráficos de vazão e nível, podem ser encontrados no site da Sala de Situação PCJ.*