

07/08/2018

## Boletim Diário da Sala de Situação PCJ





**SALA DE SITUAÇÃO PCJ**



## Dados Pluviométricos das Bacias PCJ

**CHUVA ACUMULADA EM 24 HORAS NAS BACIAS PCJ**

06/08/2018 7h00min às 07/08/2018 7h00min

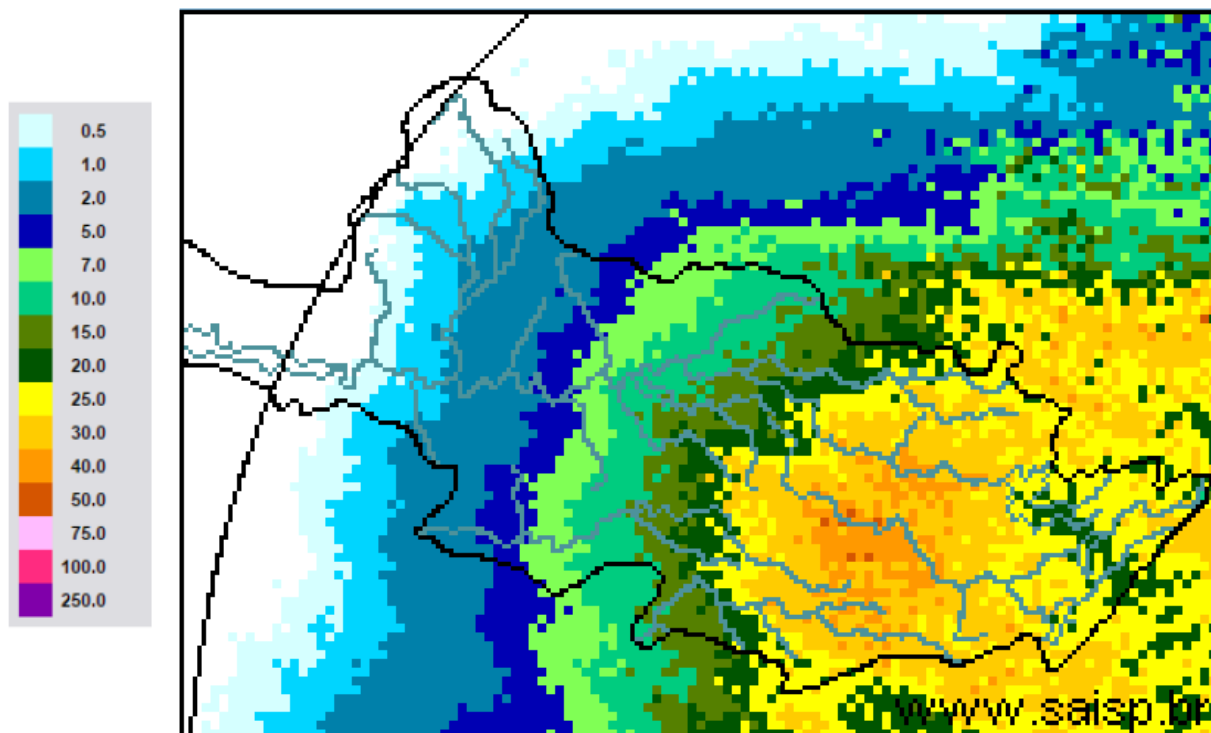

**SAISP**  
Sistema de Alertas a  
Inundações de São Paulo

**CTH** | Centro Tecnológico de  
Hidráulica e Recursos  
Hídricos

 Fundação  
Centro Tecnológico  
de Hidráulica

Fonte: SAISP



# SALA DE SITUAÇÃO PCJ



## Localização dos Postos da Rede Telemétrica do SAISP nas Bacias PCJ

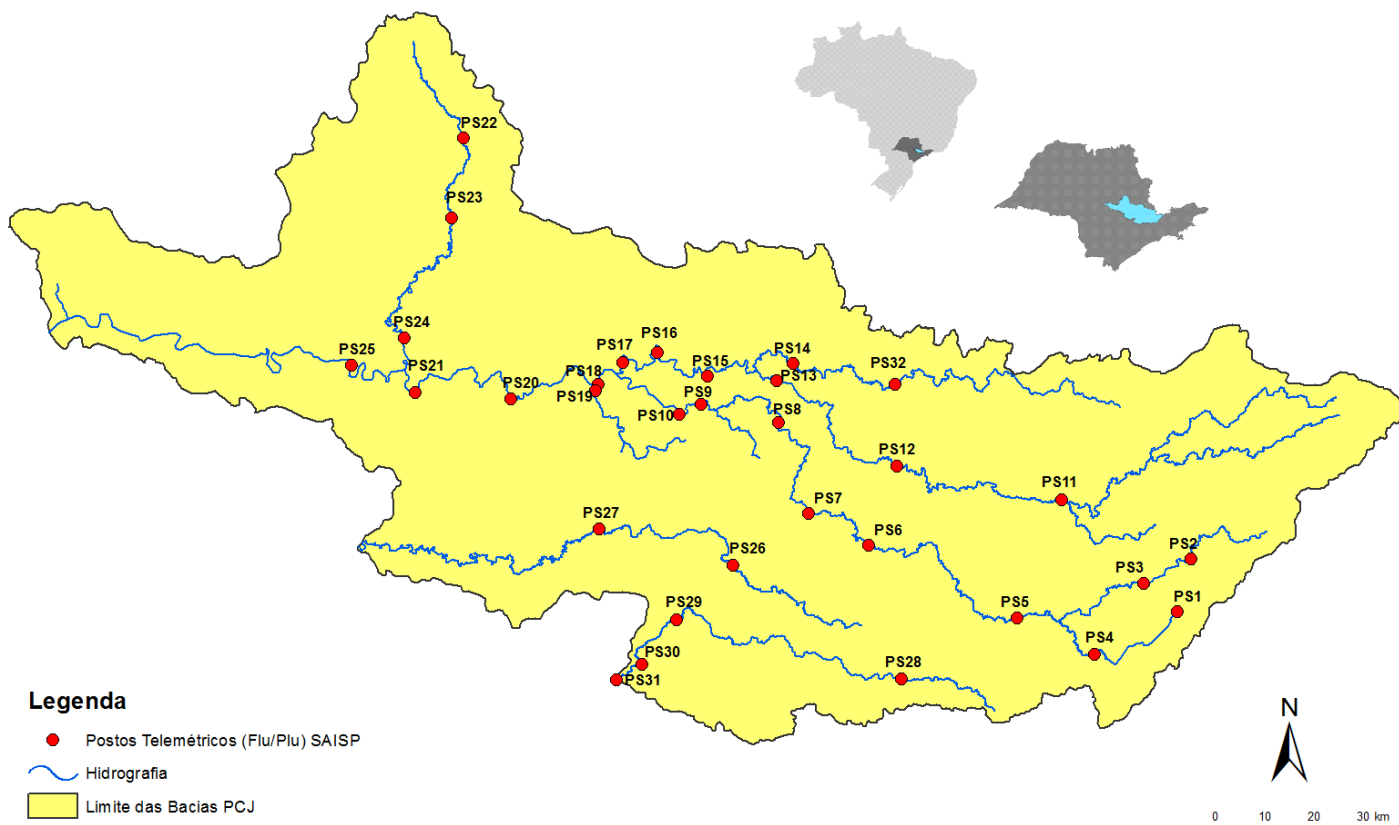



# SALA DE SITUAÇÃO PCJ



Rede telemétrica do SAISP

Nomenclatura no mapa *	Postos	2018							Chuva acumulada das 7h de 06/08/2018 às 7h de 07/08/2018 (mm)	Chuva acumulada em agosto (até 07/08/2018 7h00min) (mm)	Chuva média mensal de agosto (mm)	Quantidade de chuva em relação à média (%)
		Janeiro	Fevereiro	Março	Abril	Mai	Junho	Julho				
PS25	Artemis	189,00	45,40	63,20	86,60	20,60	5,80	2,20	10,00	73,40	24,94	294,3%
PS18	Americana	162,60	93,80	92,20	12,80	8,40	10,60	1,00	20,60	69,20	*	*
PS19	Americana	213,60	128,00	123,20	15,60	4,60	9,20	3,00	19,00	65,40	43,80	149,3%
PS5	Atibaia	236,80	110,60	262,40	10,00	18,00	32,00	9,60	19,60	66,00	25,03	263,7%
PS11	Bragança Paulista	221,00	180,80	108,40	18,00	16,80	20,80	8,00	13,40	56,40	25,80	218,6%
PS8	Campinas	148,50	81,50	91,25	19,75	9,50	13,50	3,00	12,50	63,00	22,47	280,3%
PS26	Campinas	225,25	101,50	160,75	21,25	13,00	26,25	4,50	12,25	63,25	38,47	164,4%
PS28	Campo Limpo Paulista	171,60	24,60	167,60	12,80	15,40	25,60	10,80	13,00	51,00	45,87	111,2%
PS16	Cosmópolis	227,50	64,25	141,00	68,25	16,25	2,25	2,50	16,00	60,75	27,75	218,9%
PS14	Dal Bo	243,40	89,20	136,40	17,60	12,20	18,20	5,00	19,00	63,00	21,90	287,7%
PS29	Indaiatuba	148,40	63,40	161,00	32,00	12,20	22,80	10,60	7,00	53,80	28,43	189,2%
PS6	Itatiba	188,50	100,00	248,75	42,00	8,00	9,00	6,50	*	45,00	31,27	143,9%
PS13	Jaguariúna	252,80	124,20	113,40	16,40	9,60	6,60	4,60	15,20	52,60	25,23	208,5%
PS17	Limeira	291,25	77,00	132,25	22,75	12,00	2,00	2,25	16,50	62,50	22,15	282,2%
PS27	Monte Mor	283,00	55,00	72,00	43,75	13,75	11,25	2,75	13,75	64,00	34,48	185,6%
PS12	Morungaba	143,00	82,75	162,50	31,00	10,25	24,50	3,75	17,50	64,50	26,31	245,2%
PS4	Nazaré paulista	259,75	169,00	195,25	15,00	19,25	26,25	12,75	26,75	93,75	31,28	299,8%
PS9	Paulínia	196,75	70,00	104,50	43,50	12,00	11,50	3,00	15,25	62,75	23,15	271,1%
PS3	Piracaia	307,50	126,75	176,00	25,50	10,50	20,00	4,75	17,50	64,75	36,22	178,8%
PS21	Piracicaba	269,25	40,25	98,25	45,00	11,50	6,00	0,25	13,25	84,50	24,56	344,1%
PS24	Piracicaba	288,00	62,00	76,50	54,75	8,25	2,25	0,75	19,25	89,00	32,07	277,5%
PS22	Rio Claro	280,50	74,75	149,75	18,00	43,75	1,75	0,50	24,25	103,00	28,61	360,0%
PS23	Rio Claro	226,40	143,40	133,20	36,20	21,00	7,00	2,00	19,60	66,00	20,70	318,8%
PS31	Salto	196,00	42,75	135,25	23,25	14,25	15,00	18,00	5,75	50,75	36,46	139,2%
PS20	Santa Bárbara D'oste	238,25	49,75	174,25	7,00	8,00	4,00	2,25	16,25	80,25	34,67	231,5%
PS7	Valinhos	226,40	136,40	181,40	88,00	7,20	8,40	7,00	26,80	64,60	34,00	190,0%

PS = posto pluviométrico do Sistema de Alerta a Inundações de São Paulo (SAISP)

As informações apresentadas nesta tabela foram obtidas de uma fonte de dados brutos

\*PS6 - Dado indisponível (chuva acumulada em agosto até 06/08/2018)

Fonte: SAISP



## SALA DE SITUAÇÃO PCJ



### DADOS FLUVIOMÉTRICOS

Localização dos Postos da Rede Telemétrica do SAISP nas Bacias PCJ

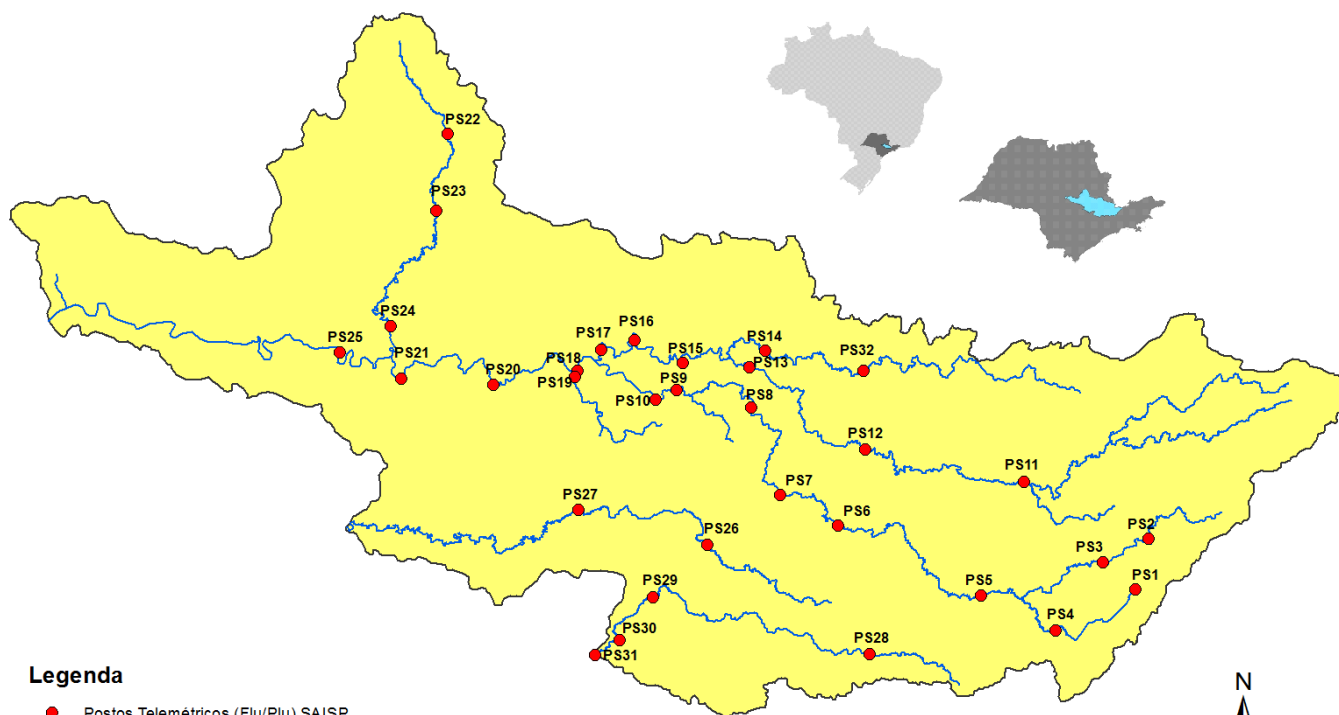

#### Legenda

- Postos Telemétricos (Flu/Plu) SAISP
- ~ Hidrografia
- Limite das Bacias PCJ



# SALA DE SITUAÇÃO PCJ



REDE TELEMÉTRICA DAEE / SP						
Nomenclatura no mapa	Posto de medição	Código Posto	Cotas de Alerta			
			Atenção	Alerta	Emergência	Extravasamento
PS2	Rio Cachoeira Piracaia	3E-112T	3,50	5,299	7,099	8,90
PS3	Rio Cachoeira Captação Piracaia / Piracaia	3E-116T	1,81	2,209	2,609	3,009
PS4	Rio Atibaia em Nazaré Paulista	3E-089T	1,80	2,20	2,509	2,799
PS5	Rio Atibaia em Atibaia / Atibaia	3E-063T	2,399	2,61	2,799	3,01
PS6	Rio Atibaia no Bairro da Ponte / Itatiba	3D-006T	5,099	5,51	5,91	6,31
PS7	Rio Atibaia Captação Valinhos / Valinhos	3D-007T	3,399	3,71	3,899	4,309
PS8	Rio Atibaia em Desembargador Furtado / Campinas	3D-003T	2,11	2,399	2,710	3,01
PS9	Rio Atibaia Acima de Paulínia / Paulínia	4D-009RT	2,799	3,11	3,399	3,71
PS11	Rio Jaguari em Guaripocaba / Bragança Paulista	3D-015T	3,81	4,21	4,61	5,01
PS12	Rio Jaguari em Buenópolis / Morungaba	3D-009T	2,61	2,91	3,21	3,51
PS13	Rio Jaguari em Jaguariúna / Jaguariúna	3D-008T	2,21	2,51	2,81	3,11
PS14	Rio Camanducaia em Dal Bo/ Jaguariúna	3D-001T	3,11	3,61	4,11	4,61
PS16	Rio Jaguari em Usina Ester / Cosmópolis	4D-001T	9,0	10,0	11,0	12,0
PS19	Ribeirão Quilombo ETE DAE Americana	-	11,318	11,918	12,518	13,119
PS20	Rio Piracicaba em Salta Bárbara D'Oeste / Santa Bárbara D'Oeste	-	3,390	4,190	4,980	5,79
PS21	Rio Piracicaba em Piracicaba / Piracicaba	4D-015T	3,20	3,70	4,20	4,70
PS22	Rio Corumbataí em Rio Claro	-	1,879	2,18	2,479	2,83
PS23	Rio Corumbataí em Batoví / Rio Claro	D4-131T	3,060	3,560	4,060	4,56
PS24	Rio Corumbataí- Captação SEMAE Piracicaba	-	3,399	4,099	4,799	5,50
PS25	Rio Piracicaba em Artemis	4D-007T	3,01	3,51	4,01	4,51
PS26	Rio Capivari em Campinas	-	2,81	3,21	3,61	4,01
PS27	Rio Capivari Sabesp Monte Mor	-	7,077	7,577	8,077	8,577
PS28	Rio Jundiá - Planalto Paulista	-	1,81	2,21	2,61	3,01
PS29	Rio Jundiá - Itaici / Indaiatuba	4E-017T	6,082	6,582	7,082	7,58

Valores calculados com base no OFFSET



# SALA DE SITUAÇÃO PCJ



## REDE TELEMÉTRICA DAEE/SP

07/08/2018													
Nomeclatura no mapa	Posto de medição	Município	Código do Posto	Vazão (Q)						Nível (Flu)			
				Vazão do rio 07/08/2018 07 h	Nível do rio 07/08/2018 07 h	Vazão Média Histórica de Agosto	Vazão 7h/Vazão média	Vazão 07/08/2017 07h	Relação Q (07/08/18) 7h / Q (07/08/17) 7h	Nível Médio Histórico de Agosto	Nível 7h/ Nível médio	Nível 07/08/2017 07h	Relação Flu (07/08/18) 7h / Flu (07/08/17) 7h
				(m³/s)	(m)	(m³/s)	%	(m³/s)	%	(m)	%	(m)	%
PS2	Rio Cachoeira Piracaia	Piracaia	3E-122T	5,03	0,94	2,29	119,67 % Acima	2,47	103,34 % Acima	0,65	43,96 % Acima	0,68	38,24 % Acima
PS3	Rio Cachoeira Captação Piracaia	Piracaia	3E-116T	0,29	1,41	2,08	86,08 % Abaixo	1,39	79,18 % Abaixo	1,76	19,67 % Abaixo	2,19	35,59 % Abaixo
PS4	Rio Atibainha - Mascate	Nazaré Paulista	3E-089T	1,36	1,65	1,91	28,87 % Abaixo	3,60	62,24 % Abaixo	1,28	29,18 % Acima	2,18	24,17 % Abaixo
PS5	Rio Atibaia em Atibaia	Atibaia	3E-063T	9,41	2,24	5,92	59,02 % Acima	5,76	63,46 % Acima	1,64	36,37 % Acima	1,79	24,86 % Acima
PS6	Rio Atibaia no Bairro da Ponte	Itatiba	3D-006T	*	*	13,72	*	10,23	*	4,01	*	4,08	*
PS7	Rio Atibaia Captação Valinhos	Valinhos	3D-007T	21,58	1,25	11,66	85,01 % Acima	12,67	70,27 % Acima	0,92	35,4 % Acima	0,97	29,27 % Acima
PS8	Rio Atibaia em Desembargador Furtado	Campinas	3D-003T	24,80	1,03	15,25	62,67 % Acima	11,02	124,96 % Acima	0,85	21,86 % Acima	0,69	48,41 % Acima
PS9	Rio Atibaia Acima de Paulínia	Paulínia	4D-009RT	29,55	2,33	16,92	74,6 % Acima	12,38	138,76 % Acima	1,97	18,22 % Acima	1,99	17,14 % Acima
PS11	Rio Jaguari em Guaripocaba	Bragança Paulista	3D-015T	2,53	1,21	5,72	55,78 % Abaixo	2,10	20,7 % Acima	0,96	26,14 % Acima	1,14	6,33 % Acima
PS12	Rio Jaguari em Buenópolis	Morungaba	3D-009T	9,25	1,48	10,41	11,15 % Abaixo	5,44	69,9 % Acima	0,79	86,43 % Acima	1,26	17,93 % Acima
PS13	Rio Jaguari em Jaguariuna	Jaguariúna	3D-008T	7,66	1,35	6,92	10,71 % Acima	5,39	42,05 % Acima	0,64	110,85 % Acima	1,21	11,94 % Acima
PS14	Rio Camanducaia em Dal Bo	Jaguariúna	3D-001T	7,87	0,60	7,49	5,14 % Acima	3,80	107,03 % Acima	0,47	27,52 % Acima	0,31	95,44 % Acima
PS16	Rio Jaguari em Usina Ester	Cosmópolis	4D-001T	19,91	1,00	18,00	10,6 % Acima	11,26	76,85 % Acima	0,80	25,07 % Acima	0,68	47,06 % Acima
PS19	Ribeirão Quilombo ETE DAE Americana	Americana	-	8,55	8,44	7,10	20,47 % Acima	*	*	8,24	2,46 % Acima	*	*
PS20	Rio Piracicaba em Santa Bárbara D'Oeste	Santa Bárbara D'Oeste	-	79,37	1,79	42,68	85,97 % Acima	33,75	135,15 % Acima	1,19	50,14 % Acima	1,18	51,06 % Acima
PS21	Rio Piracicaba em Piracicaba	Piracicaba	4D-015T	97,96	1,95	52,75	85,7 % Acima	37,83	158,97 % Acima	1,39	40,31 % Acima	1,29	50,93 % Acima
PS22	Rio Corumbataí em Rio Claro	Rio Claro	-	5,01	1,32	*	*	3,06	63,49 % Acima	1,32	0,23 % Acima	1,37	3,26 % Abaixo
PS23	Rio Corumbataí - Novo Batovi	Rio Claro	4D-042T	8,40	1,11	3,90	115,51 % Acima	3,36	149,81 % Acima	1,12	0,77 % Abaixo	0,58	91,05 % Acima
PS24	Rio Corumbataí- Captação SEMAE Piracicaba	Piracicaba	-	23,16	1,40	8,04	188,22 % Acima	8,11	185,47 % Acima	0,99	41,31 % Acima	1,03	35,4 % Acima
PS25	Rio Piracicaba em Artemis	Piracicaba	4D-007T	127,06	1,48	61,06	108,09 % Acima	43,74	190,51 % Acima	0,89	67,09 % Acima	0,72	106,99 % Acima
PS26	Rio Capivari em Campinas	Campinas	-	3,03	1,94	1,86	63,21 % Acima	1,49	103,92 % Acima	1,61	20,47 % Acima	1,65	17,36 % Acima
PS27	Rio Capivari Sabesp Monte Mor	Monte Mor	-	9,91	5,55	*	*	3,77	162,73 % Acima	5,15	7,72 % Acima	5,15	7,73 % Acima
PS28	Rio Jundiá - Planalto Paulista	Campo Limpo Paulista	-	1,09	1,71	0,66	65,18 % Acima	0,66	64,41 % Acima	1,38	23,61 % Acima	1,55	10,39 % Acima
PS29	Rio Jundiá em Itaici	Indaiaatuba	4E-017	11,09	1,62	6,23	78,04 % Acima	5,58	98,63 % Acima	1,21	33,81 % Acima	1,33	22,21 % Acima

OBS1: Para o cálculo das médias dos meses de cada ano, foram considerados apenas os valores registrados pela telemetria às 7h00min e 18h00min de cada dia do mês.

OBS2: Os postos PS19,PS20,PS22,PS24,PS27 E PS28 são novos. Por isso, o cálculo das médias históricas é baseado em somente 2 anos.

PS19 - Nível publicado no site SAISP - 524,52 / OFFSET - 516,078 / DIFERENÇA (524,52-516,078) = 8,44

PS20 - Nível publicado no site SAISP - 492,04 / OFFSET - 490,251 / DIFERENÇA (492,04-490,251) = 1,79

PS22 - Nível publicado no site SAISP - 558,09 / OFFSET - 556,768 / DIFERENÇA (558,09-556,768) = 1,32

PS23 - Nível publicado no site SAISP - 532,55 / OFFSET - 531,44 / DIFERENÇA (532,55-531,44) = 1,11

PS27 - Nível publicado no site SAISP - 527,55 / OFFSET - 522,001 / DIFERENÇA (527,55-522,001) = 5,55

PS29 - Nível publicado no site SAISP - 553,81 / OFFSET - 552,187 / DIFERENÇA (553,81-552,187) = 1,62

Legenda: Normal Atenção Alerta Emergência Extravasamento

Fonte: SAISP



## SALA DE SITUAÇÃO PCJ



### Situação das chuvas às 13h00min

Imagem Composta dos Radares de Bauru e de Presidente Prudente - 07/08/2018 13:00

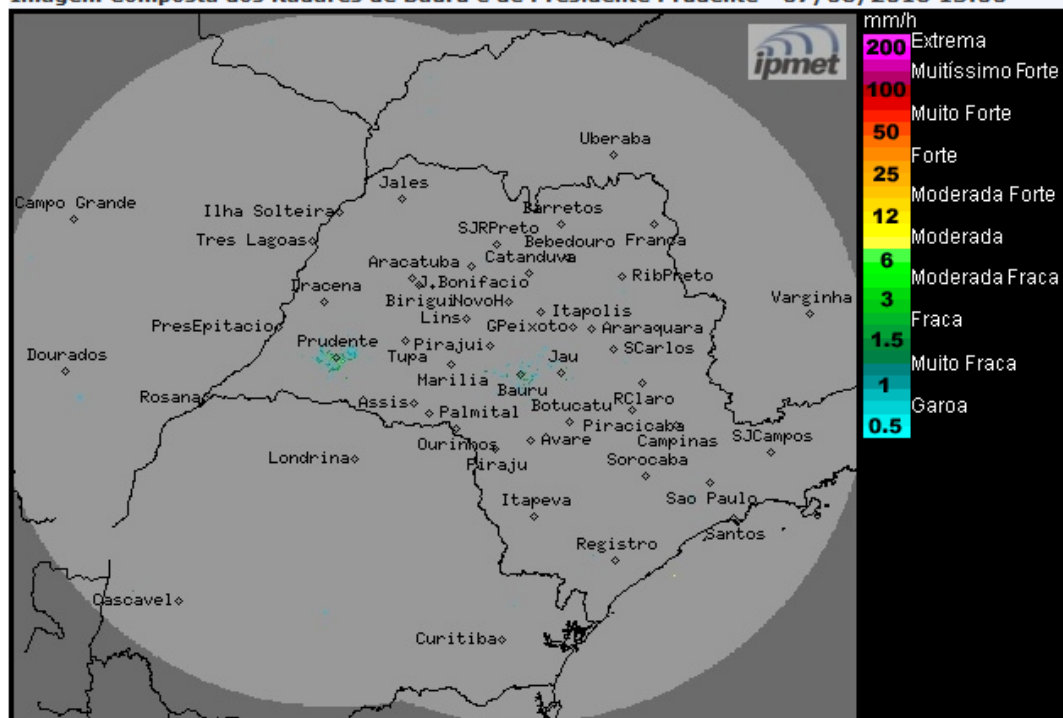

Os radares meteorológicos do IPMet/UNESP, instalados em Bauru e Presidente Prudente, não estão detectando chuvas no estado de São Paulo, nem nas demais áreas de cobertura.

Terça-feira (07/08): O Tempo segue estável em grande parte do interior do estado de São Paulo, mas no decorrer da tarde novas áreas de instabilidades se formam no interior do continente, ocasionando aumento da nebulosidade e chuvas isoladas principalmente no oeste do estado, devido a aproximação de uma frente fria. A faixa litorânea permanece nublada e com chuvas fracas a qualquer hora do dia.

Quarta-feira (08/08): As instabilidades perdem força sobre o estado de São Paulo e o céu fica com nebulosidade variável e com previsão de chuvas isoladas em algumas regiões paulistas, especialmente no litoral e nordeste do estado.

Quinta-feira (09/08): Frente fria desloca-se pelo oceano em direção ao litoral do Rio de Janeiro. No estado de São Paulo o Tempo segue estável, sem ocorrências de chuvas. A entrada de uma massa de ar frio pós-frontal, ocasiona declínio das temperaturas.

Sexta-feira (09/08): O Tempo segue estável, com predomínio de sol, sem chuvas e baixas temperaturas.

METEOROLOGISTA: Rita de Cássia César Moreira de Cerqueira  
IPMet/UNESP

Fonte: IPMET/UNESP

*\* Outras informações como previsão do tempo, meteogramas, gráficos de vazão e nível, podem ser encontrados no site da Sala de Situação PCJ.*