

13/08/2018

Boletim Diário da Sala de Situação PCJ





SALA DE SITUAÇÃO PCJ



Dados Pluviométricos das Bacias PCJ

CHUVA ACUMULADA EM 24 HORAS NAS BACIAS PCJ

12/08/2018 7h00min às 13/08/2018 7h00min

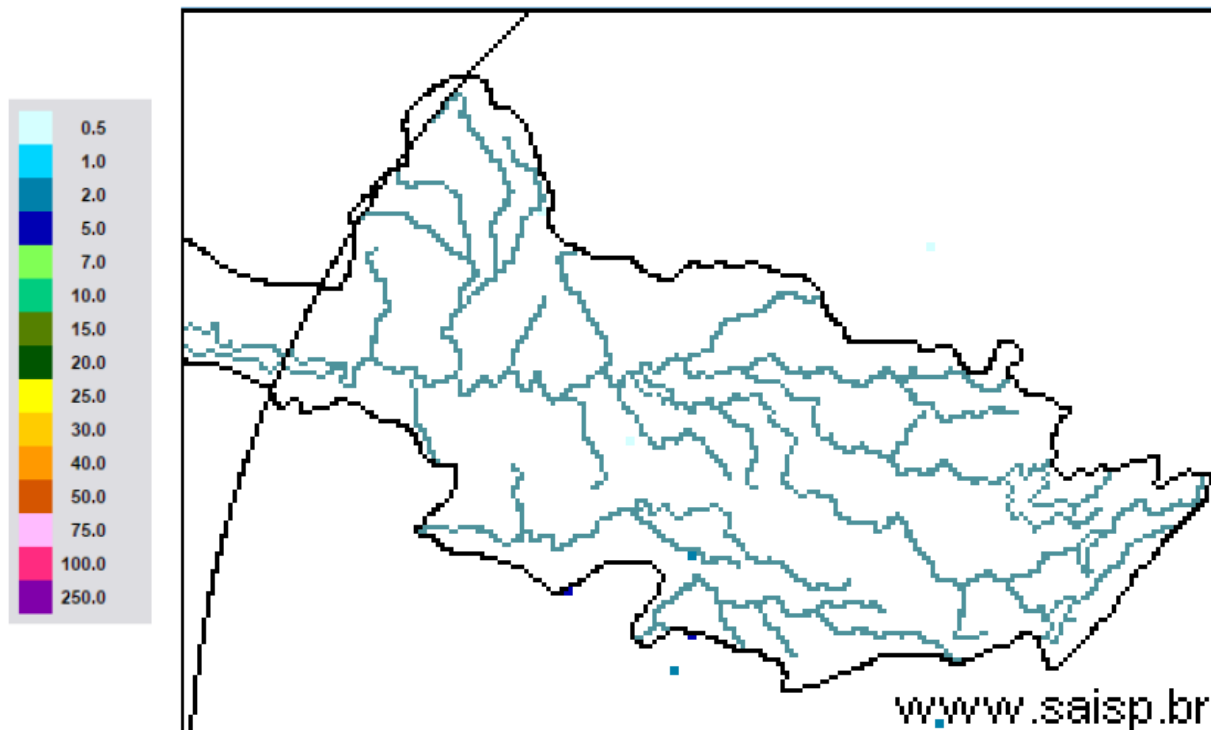

SAISP
Sistema de Alertas a
Inundações de São Paulo

CTH | Centro Tecnológico de
Hidráulica e Recursos
Hídricos

Fundação
Centro Tecnológico
de Hidráulica

Fonte: SAISP



SALA DE SITUAÇÃO PCJ



Localização dos Postos da Rede Telemétrica do SAISP nas Bacias PCJ

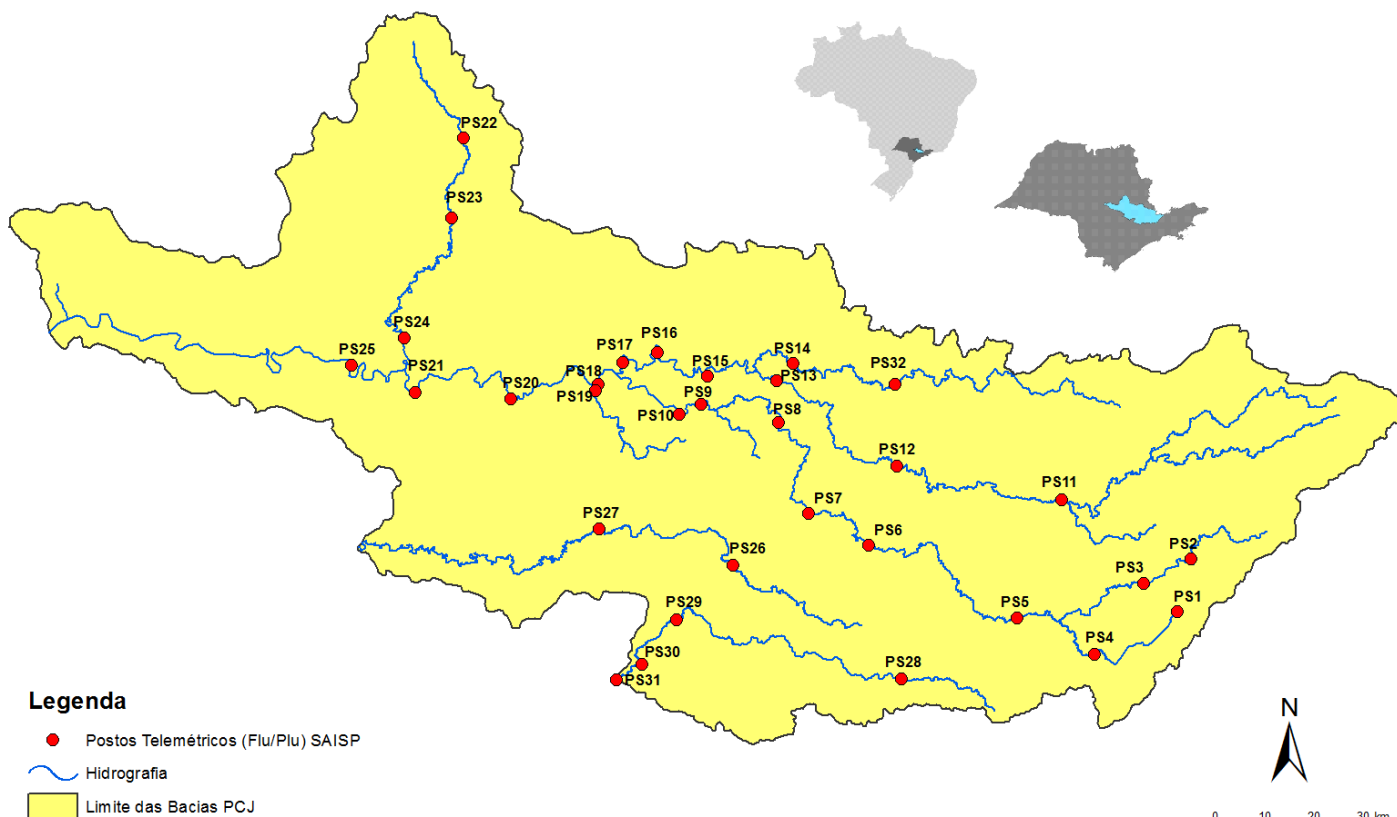



SALA DE SITUAÇÃO PCJ



Rede telemétrica do SAISP

Nomenclatura no mapa *	Postos	2018							Chuva acumulada das 7h de 12/08/2018 às 7h de 13/08/2018 (mm)	Chuva acumulada em agosto (até 13/08/2018 7h00min) (mm)	Chuva média mensal de agosto (mm)	Quantidade de chuva em relação à média (%)
		Janeiro	Fevereiro	Março	Abril	Mai	Junho	Julho				
PS25	Artemis	189,00	45,40	63,20	86,60	20,60	5,80	2,20	0,00	83,40	24,94	334,4%
PS18	Americana	162,60	93,80	92,20	12,80	8,40	10,60	1,00	0,20	80,60	*	*
PS19	Americana	213,60	128,00	123,20	15,60	4,60	9,20	3,00	0,00	75,60	43,80	172,6%
PS5	Atibaia	236,80	110,60	262,40	10,00	18,00	32,00	9,60	0,00	71,00	25,03	283,6%
PS11	Bragança Paulista	221,00	180,80	108,40	18,00	16,80	20,80	8,00	0,00	62,40	25,80	241,9%
PS8	Campinas	148,50	81,50	91,25	19,75	9,50	13,50	3,00	0,00	72,50	22,47	322,6%
PS26	Campinas	225,25	101,50	160,75	21,25	13,00	26,25	4,50	0,00	73,50	38,47	191,1%
PS28	Campo Limpo Paulista	171,60	24,60	167,60	12,80	15,40	25,60	10,80	0,20	55,80	45,87	121,7%
PS16	Cosmópolis	227,50	64,25	141,00	68,25	16,25	2,25	2,50	0,00	71,00	27,75	255,9%
PS14	Dal Bo	243,40	89,20	136,40	17,60	12,20	18,20	5,00	0,00	74,40	21,90	339,7%
PS29	Indaiatuba	148,40	63,40	161,00	32,00	12,20	22,80	10,60	0,20	61,60	28,43	216,6%
PS6	Itatiba	188,50	100,00	248,75	42,00	8,00	9,00	6,50	0,00	52,50	31,27	167,9%
PS13	Jaguariúna	252,80	124,20	113,40	16,40	9,60	6,60	4,60	0,20	62,40	25,23	247,3%
PS17	Limeira	291,25	77,00	132,25	22,75	12,00	2,00	2,25	0,00	73,50	22,15	331,8%
PS27	Monte Mor	283,00	55,00	72,00	43,75	13,75	11,25	2,75	0,00	75,50	34,48	218,9%
PS12	Morungaba	143,00	82,75	162,50	31,00	10,25	24,50	3,75	0,00	72,50	26,31	275,6%
PS4	Nazaré paulista	259,75	169,00	195,25	15,00	19,25	26,25	12,75	0,00	97,50	31,28	311,8%
PS9	Paulínia	196,75	70,00	104,50	43,50	12,00	11,50	3,00	0,00	73,50	23,15	317,5%
PS3	Piracaia	307,50	126,75	176,00	25,50	10,50	20,00	4,75	0,00	70,25	36,22	193,9%
PS21	Piracicaba	269,25	40,25	98,25	45,00	11,50	6,00	0,25	0,00	95,75	24,56	389,9%
PS24	Piracicaba	288,00	62,00	76,50	54,75	8,25	2,25	0,75	0,00	103,75	32,07	323,5%
PS22	Rio Claro	280,50	74,75	149,75	18,00	43,75	1,75	0,50	0,25	114,75	28,61	401,1%
PS23	Rio Claro	226,40	143,40	133,20	36,20	21,00	7,00	2,00	0,00	75,60	20,70	365,2%
PS31	Salto	196,00	42,75	135,25	23,25	14,25	15,00	18,00	0,00	57,50	36,46	157,7%
PS20	Santa Bárbara D'oeste	238,25	49,75	174,25	7,00	8,00	4,00	2,25	0,00	92,00	34,67	265,4%
PS7	Valinhos	226,40	136,40	181,40	88,00	7,20	8,40	7,00	0,00	75,80	34,00	222,9%

PS = posto pluviométrico do Sistema de Alerta a Inundações de São Paulo (SAISP)
 As informações apresentadas nesta tabela foram obtidas de uma fonte de dados brutos

Fonte: SAISP



SALA DE SITUAÇÃO PCJ



DADOS FLUVIOMÉTRICOS

Localização dos Postos da Rede Telemétrica do SAISP nas Bacias PCJ



Legenda

- Postos Telemétricos (Flu/Plu) SAISP
- ~ Hidrografia
- Limite das Bacias PCJ



SALA DE SITUAÇÃO PCJ



REDE TELEMÉTRICA DAEE / SP						
Nomenclatura no mapa	Posto de medição	Código Posto	Cotas de Alerta			
			Atenção	Alerta	Emergência	Extravasamento
PS2	Rio Cachoeira Piracaia	3E-112T	3,50	5,299	7,099	8,90
PS3	Rio Cachoeira Captação Piracaia / Piracaia	3E-116T	1,81	2,209	2,609	3,009
PS4	Rio Atibaína em Nazaré Paulista	3E-089T	1,80	2,20	2,509	2,799
PS5	Rio Atibaia em Atibaia / Atibaia	3E-063T	2,399	2,61	2,799	3,01
PS6	Rio Atibaia no Bairro da Ponte / Itatiba	3D-006T	5,099	5,51	5,91	6,31
PS7	Rio Atibaia Captação Valinhos / Valinhos	3D-007T	3,399	3,71	3,899	4,309
PS8	Rio Atibaia em Desembargador Furtado / Campinas	3D-003T	2,11	2,399	2,710	3,01
PS9	Rio Atibaia Acima de Paulínia / Paulínia	4D-009RT	2,799	3,11	3,399	3,71
PS11	Rio Jaguari em Guaripocaba / Bragança Paulista	3D-015T	3,81	4,21	4,61	5,01
PS12	Rio Jaguari em Buenópolis / Morungaba	3D-009T	2,61	2,91	3,21	3,51
PS13	Rio Jaguari em Jaguariúna / Jaguariúna	3D-008T	2,21	2,51	2,81	3,11
PS14	Rio Camanducaia em Dal Bo/ Jaguariúna	3D-001T	3,11	3,61	4,11	4,61
PS16	Rio Jaguari em Usina Ester / Cosmópolis	4D-001T	9,0	10,0	11,0	12,0
PS19	Ribeirão Quilombo ETE DAE Americana	-	11,318	11,918	12,518	13,119
PS20	Rio Piracicaba em Salta Bárbara D'Oeste / Santa Bárbara D'Oeste	-	3,390	4,190	4,980	5,79
PS21	Rio Piracicaba em Piracicaba / Piracicaba	4D-015T	3,20	3,70	4,20	4,70
PS22	Rio Corumbataí em Rio Claro	-	1,879	2,18	2,479	2,83
PS23	Rio Corumbataí em Batoví / Rio Claro	D4-131T	3,060	3,560	4,060	4,56
PS24	Rio Corumbataí- Captação SEMAE Piracicaba	-	3,399	4,099	4,799	5,50
PS25	Rio Piracicaba em Artemis	4D-007T	3,01	3,51	4,01	4,51
PS26	Rio Capivari em Campinas	-	2,81	3,21	3,61	4,01
PS27	Rio Capivari Sabesp Monte Mor	-	7,077	7,577	8,077	8,577
PS28	Rio Jundiá - Planalto Paulista	-	1,81	2,21	2,61	3,01
PS29	Rio Jundiá - Itaici / Indaiatuba	4E-017T	6,082	6,582	7,082	7,58

Valores calculados com base no OFFSET



SALA DE SITUAÇÃO PCJ



REDE TELEMÉTRICA DAEE/SP

Nomeclatura no mapa	Posto de medição	Município	Código do Posto	13/08/2018		Vazão (Q)				Nível (Flu)			
				Vazão do rio 13/08/2018 07 h	Nível do rio 13/08/2018 07 h	Vazão Média Histórica de Agosto	Vazão 7h/Vazão média	Vazão 13/08/2017 07h	Relação Q (13/08/18) 7h / Q (13/08/17) 7h	Nível Médio Histórico de Agosto	Nível 7h/ Nível médio	Nível 13/08/2017 07h	Relação Flu (13/08/18) 7h / Flu (13/08/17) 7h
				(m³/s)	(m)	(m³/s)	%	(m³/s)	%	(m)	%	(m)	%
PS2	Rio Cachoeira Piracaia	Piracaia	3E-122T	2,55	0,61	2,29	11,37 % Acima	2,15	18,85 % Acima	0,65	6,58 % Abaixo	0,64	4,54 % Abaixo
PS3	Rio Cachoeira Captação Piracaia	Piracaia	3E-116T	1,46	2,22	2,08	29,92 % Abaixo	1,40	3,98 % Acima	1,76	26,48 % Acima	2,19	1,19 % Acima
PS4	Rio Atibaína - Mascate	Nazaré Paulista	3E-089T	2,27	1,89	1,91	18,73 % Acima	3,58	36,61 % Abaixo	1,28	47,97 % Acima	2,17	12,98 % Abaixo
PS5	Rio Atibaína em Atibaia	Atibaia	3E-063T	3,55	1,50	5,92	40,01 % Abaixo	5,58	36,34 % Abaixo	1,64	8,68 % Abaixo	1,77	15,3 % Abaixo
PS6	Rio Atibaína no Bairro da Ponte	Itatiba	3D-006T	7,46	3,89	13,72	45,64 % Abaixo	10,04	25,69 % Abaixo	4,01	2,89 % Abaixo	4,07	4,38 % Abaixo
PS7	Rio Atibaína Captação Valinhos	Valinhos	3D-007T	9,55	0,86	11,66	18,12 % Abaixo	12,44	23,24 % Abaixo	0,92	6,84 % Abaixo	0,96	10,32 % Abaixo
PS8	Rio Atibaína em Desembargador Furtado	Campinas	3D-003T	9,28	0,64	15,25	39,13 % Abaixo	10,81	14,13 % Abaixo	0,85	24,28 % Abaixo	0,69	6,98 % Abaixo
PS9	Rio Atibaína Acima de Paulínia	Paulínia	4D-009RT	10,81	1,94	16,92	36,13 % Abaixo	11,98	9,8 % Abaixo	1,97	1,57 % Abaixo	1,98	1,87 % Abaixo
PS11	Rio Jaguari em Guaripocaba	Bragança Paulista	3D-015T	1,55	1,02	5,72	72,91 % Abaixo	2,24	30,73 % Abaixo	0,96	6,33 % Acima	1,16	12,3 % Abaixo
PS12	Rio Jaguari em Buenópolis	Morungaba	3D-009T	5,72	1,27	10,41	45,06 % Abaixo	5,26	8,73 % Acima	0,79	59,98 % Acima	1,24	2,17 % Acima
PS13	Rio Jaguari em Jaguariúna	Jaguariúna	3D-008T	6,65	1,29	6,92	3,88 % Abaixo	4,66	42,74 % Acima	0,64	101,48 % Acima	1,15	11,79 % Acima
PS14	Rio Camanducaia em Dal Bo	Jaguariúna	3D-001T	3,67	0,29	7,49	50,97 % Abaixo	3,80	3,45 % Abaixo	0,47	38,37 % Abaixo	0,31	5,54 % Abaixo
PS16	Rio Jaguari em Usina Ester	Cosmópolis	4D-001T	10,89	0,67	18,00	39,5 % Abaixo	10,70	1,82 % Acima	0,80	16,2 % Abaixo	0,66	1,98 % Acima
PS19	Ribeirão Quilombo ETE DAE Americana	Americana	-	3,98	8,11	7,10	43,92 % Abaixo	*	*	8,24	1,54 % Abaixo	*	*
PS20	Rio Piracicaba em Santa Bárbara D'Oeste	Santa Bárbara D'Oeste	-	32,31	1,16	42,68	24,3 % Abaixo	32,21	0,3 % Acima	1,19	2,73 % Abaixo	1,16	0,22 % Abaixo
PS21	Rio Piracicaba em Piracicaba	Piracicaba	4D-015T	38,40	1,30	52,75	27,21 % Abaixo	35,07	9,5 % Acima	1,39	6,46 % Abaixo	1,26	3,34 % Acima
PS22	Rio Corumbataí em Rio Claro	Rio Claro	-	2,58	0,91	*	*	2,97	13,09 % Abaixo	1,32	30,85 % Abaixo	1,35	32,24 % Abaixo
PS23	Rio Corumbataí - Novo Batovi	Rio Claro	4D-042T	3,41	0,59	3,90	12,51 % Abaixo	3,26	4,46 % Acima	1,12	47,26 % Abaixo	0,57	4,24 % Acima
PS24	Rio Corumbataí- Captação SEMAE Piracicaba	Piracicaba	-	6,48	0,97	8,04	19,36 % Abaixo	7,01	7,56 % Abaixo	0,99	2,09 % Abaixo	1,00	2,9 % Abaixo
PS25	Rio Piracicaba em Artemis	Piracicaba	4D-007T	44,55	0,72	61,06	27,04 % Abaixo	39,59	12,54 % Acima	0,89	18,71 % Abaixo	0,67	6,82 % Acima
PS26	Rio Capivari em Campinas	Campinas	-	0,80	1,49	1,86	56,91 % Abaixo	1,34	40,49 % Abaixo	1,61	7,47 % Abaixo	1,62	8,25 % Abaixo
PS27	Rio Capivari Sabesp Monte Mor	Monte Mor	-	1,87	4,85	*	*	3,74	49,93 % Abaixo	5,15	5,87 % Abaixo	5,15	5,79 % Abaixo
PS28	Rio Jundiá - Planalto Paulista	Campo Limpo Paulista	-	0,68	1,56	0,66	3,05 % Acima	0,70	2,6 % Abaixo	1,38	12,77 % Acima	1,57	0,32 % Abaixo
PS29	Rio Jundiá em Itaci	Indaiatuba	4E-017	3,82	1,25	6,23	38,67 % Abaixo	5,32	28,15 % Abaixo	1,21	3,31 % Acima	1,31	4,64 % Abaixo

Legenda: Normal Atenção Alerta Emergência Extravasamento

Fonte: SAISP

OBS1: Para o cálculo das médias dos meses de cada ano, foram considerados apenas os valores registrados pela telemetria às 7h00min e 18h00min de cada dia do mês.

OBS2: Os postos PS19,PS20,PS22,PS24,PS27 E PS28 são novos. Por conta disso, o cálculo das médias históricas é baseado em séries com menos de 5 anos.

PS19 - Nível publicado no site SAISP - 524,19 / OFFSET - 516,078 / DIFERENÇA (524,19-516,078) = 8,11

PS20 - Nível publicado no site SAISP - 491,41 / OFFSET - 490,251 / DIFERENÇA (491,41-490,251) = 1,16

PS22 - Nível publicado no site SAISP - 557,68 / OFFSET - 556,768 / DIFERENÇA (557,68-556,768) = 0,91

PS23 - Nível publicado no site SAISP - 532,03 / OFFSET - 531,44 / DIFERENÇA (532,03-531,44) = 0,59

PS27 - Nível publicado no site SAISP - 526,85 / OFFSET - 522,001 / DIFERENÇA (526,85-522,001) = 4,85

PS29 - Nível publicado no site SAISP - 553,44 / OFFSET - 552,187 / DIFERENÇA (553,44-552,187) = 1,25



SALA DE SITUAÇÃO PCJ



Situação das chuvas às 13h00min

Imagem Composta dos Radares de Bauru e de Presidente Prudente - 13/08/2018 13:00

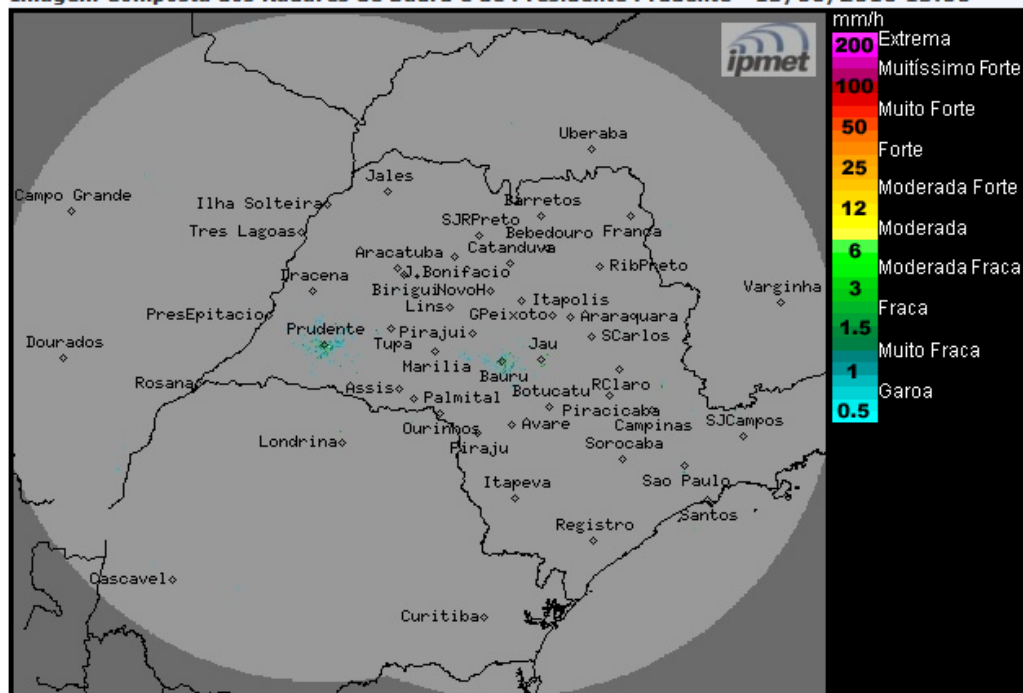

Os radares meteorológicos do IPMet/UNESP, instalados em Bauru e Presidente Prudente, não estão detectando chuva no estado de São Paulo, nem nas demais áreas de cobertura.

Segunda-feira (13/08) e terça-feira (14/08): Massa de ar mais frio e seco permanece atuando no estado de São Paulo, mantendo o céu com poucas nuvens e sem chuva na maior parte do estado. Apenas na região sul e na faixa leste a nebulosidade estará mais acentuada. Temperaturas em gradativa elevação.

Quarta-feira (15/08): O Tempo começará a mudar no estado de São Paulo, devido a aproximação de uma frente fria pelo oceano, causando o intensificação da nebulosidade e chuvas isoladas no sul e leste do estado. Nas demais regiões, céu claro a parcialmente nublado, sem previsão de chuva.

Quinta-feira (16/08): Frente fria desloca-se pelo litoral do estado de São Paulo, favorecendo aumento da nebulosidade e ocorrências de chuvas isoladas, principalmente nas regiões sul, leste, norte e nordeste do estado.

METEOROLOGISTA: José Carlos Figueiredo
IPMet/UNESP

Fonte: IPMET/UNESP

** Outras informações como previsão do tempo, meteogramas, gráficos de vazão e nível, podem ser encontrados no site da Sala de Situação PCJ.*