

15/08/2018

Boletim Diário da Sala de Situação PCJ





SALA DE SITUAÇÃO PCJ



Dados Pluviométricos das Bacias PCJ

CHUVA ACUMULADA EM 24 HORAS NAS BACIAS PCJ

14/08/2018 7h00min às 15/08/2018 7h00min

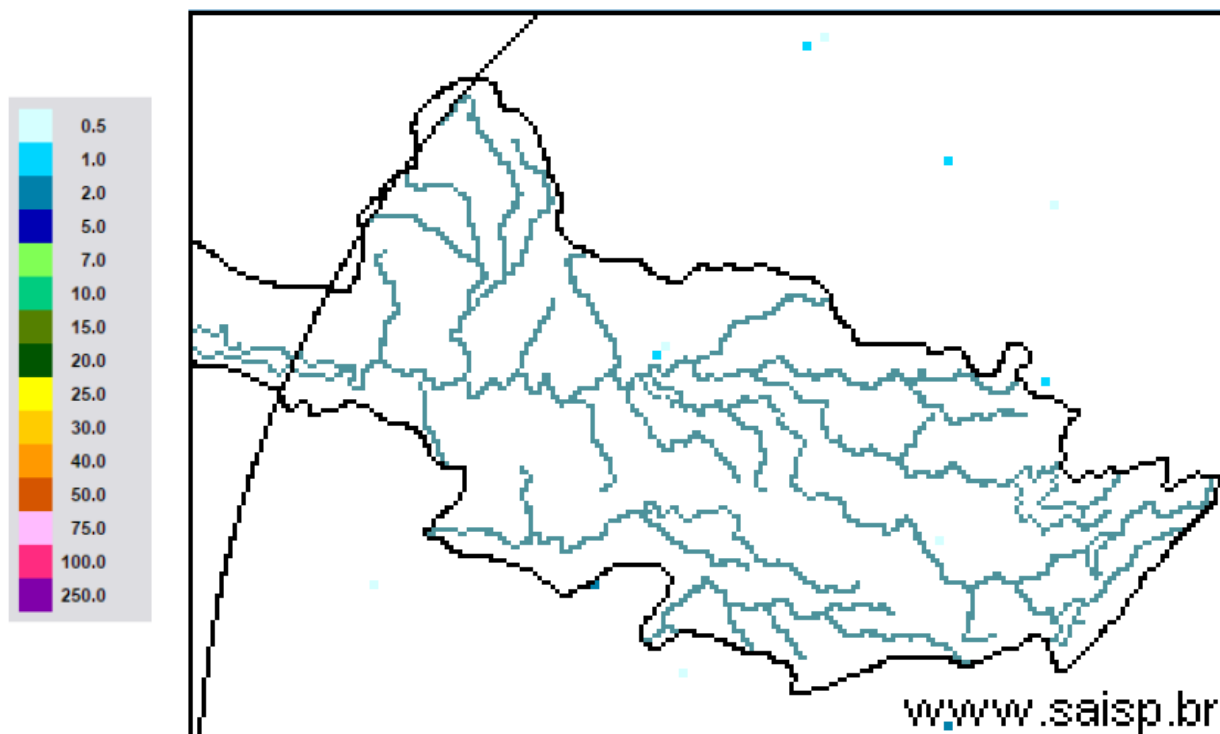

SAISP
Sistema de Alertas a
Inundações de São Paulo

CTH Centro Tecnológico de
Hidráulica e Recursos
Hídricos

Fundação
Centro Tecnológico
de Hidráulica

Fonte: SAISP



SALA DE SITUAÇÃO PCJ



Localização dos Postos da Rede Telemétrica do SAISP nas Bacias PCJ





SALA DE SITUAÇÃO PCJ



Rede telemétrica do SAISP

Nomenclatura no mapa *	Postos	2018							Chuva acumulada das 7h de 14/08/2018 às 7h de 15/08/2018 (mm)	Chuva acumulada em agosto (até 15/08/2018 7h00min) (mm)	Chuva média mensal de agosto (mm)	Quantidade de chuva em relação à média (%)
		Janeiro	Fevereiro	Março	Abril	Maio	Junho	Julho				
PS25	Artemis	189,00	45,40	63,20	86,60	20,60	5,80	2,20	0,00	83,40	24,94	334,4%
PS18	Americana	162,60	93,80	92,20	12,80	8,40	10,60	1,00	0,20	80,80	*	*
PS19	Americana	213,60	128,00	123,20	15,60	4,60	9,20	3,00	0,00	75,60	43,80	172,6%
PS5	Atibaia	236,80	110,60	262,40	10,00	18,00	32,00	9,60	0,00	71,00	25,03	283,6%
PS11	Bragança Paulista	221,00	180,80	108,40	18,00	16,80	20,80	8,00	0,20	62,60	25,80	242,6%
PS8	Campinas	148,50	81,50	91,25	19,75	9,50	13,50	3,00	0,00	72,50	22,47	322,6%
PS26	Campinas	225,25	101,50	160,75	21,25	13,00	26,25	4,50	0,00	73,50	38,47	191,1%
PS28	Campo Limpo Paulista	171,60	24,60	167,60	12,80	15,40	25,60	10,80	0,00	55,80	45,87	121,7%
PS16	Cosmópolis	227,50	64,25	141,00	68,25	16,25	2,25	2,50	0,50	71,50	27,75	257,7%
PS14	Dal Bo	243,40	89,20	136,40	17,60	12,20	18,20	5,00	0,00	74,60	21,90	340,6%
PS29	Indaiatuba	148,40	63,40	161,00	32,00	12,20	22,80	10,60	0,20	61,80	28,43	217,4%
PS6	Itatiba	188,50	100,00	248,75	42,00	8,00	9,00	6,50	0,00	52,50	31,27	167,9%
PS13	Jaguariúna	252,80	124,20	113,40	16,40	9,60	6,60	4,60	0,20	62,60	25,23	248,1%
PS17	Limeira	291,25	77,00	132,25	22,75	12,00	2,00	2,25	0,50	74,00	22,15	334,1%
PS27	Monte Mor	283,00	55,00	72,00	43,75	13,75	11,25	2,75	0,00	75,75	34,48	219,7%
PS12	Morungaba	143,00	82,75	162,50	31,00	10,25	24,50	3,75	0,00	72,50	26,31	275,6%
PS4	Nazaré paulista	259,75	169,00	195,25	15,00	19,25	26,25	12,75	0,00	97,50	31,28	311,8%
PS9	Paulínia	196,75	70,00	104,50	43,50	12,00	11,50	3,00	0,00	73,50	23,15	317,5%
PS3	Piracaia	307,50	126,75	176,00	25,50	10,50	20,00	4,75	0,00	70,25	36,22	193,9%
PS21	Piracicaba	269,25	40,25	98,25	45,00	11,50	6,00	0,25	0,00	95,75	24,56	389,9%
PS24	Piracicaba	288,00	62,00	76,50	54,75	8,25	2,25	0,75	0,00	104,00	32,07	324,3%
PS22	Rio Claro	280,50	74,75	149,75	18,00	43,75	1,75	0,50	0,00	114,75	28,61	401,1%
PS23	Rio Claro	226,40	143,40	133,20	36,20	21,00	7,00	2,00	0,00	75,60	20,70	365,2%
PS31	Salto	196,00	42,75	135,25	23,25	14,25	15,00	18,00	0,00	57,50	36,46	157,7%
PS20	Santa Bárbara D'oeste	238,25	49,75	174,25	7,00	8,00	4,00	2,25	0,00	92,25	34,67	266,1%
PS7	Valinhos	226,40	136,40	181,40	88,00	7,20	8,40	7,00	0,00	75,80	34,00	222,9%

PS = posto pluviométrico do Sistema de Alerta a Inundações de São Paulo (SAISP)
 As informações apresentadas nesta tabela foram obtidas de uma fonte de dados brutos

Fonte: SAISP



SALA DE SITUAÇÃO PCJ



DADOS FLUVIOMÉTRICOS

Localização dos Postos da Rede Telemétrica do SAISP nas Bacias PCJ

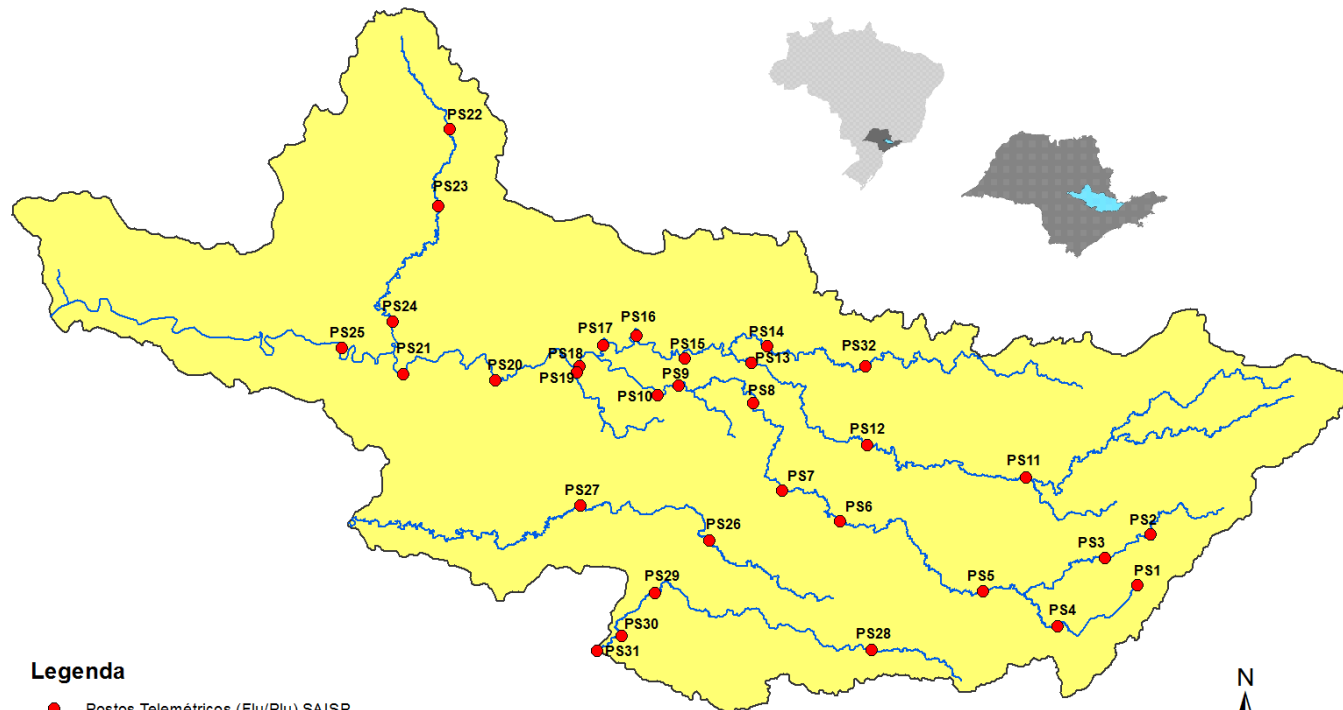

Legenda

- Postos Telemétricos (Flu/Plu) SAISP
- ~ Hidrografia
- Limite das Bacias PCJ



SALA DE SITUAÇÃO PCJ



REDE TELEMÉTRICA DAEE / SP						
Nomenclatura no mapa	Posto de medição	Código Posto	Cotas de Alerta			
			Atenção	Alerta	Emergência	Extravasamento
PS2	Rio Cachoeira Piracaia	3E-112T	3,50	5,299	7,099	8,90
PS3	Rio Cachoeira Captação Piracaia / Piracaia	3E-116T	1,81	2,209	2,609	3,009
PS4	Rio Atibaína em Nazaré Paulista	3E-089T	1,80	2,20	2,509	2,799
PS5	Rio Atibaia em Atibaia / Atibaia	3E-063T	2,399	2,61	2,799	3,01
PS6	Rio Atibaia no Bairro da Ponte / Itatiba	3D-006T	5,099	5,51	5,91	6,31
PS7	Rio Atibaia Captação Valinhos / Valinhos	3D-007T	3,399	3,71	3,899	4,309
PS8	Rio Atibaia em Desembargador Furtado / Campinas	3D-003T	2,11	2,399	2,710	3,01
PS9	Rio Atibaia Acima de Paulínia / Paulínia	4D-009RT	2,799	3,11	3,399	3,71
PS11	Rio Jaguari em Guaripocaba / Bragança Paulista	3D-015T	3,81	4,21	4,61	5,01
PS12	Rio Jaguari em Buenópolis / Morungaba	3D-009T	2,61	2,91	3,21	3,51
PS13	Rio Jaguari em Jaguariúna / Jaguariúna	3D-008T	2,21	2,51	2,81	3,11
PS14	Rio Camanducaia em Dal Bo/ Jaguariúna	3D-001T	3,11	3,61	4,11	4,61
PS16	Rio Jaguari em Usina Ester / Cosmópolis	4D-001T	9,0	10,0	11,0	12,0
PS19	Ribeirão Quilombo ETE DAE Americana	-	11,318	11,918	12,518	13,119
PS20	Rio Piracicaba em Salta Bárbara D'Oeste / Santa Bárbara D'Oeste	-	3,390	4,190	4,980	5,79
PS21	Rio Piracicaba em Piracicaba / Piracicaba	4D-015T	3,20	3,70	4,20	4,70
PS22	Rio Corumbataí em Rio Claro	-	1,879	2,18	2,479	2,83
PS23	Rio Corumbataí em Batoví / Rio Claro	D4-131T	3,060	3,560	4,060	4,56
PS24	Rio Corumbataí- Captação SEMAE Piracicaba	-	3,399	4,099	4,799	5,50
PS25	Rio Piracicaba em Artemis	4D-007T	3,01	3,51	4,01	4,51
PS26	Rio Capivari em Campinas	-	2,81	3,21	3,61	4,01
PS27	Rio Capivari Sabesp Monte Mor	-	7,077	7,577	8,077	8,577
PS28	Rio Jundiá - Planalto Paulista	-	1,81	2,21	2,61	3,01
PS29	Rio Jundiá - Itaici / Indaiatuba	4E-017T	6,082	6,582	7,082	7,58

Valores calculados com base no OFFSET



SALA DE SITUAÇÃO PCJ



REDE TELEMÉTRICA DAEE/SP

Nomeclatura no mapa	Posto de medição	Município	Código do Posto	15/08/2018		Vazão (Q)				Nível (Flu)			
				Vazão do rio 15/08/2018 07 h	Nível do rio 15/08/2018 07 h	Vazão Média Histórica de Agosto	Vazão 7h/Vazão média	Vazão 15/08/2017 07h	Relação Q (15/08/18) 7h / Q (15/08/17) 7h	Nível Médio Histórico de Agosto	Nível 7h/ Nível médio	Nível 15/08/2017 07h	Relação Flu (15/08/18) 7h / Flu (15/08/17) 7h
				(m³/s)	(m)	(m³/s)	%	(m³/s)	%	(m)	%	(m)	%
PS2	Rio Cachoeira Piracaia	Piracaia	3E-122T	2,50	0,61	2,29	9,18 % Acima	2,10	19,12 % Acima	0,65	6,58 % Abaixo	0,63	3,63 % Abaixo
PS3	Rio Cachoeira Captação Piracaia	Piracaia	3E-116T	1,49	2,23	2,08	28,48 % Abaixo	1,40	6,8 % Acima	1,76	27,05 % Acima	2,19	1,83 % Acima
PS4	Rio Atibaína - Mascate	Nazaré Paulista	3E-089T	2,98	2,05	1,91	55,86 % Acima	3,58	16,66 % Abaixo	1,28	60,5 % Acima	2,17	5,57 % Abaixo
PS5	Rio Atibaia em Atibaia	Atibaia	3E-063T	4,98	1,69	5,92	15,84 % Abaixo	5,56	10,45 % Abaixo	1,64	2,89 % Acima	1,77	4,47 % Abaixo
PS6	Rio Atibaia no Bairro da Ponte	Itatiba	3D-006T	6,57	3,83	13,72	52,13 % Abaixo	10,07	34,76 % Abaixo	4,01	4,39 % Abaixo	4,07	5,9 % Abaixo
PS7	Rio Atibaia Captação Valinhos	Valinhos	3D-007T	7,69	0,79	11,66	34,07 % Abaixo	12,47	38,34 % Abaixo	0,92	14,43 % Abaixo	0,96	17,71 % Abaixo
PS8	Rio Atibaia em Desembargador Furtado	Campinas	3D-003T	6,57	0,50	15,25	56,9 % Abaixo	10,59	37,96 % Abaixo	0,85	40,84 % Abaixo	0,68	26,69 % Abaixo
PS9	Rio Atibaia Acima de Paulínia	Paulínia	4D-009RT	8,72	1,87	16,92	48,48 % Abaixo	11,85	26,44 % Abaixo	1,97	5,12 % Abaixo	1,97	5,22 % Abaixo
PS11	Rio Jaguari em Guaripocaba	Bragança Paulista	3D-015T	1,49	1,01	5,72	73,95 % Abaixo	1,48	0,64 % Acima	0,96	5,29 % Acima	1,02	0,98 % Abaixo
PS12	Rio Jaguari em Buenópolis	Morungaba	3D-009T	4,96	1,22	10,41	52,36 % Abaixo	5,26	5,72 % Abaixo	0,79	53,68 % Acima	1,24	1,85 % Abaixo
PS13	Rio Jaguari em Jaguariuna	Jaguariúna	3D-008T	5,11	1,19	6,92	26,14 % Abaixo	5,83	12,42 % Abaixo	0,64	85,86 % Acima	1,24	3,72 % Abaixo
PS14	Rio Camanducaia em Dal Bo	Jaguariúna	3D-001T	3,74	0,30	7,49	50,04 % Abaixo	3,87	3,48 % Abaixo	0,47	36,24 % Abaixo	0,31	4,46 % Abaixo
PS16	Rio Jaguari em Usina Ester	Cosmópolis	4D-001T	9,12	0,60	18,00	49,34 % Abaixo	10,94	16,63 % Abaixo	0,80	24,96 % Abaixo	0,67	10,04 % Abaixo
PS19	Ribeirão Quilombo ETE DAE Americana	Americana	-	3,77	8,09	7,10	46,88 % Abaixo	*	*	8,24	1,78 % Abaixo	*	*
PS20	Rio Piracicaba em Santa Bárbara D'Oeste	Santa Bárbara D'Oeste	-	23,86	1,03	42,68	44,1 % Abaixo	31,89	25,18 % Abaixo	1,19	13,64 % Abaixo	1,16	11,04 % Abaixo
PS21	Rio Piracicaba em Piracicaba	Piracicaba	4D-015T	25,80	1,14	52,75	51,09 % Abaixo	33,79	23,64 % Abaixo	1,39	17,97 % Abaixo	1,24	8,21 % Abaixo
PS22	Rio Corumbataí em Rio Claro	Rio Claro	-	2,49	0,89	*	*	2,99	16,82 % Abaixo	1,32	32,37 % Abaixo	1,35	33,99 % Abaixo
PS23	Rio Corumbataí - Novo Batovi	Rio Claro	4D-042T	3,42	0,59	3,90	12,26 % Abaixo	3,28	4,14 % Acima	1,12	47,26 % Abaixo	0,57	3,69 % Acima
PS24	Rio Corumbataí- Captação SEMAE Piracicaba	Piracicaba	-	5,49	0,94	8,04	31,68 % Abaixo	6,56	16,29 % Abaixo	0,99	5,12 % Abaixo	0,98	4,47 % Abaixo
PS25	Rio Piracicaba em Artemis	Piracicaba	4D-007T	32,69	0,57	61,06	46,46 % Abaixo	38,48	15,05 % Abaixo	0,89	35,65 % Abaixo	0,66	14,03 % Abaixo
PS26	Rio Capivari em Campinas	Campinas	-	0,73	1,47	1,86	60,68 % Abaixo	1,42	48,47 % Abaixo	1,61	8,72 % Abaixo	1,64	10,31 % Abaixo
PS27	Rio Capivari Sabesp Monte Mor	Monte Mor	-	1,86	4,85	*	*	3,56	47,68 % Abaixo	5,15	5,87 % Abaixo	5,13	5,42 % Abaixo
PS28	Rio Jundiá - Planalto Paulista	Campo Limpo Paulista	-	0,64	1,54	0,66	3,01 % Abaixo	0,67	4,71 % Abaixo	1,38	11,32 % Acima	1,55	0,84 % Abaixo
PS29	Rio Jundiá em Itaici	Indaiatuba	4E-017	4,00	1,26	6,23	35,78 % Abaixo	5,43	26,35 % Abaixo	1,21	4,13 % Acima	1,32	4,32 % Abaixo

OBS1: Para o cálculo das médias dos meses de cada ano, foram considerados apenas os valores registrados pela telemetria às 7h00min e 18h00min de cada dia do mês.

OBS2: Os postos PS19,PS20,PS22,PS24,PS27 E PS28 são novos. Por conta disso, o cálculo das médias históricas é baseado em séries com menos de 5 anos.

PS19 - Nível publicado no site SAISP - 524,17 / OFFSET - 516,078 / DIFERENÇA (524,17-516,078) = 8,09

PS20 - Nível publicado no site SAISP - 491,28 / OFFSET - 490,251 / DIFERENÇA (491,28-490,251) = 1,03

PS22 - Nível publicado no site SAISP - 557,66 / OFFSET - 556,768 / DIFERENÇA (557,66-556,768) = 0,89

PS23 - Nível publicado no site SAISP - 532,03 / OFFSET - 531,44 / DIFERENÇA (532,03-531,44) = 0,59

PS27 - Nível publicado no site SAISP - 526,85 / OFFSET - 522,001 / DIFERENÇA (526,85-522,001) = 4,85

PS29 - Nível publicado no site SAISP - 553,45 / OFFSET - 552,187 / DIFERENÇA (553,45-552,187) = 1,26

Legenda: Normal Atenção Alerta Emergência Extravassamento

Fonte: SAISP



SALA DE SITUAÇÃO PCJ



Situação das chuvas às 13h30min

Imagem Composta dos Radares de Bauru e de Presidente Prudente - 15/08/2018 13:30

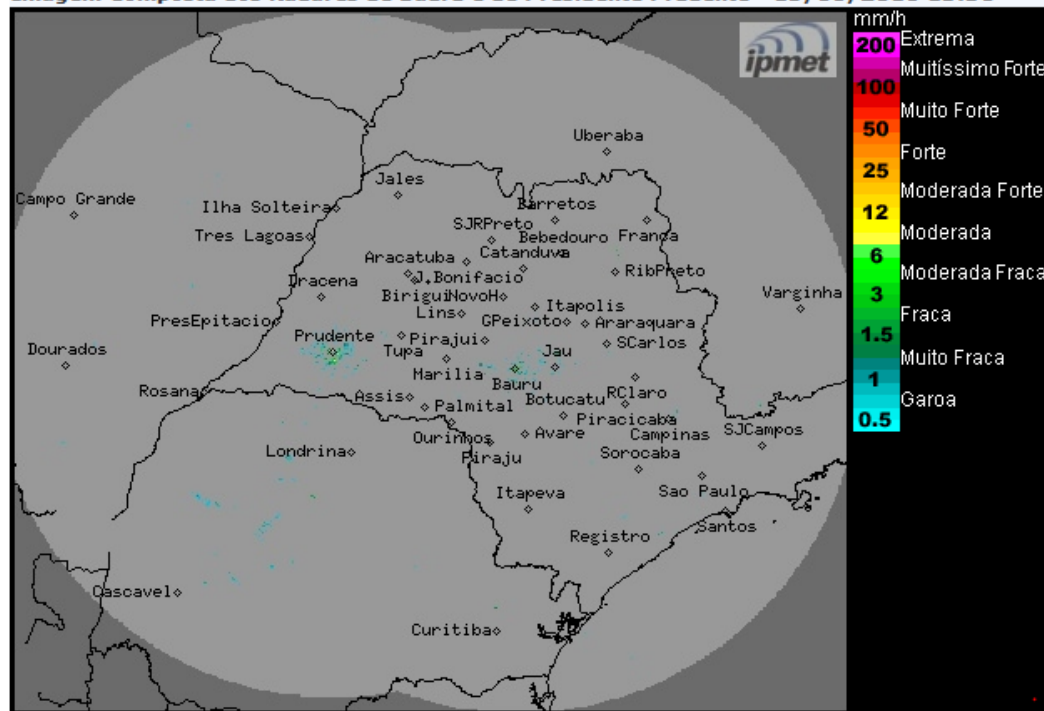

Os radares meteorológicos do IPMet/UNESP, instalados em Bauru e Presidente Prudente, não estão detectando chuva no estado de São Paulo.

Quarta-feira (15/08): O Tempo começará a mudar no estado de São Paulo, devido a aproximação de uma frente, causando a intensificação da nebulosidade a partir do oeste do estado e chuvas isoladas, especialmente no oeste, sul e leste do estado. Nas demais regiões, não há previsão de chuva.

Quinta-feira (16/08): Frente fria desloca-se pelo litoral do estado de São Paulo, favorecendo aumento da nebulosidade e ocorrências de chuvas isoladas, principalmente nas regiões sul, leste, oeste e nordeste do estado.

Sexta-feira (17/08): Frente fria desloca-se para o litoral do estado do Rio de Janeiro e sua proximidade ainda deixa o Tempo com céu nublado, com previsão de chuva na faixa leste do estado de São Paulo. Nas demais regiões, céu claro a parcialmente nublado, com chuvas isoladas no setor norte do estado.

Sábado (18/08): O Tempo volta a ficar estável na grande maioria do estado, com predomínio de sol e sem chuvas. Previsão de chuvas isoladas apenas na faixa leste do estado de São Paulo.

METEOROLOGISTA: Thiago Guerreiro Ferreira
IPMet/UNESP

Fonte: IPMET/UNESP

** Outras informações como previsão do tempo, meteogramas, gráficos de vazão e nível, podem ser encontrados no site da Sala de Situação PCJ.*