

25/09/2018

Boletim Diário da Sala de Situação PCJ





SALA DE SITUAÇÃO PCJ



Dados Pluviométricos das Bacias PCJ

CHUVA ACUMULADA EM 24 HORAS NAS BACIAS PCJ

24/09/2018 7h00min às 25/09/2018 7h00min

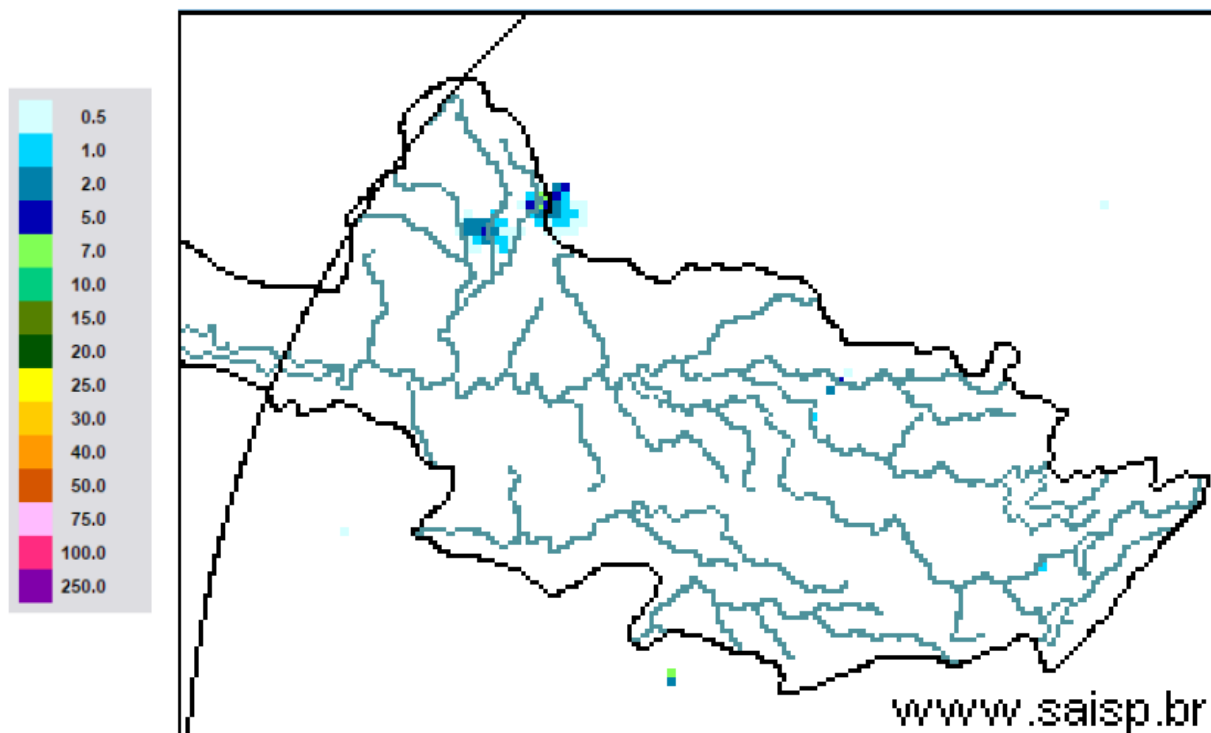

SAISP
Sistema de Alertas a
Inundações de São Paulo

CTH | Centro Tecnológico de
Hidráulica e Recursos
Hídricos

 Fundação
Centro Tecnológico
de Hidráulica

Fonte: SAISP



SALA DE SITUAÇÃO PCJ



Localização dos Postos da Rede Telemétrica do SAISP nas Bacias PCJ

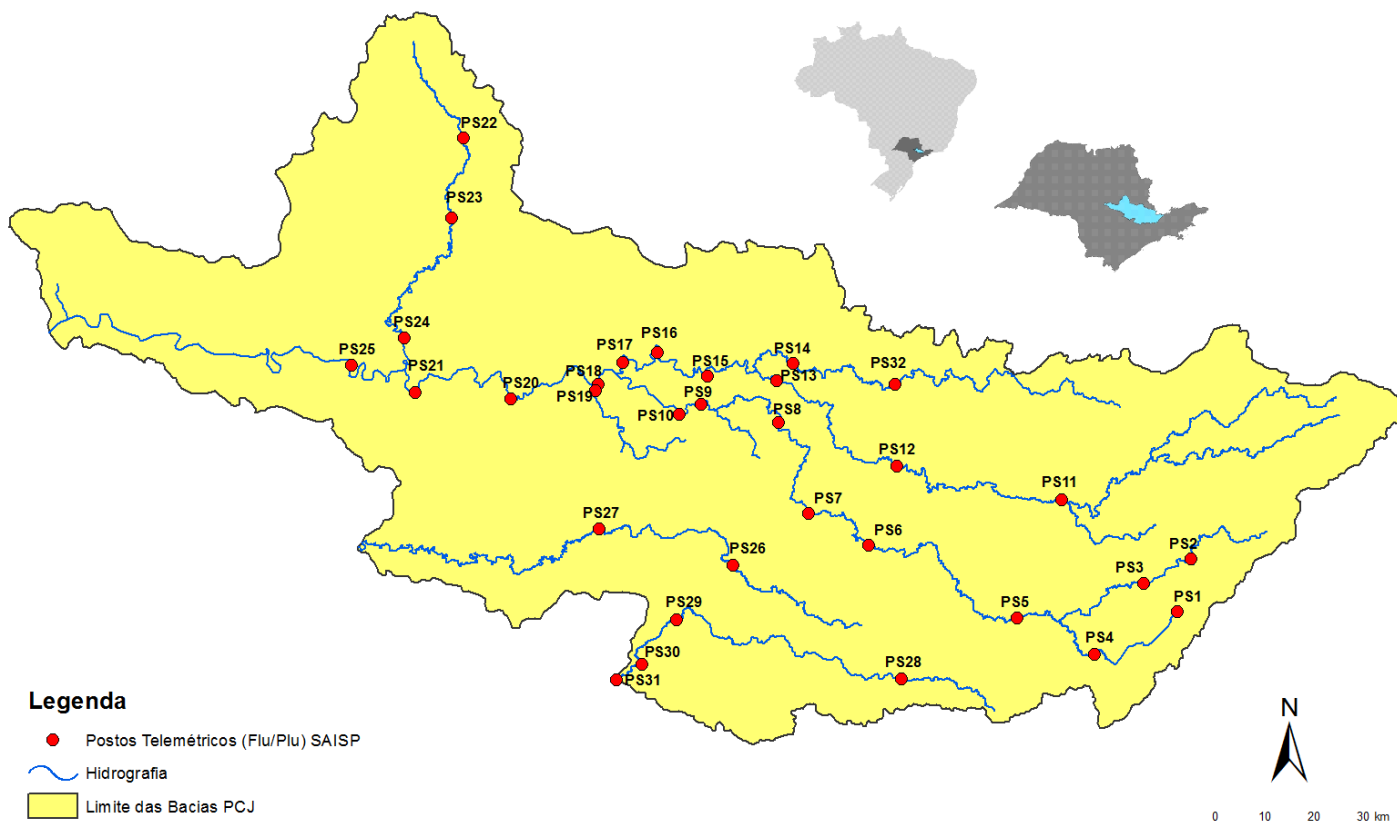



SALA DE SITUAÇÃO PCJ



Rede telemétrica do SAISP

Nomenclatura no mapa *	Postos	2018								Chuva acumulada das 7h de 24/09/2018 às 7h de 25/09/2018 (mm)	Chuva acumulada em setembro (até 25/09/2018 7h00min) (mm)	Chuva média mensal de setembro (mm)	Quantidade de chuva em relação à média (%)
		Janeiro	Fevereiro	Março	Abril	Maior	Junho	Junho	Agosto				
PS3	Rio Cachoeira Captação Piracaba	307,50	126,75	176,00	25,50	10,50	20,00	4,75	80,75	0,00	63,25	54,20	116,7%
PS4	Rio Atibainha Mascate Nazaré Paulista	259,75	169,00	195,25	15,00	19,25	26,25	12,75	107,25	0,00	46,75	66,53	70,3%
PS5	Rio Atibaia Atibaia	236,80	110,60	262,40	10,00	18,00	32,00	9,60	80,40	0,00	52,00	54,13	96,1%
PS6	Rio Atibaia Bairro da Ponte Itatiba	188,50	100,00	248,75	42,00	8,00	9,00	6,50	62,75	0,00	73,50	49,45	148,6%
PS7	Rio Atibaia Captação Valinhos	226,40	136,40	181,40	88,00	7,20	8,40	7,00	87,20	0,00	43,80	64,34	68,1%
PS8	Rio Atibaia Desemb. Furtado Campinas	148,50	81,50	91,25	19,75	9,50	13,50	3,00	80,25	0,00	52,50	58,25	90,1%
PS9	Rio Atibaia Acima de Paulínia	196,75	70,00	104,50	43,50	12,00	11,50	3,00	81,50	0,00	43,75	41,55	105,3%
PS11	Rio Jaguari Guaripocaba Bragança Paul.	221,00	180,80	108,40	18,00	16,80	20,80	8,00	72,80	0,00	44,40	36,20	122,7%
PS12	Rio Jaguari Buenópolis Morungaba	143,00	82,75	162,50	31,00	10,25	24,50	3,75	81,50	0,00	55,75	49,35	113,0%
PS13	Rio Jaguari Jaguariúna	252,80	124,20	113,40	16,40	9,60	6,60	4,60	73,00	0,00	67,80	66,57	101,9%
PS14	Rio Camanducaia Dal Bo Jaguariúna	243,40	89,20	136,40	17,60	12,20	18,20	5,00	82,00	0,00	51,00	52,45	97,2%
PS16	Rio Jaguari Usina Ester Cosmópolis	227,50	64,25	141,00	68,25	16,25	2,25	2,50	82,00	0,00	35,25	42,59	82,8%
PS17	Rio Jaguari Foz Limeira	291,25	77,00	132,25	22,75	12,00	2,00	2,25	82,50	0,00	37,25	47,13	79,0%
PS18	Rio Piracicaba Aimaratá Americana	162,60	93,80	92,20	12,80	8,40	10,60	1,00	92,80	0,00	28,40	*	*
PS19	Rib. Quilombo ETE DAE Americana	213,60	128,00	123,20	15,60	4,60	9,20	3,00	75,80	0,00	28,80	77,80	37,0%
PS20	Rio Piracicaba Santa Bárbara D'Oeste	238,25	49,75	174,25	7,00	8,00	4,00	2,25	100,75	0,00	27,25	67,80	40,2%
PS21	Rio Piracicaba Piracicaba	269,25	40,25	98,25	45,00	11,50	6,00	0,25	106,25	0,00	38,75	74,56	52,0%
PS22	Rio Corumbataí Rio Claro	280,50	74,75	149,75	18,00	43,75	1,75	0,50	129,25	0,00	58,75	55,05	106,7%
PS23	Rio Corumbataí Novo Batovi Rio Claro	226,40	143,40	133,20	36,20	21,00	7,00	2,00	87,00	0,00	48,40	57,80	83,7%
PS24	Rio Piracicaba Captação SEMAE Piracicaba	288,00	62,00	76,50	54,75	8,25	2,25	0,75	112,25	0,00	53,50	63,50	84,3%
PS25	Rio Piracicaba Artemis Piracicaba	189,00	45,40	63,20	86,60	20,60	5,80	2,20	94,20	0,00	39,40	39,29	100,3%
PS26	Rio Capivari Campinas	225,25	101,50	160,75	21,25	13,00	26,25	4,50	84,75	0,00	49,50	68,53	72,2%
PS27	Rio Capivari Sabesp Monte Mor	283,00	55,00	72,00	43,75	13,75	11,25	2,75	89,50	0,00	32,75	69,07	47,4%
PS28	Rio Jundiá Planalto Paul. Campo Limpo	171,60	24,60	167,60	12,80	15,40	25,60	10,80	69,20	0,00	42,20	75,47	55,9%
PS29	Rio Jundiá Itaici Indaiatuba	148,40	63,40	161,00	32,00	12,20	22,80	10,60	72,60	0,00	70,80	55,87	126,7%
PS31	Rio Jundiá Salto	196,00	42,75	135,25	23,25	14,25	15,00	18,00	69,00	0,00	83,25	84,85	98,1%

PS = posto pluviométrico do Sistema de Alerta a Inundações de São Paulo (SAISP)
As informações apresentadas nesta tabela foram obtidas de uma fonte de dados brutos

Fonte: SAISP



SALA DE SITUAÇÃO PCJ



DADOS FLUVIOMÉTRICOS

Localização dos Postos da Rede Telemétrica do SAISP nas Bacias PCJ



Legenda

- Postos Telemétricos (Flu/Plu) SAISP
- ~ Hidrografia
- Limite das Bacias PCJ



SALA DE SITUAÇÃO PCJ



REDE TELEMÉTRICA DAEE / SP						
Nomenclatura no mapa	Posto de medição	Código Posto	Cotas de Alerta			
			Atenção	Alerta	Emergência	Extravasamento
PS2	Rio Cachoeira Piracaia	3E-112T	3,50	5,299	7,099	8,90
PS3	Rio Cachoeira Captação Piracaia / Piracaia	3E-116T	1,81	2,209	2,609	3,009
PS4	Rio Atibaína em Nazaré Paulista	3E-089T	1,80	2,20	2,509	2,799
PS5	Rio Atibaia em Atibaia / Atibaia	3E-063T	2,399	2,61	2,799	3,01
PS6	Rio Atibaia no Bairro da Ponte / Itatiba	3D-006T	5,099	5,51	5,91	6,31
PS7	Rio Atibaia Captação Valinhos / Valinhos	3D-007T	3,399	3,71	3,899	4,309
PS8	Rio Atibaia em Desembargador Furtado / Campinas	3D-003T	2,11	2,399	2,710	3,01
PS9	Rio Atibaia Acima de Paulínia / Paulínia	4D-009RT	2,799	3,11	3,399	3,71
PS11	Rio Jaguari em Guaripocaba / Bragança Paulista	3D-015T	3,81	4,21	4,61	5,01
PS12	Rio Jaguari em Buenópolis / Morungaba	3D-009T	2,61	2,91	3,21	3,51
PS13	Rio Jaguari em Jaguariúna / Jaguariúna	3D-008T	2,21	2,51	2,81	3,11
PS14	Rio Camanducaia em Dal Bo/ Jaguariúna	3D-001T	3,11	3,61	4,11	4,61
PS16	Rio Jaguari em Usina Ester / Cosmópolis	4D-001T	9,0	10,0	11,0	12,0
PS19	Ribeirão Quilombo ETE DAE Americana	-	11,318	11,918	12,518	13,119
PS20	Rio Piracicaba em Salta Bárbara D'Oeste / Santa Bárbara D'Oeste	-	3,390	4,190	4,980	5,79
PS21	Rio Piracicaba em Piracicaba / Piracicaba	4D-015T	3,20	3,70	4,20	4,70
PS22	Rio Corumbataí em Rio Claro	-	1,879	2,18	2,479	2,83
PS23	Rio Corumbataí em Batoví / Rio Claro	D4-131T	3,060	3,560	4,060	4,56
PS24	Rio Corumbataí- Captação SEMAE Piracicaba	-	3,399	4,099	4,799	5,50
PS25	Rio Piracicaba em Artemis	4D-007T	3,01	3,51	4,01	4,51
PS26	Rio Capivari em Campinas	-	2,81	3,21	3,61	4,01
PS27	Rio Capivari Sabesp Monte Mor	-	7,077	7,577	8,077	8,577
PS28	Rio Jundiá - Planalto Paulista	-	1,81	2,21	2,61	3,01
PS29	Rio Jundiá - Itaici / Indaiatuba	4E-017T	6,082	6,582	7,082	7,58

Valores calculados com base no OFFSET



SALA DE SITUAÇÃO PCJ



REDE TELEMÉTRICA DAEE/SP													
25/09/2018				Vazão (Q)					Nível (Flu)				
Nomeclatura no mapa	Posto de medição local	Código do Posto	Vazão do rio 25/09/2018 07 h	Nível do rio 25/09/2018 07 h	Vazão Média Histórica de Setembro	Vazão 7h/Vazão média	Vazão 25/09/2017 07h	Relação Q (25/09/18) 7h / Q (25/09/17) 7h	Nível Médio Histórico de Setembro	Nível 7h/ Nível médio	Nível 25/09/2017 07h	Relação Flu (25/09/18) 7h / Flu (25/09/17) 7h	
			(m³/s)	(m)	(m³/s)	%	(m³/s)	%	(m)	%	(m)	%	
PS2	Rio Cachoeira Piracaia	3E-122T	2,14	0,56	2,44	12,3 % Abaixo	2,14	0,11 % Abaixo	0,64	12,92 % Abaixo	0,56	0,53 % Abaixo	
PS3	Rio Cachoeira Captação Piracaia	3E-116T	1,37	2,18	2,62	47,8 % Abaixo	2,03	32,44 % Abaixo	1,97	10,64 % Acima	2,45	11,17 % Abaixo	
PS4	Rio Atibaína Mascate Nazaré Paulista	3E-089T	1,37	1,66	2,29	40,25 % Abaixo	3,99	65,66 % Abaixo	1,37	20,9 % Acima	2,25	26,19 % Abaixo	
PS5	Rio Atibaia Atibaia	3E-063T	5,65	1,78	6,70	15,68 % Abaixo	6,88	17,91 % Abaixo	1,73	2,79 % Acima	1,94	8,01 % Abaixo	
PS6	Rio Atibaia Bairro da Ponte Itatiba	3D-006T	10,75	4,11	15,83	32,07 % Abaixo	9,20	16,91 % Acima	4,11	0,01 % Abaixo	4,01	2,42 % Acima	
PS7	Rio Atibaia Captação Valinhos	3D-007T	11,67	0,93	12,55	7,04 % Abaixo	10,73	8,72 % Acima	0,95	2,09 % Abaixo	0,90	3,45 % Acima	
PS8	Rio Atibaia Desemb. Furtado Campinas	3D-003T	10,59	0,68	17,88	40,76 % Abaixo	8,37	26,46 % Acima	0,89	23,43 % Abaixo	0,59	14,48 % Acima	
PS9	Rio Atibaia Acima de Paulínia	4D-009RT	10,50	1,93	19,14	45,15 % Abaixo	9,16	14,59 % Acima	2,02	4,47 % Abaixo	1,88	2,44 % Acima	
PS11	Rio Jaguari Guaripocaba Bragança Paul.	3D-015T	0,99	0,90	7,06	85,98 % Abaixo	3,33	70,29 % Abaixo	1,05	14 % Abaixo	1,34	32,74 % Abaixo	
PS12	Rio Jaguari Buenópolis Morungaba	3D-009T	3,72	1,14	12,16	69,4 % Abaixo	5,02	25,89 % Abaixo	0,88	29,55 % Acima	1,23	7,09 % Abaixo	
PS13	Rio Jaguari Jaguariúna	3D-008T	4,46	1,14	7,38	39,6 % Abaixo	5,98	25,48 % Abaixo	0,66	71,89 % Acima	1,25	8,51 % Abaixo	
PS14	Rio Camanducaia Dal Bo Jaguariúna	3D-001T	2,98	0,23	7,88	62,18 % Abaixo	1,84	62,02 % Acima	0,47	51,26 % Abaixo	0,09	147,31 % Acima	
PS16	Rio Jaguari Usina Ester Cosmópolis	4D-001T	7,82	0,56	20,49	61,84 % Abaixo	6,02	29,96 % Acima	0,85	34,46 % Abaixo	0,50	12,45 % Acima	
PS19	Rib. Quilombo ETE DAE Americana	-	3,78	8,09	4,39	13,89 % Abaixo	3,27	15,63 % Acima	8,30	2,5 % Abaixo	8,12	0,31 % Abaixo	
PS20	Rio Piracicaba Santa Bárbara D'Oeste	-	25,70	1,06	31,00	17,1 % Abaixo	21,42	19,97 % Acima	1,23	13,77 % Abaixo	0,99	6,57 % Acima	
PS21	Rio Piracicaba Piracicaba	4D-015T	27,16	1,16	59,63	54,45 % Abaixo	20,31	33,75 % Acima	1,44	19,41 % Abaixo	1,04	11,86 % Acima	
PS22	Rio Corumbataí Rio Claro	-	2,25	0,83	*	*	2,48	9,18 % Abaixo	1,31	36,3 % Abaixo	1,24	32,74 % Abaixo	
PS23	Rio Corumbataí Novo Batovi Rio Claro	4D-042T	3,08	0,54	4,15	25,7 % Abaixo	2,70	14,26 % Acima	1,17	53,84 % Abaixo	0,48	13,21 % Acima	
PS24	Rio Piracicaba Captação SEMAE Piracicaba	-	3,99	0,88	5,67	29,63 % Abaixo	3,75	6,4 % Acima	1,00	11,74 % Abaixo	0,87	1,03 % Acima	
PS25	Rio Piracicaba Artemis Piracicaba	4D-007T	31,70	0,55	68,89	53,98 % Abaixo	24,99	26,86 % Acima	0,95	41,92 % Abaixo	0,44	25,57 % Acima	
PS26	Rio Capivari Campinas	-	0,86	1,50	1,46	40,93 % Abaixo	1,05	18,24 % Abaixo	1,63	8,13 % Abaixo	1,54	2,34 % Abaixo	
PS27	Rio Capivari Sabesp Monte Mor	-	1,75	4,83	*	*	2,74	36,15 % Abaixo	5,21	7,31 % Abaixo	5,03	4,02 % Abaixo	
PS28	Rio Jundiá Planalto Paul. Campo Limpo P.	-	*	1,51	0,62	*	0,42	*	1,46	3,67 % Acima	1,42	6,56 % Acima	
PS29	Rio Jundiá Itaícf Indaiatuba	4E-017	3,87	1,25	7,15	45,88 % Abaixo	3,51	10,15 % Acima	1,25	0,39 % Acima	1,22	3,04 % Acima	

OBS1: Para o cálculo das médias dos meses de cada ano, foram considerados apenas os valores registrados pela telemetria às 7h00min e 18h00min de cada dia do mês.

OBS2: Os postos PS19, PS20, PS22, PS24, PS27 e PS28 são novos. Por conta disso, o cálculo das médias históricas é baseado em séries com menos de 5 anos.

- PS19 - Nível publicado no site SAISP - 524,17 / OFFSET - 516,078 / DIFERENÇA (524,17-516,078) = 8,09
- PS20 - Nível publicado no site SAISP - 491,31 / OFFSET - 490,251 / DIFERENÇA (491,31-490,251) = 1,06
- PS22 - Nível publicado no site SAISP - 557,6 / OFFSET - 556,768 / DIFERENÇA (557,6-556,768) = 0,83
- PS23 - Nível publicado no site SAISP - 531,98 / OFFSET - 531,44 / DIFERENÇA (531,98-531,44) = 0,54
- PS27 - Nível publicado no site SAISP - 526,83 / OFFSET - 522,001 / DIFERENÇA (526,83-522,001) = 4,83
- PS29 - Nível publicado no site SAISP - 553,44 / OFFSET - 552,187 / DIFERENÇA (553,44-552,187) = 1,25

Legenda: Normal Atenção Alerta Emergência Extravasamento

Fonte: SAISP



SALA DE SITUAÇÃO PCJ



Situação das chuvas às 13h30min

Imagem Composta dos Radares de Bauru e de Presidente Prudente - 25/09/2018 13:30

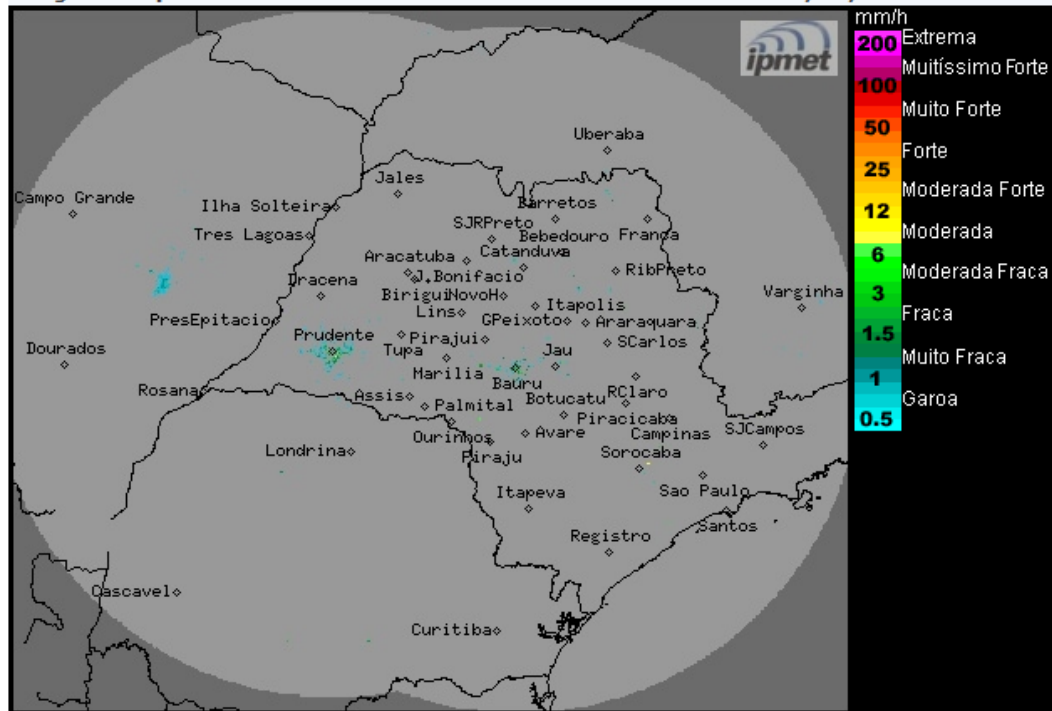

O radar meteorológico do IPMet/UNESP, instalado em Bauru, não está detectando chuva no estado de São Paulo.

Terça-feira (25/09): Tempo estável na maior parte do estado de São Paulo, com predomínio de sol e poucas nuvens, devido a atuação de um sistema de alta pressão. Contudo no oeste e sul do estado, há possibilidade de ocorrências de chuvas isoladas, principalmente no período da tarde, devido a formação de áreas de instabilidades no interior do continente. Temperaturas elevadas e baixos índices de umidade do ar durante a tarde em grande parte do interior paulista.

Quarta-feira (26/09): Com a passagem de uma nova frente fria, o Tempo fica nublado com chuvas e trovoadas isoladas a partir do período da tarde, especialmente nas regiões oeste, central e sul do estado de São Paulo.

Quinta-feira (27/09) e sexta-feira (28/09): Frente fria desloca-se para o estado do Rio de Janeiro, mas sua proximidade e a formação de áreas de instabilidade, mantém o Tempo instável sobre o estado de São Paulo, com muitas nuvens e com chuvas e trovoadas isoladas ao longo do período.

METEOROLOGISTA: Thiago Guerreiro Ferreira
IPMet/UNESP

Fonte: IPMET/UNESP

** Outras informações como previsão do tempo, meteoqramas, gráficos de vazão e nível, podem ser encontrados no site da Sala de Situação PCJ.*