

07/01/2020

Boletim Diário da Sala de Situação PCJ





SALA DE SITUAÇÃO PCJ



Dados Pluviométricos das Bacias PCJ

CHUVA ACUMULADA EM 24 HORAS NAS BACIAS PCJ

06/01/2020 7h00min às 07/01/2020 7h00min

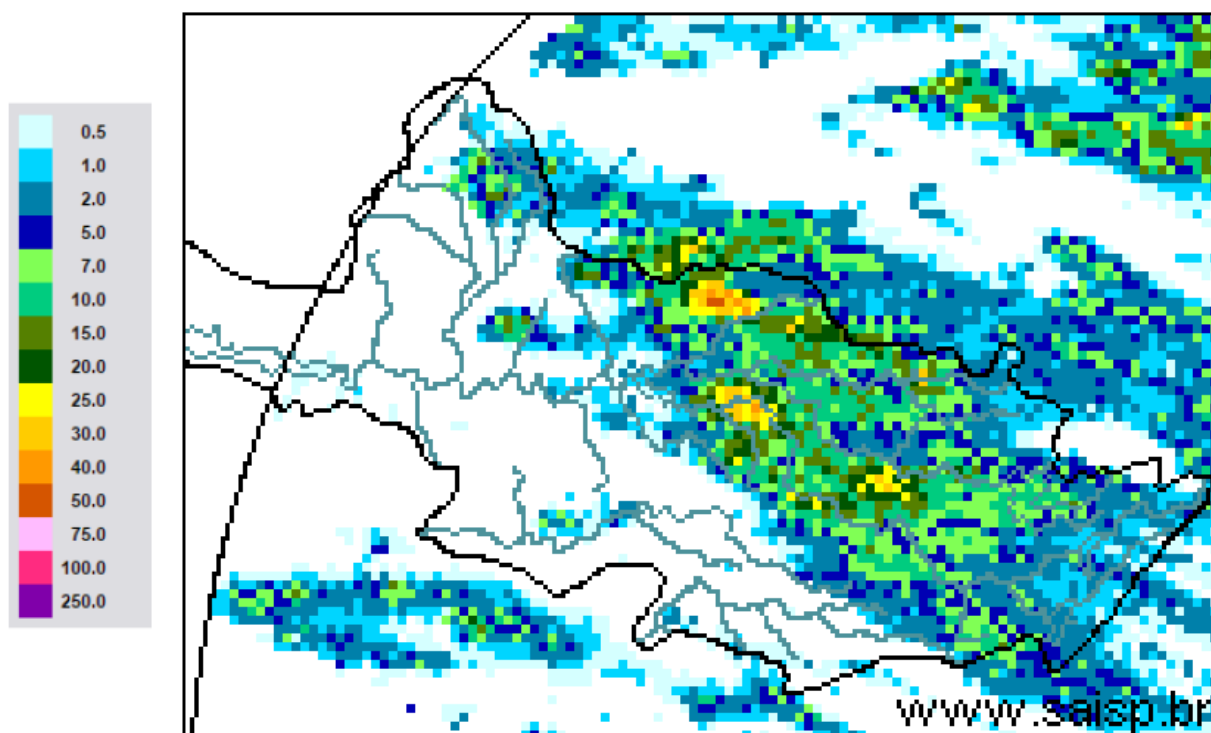

SAISP
Sistema de Alertas a
Inundações de São Paulo

CTH | Centro Tecnológico de
Hidráulica e Recursos
Hídricos

 Fundação
Centro Tecnológico
de Hidráulica

Fonte: SAISP



Comitês PCJ

SALA DE SITUAÇÃO PCJ



DAEE



Localização dos Postos da Rede Telemétrica do SAISP nas Bacias PCJ

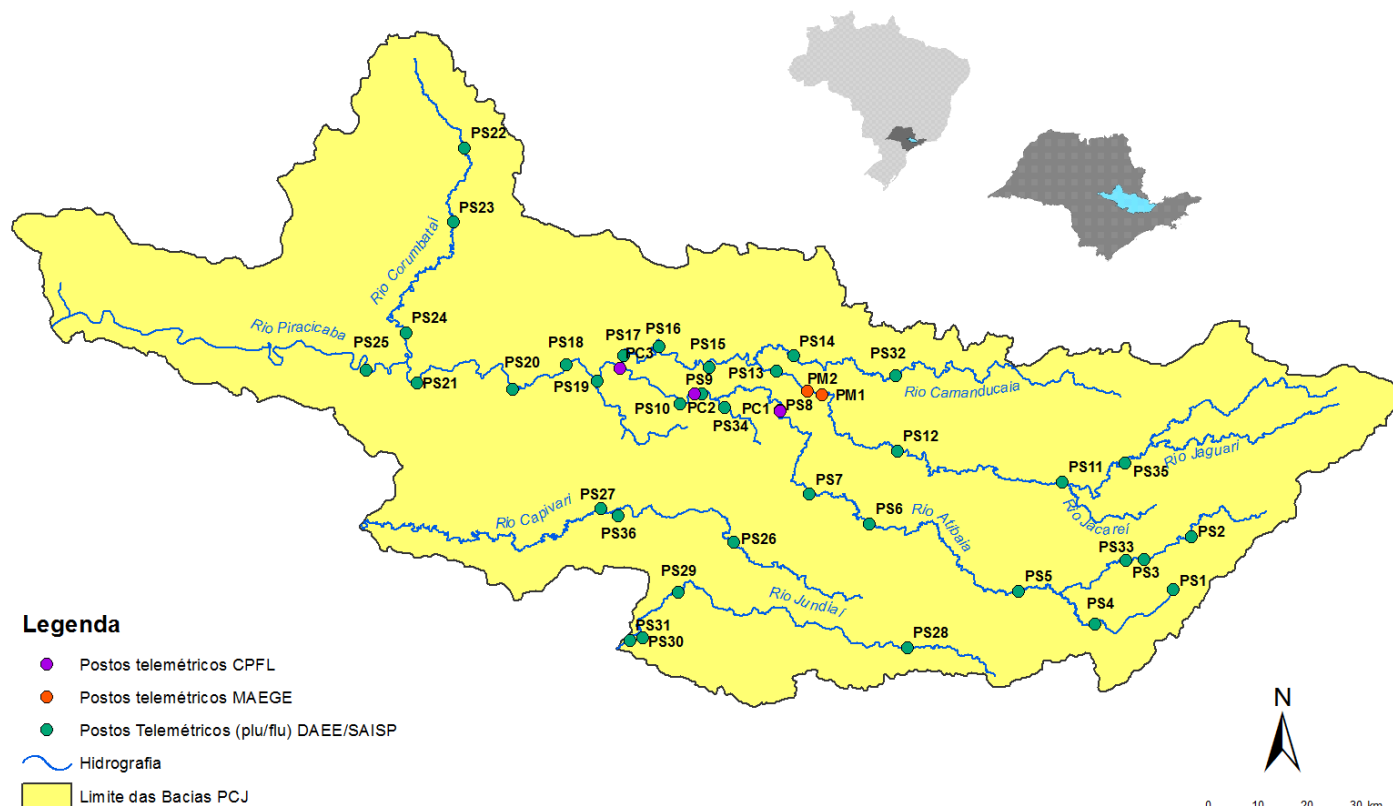



SALA DE SITUAÇÃO PCJ



Rede telemétrica do SAISP					
Nomenclatura no mapa *	Postos	Chuva acumulada das 7h de 06/01/2019 às 7h de 07/01/2020 (mm)	Chuva acumulada em Janeiro (até 07/01/2020 7h00min) (mm)	Chuva média mensal de Janeiro (mm)	Quantidade de chuva em relação à média (%)
PS3	Rio Cachoeira Captação Piracaia	1,50	65,50	242,54	27,0%
PS4	Rio Atibaíinha Mascate Nazaré Paulista	1,25	103,75	290,13	35,8%
PS5	Rio Atibaia Atibaia	4,80	89,60	192,04	46,7%
PS6	Rio Atibaia Bairro da Ponte Itatiba	5,50	86,75	188,30	46,1%
PS7	Rio Atibaia Captação Valinhos	12,40	131,00	209,72	62,5%
PS8	Rio Atibaia Desemb. Furtado Campinas	8,75	84,00	174,36	48,2%
PS9	Rio Atibaia Acima de Paulínia	7,25	94,75	182,07	52,0%
PS11	Rio Jaguari Guaripocaba Bragança Paul.	0,00	0,00	149,67	*
PS12	Rio Jaguari Buenópolis Morungaba	0,50	4,50	153,10	2,9%
PS13	Rio Jaguari Jaguarúna	3,20	109,20	197,80	55,2%
PS14	Rio Camanducaia Dal Bo Jaguarúna	12,40	81,00	183,10	44,2%
PS16	Rio Jaguari Usina Ester Cosmópolis	2,25	86,50	201,18	43,0%
PS17	Rio Jaguari Foz Limeira	0,75	62,25	162,84	38,2%
PS18	Rio Piracicaba Aimaratá Americana	1,40	58,00	*	*
PS19	Rib. Quilombo ETE DAE Americana	1,00	52,80	241,55 ¹	21,9%
PS20	Rio Piracicaba Santa Bárbara D'Oeste	0,00	44,75	202,93 ¹	22,1%
PS21	Rio Piracicaba Piracicaba	0,00	30,75	243,27	12,6%
PS22	Rio Corumbataí Rio Claro	9,00	77,75	268,26 ¹	29,0%
PS23	Rio Corumbataí Novo Batovi Rio Claro	0,20	84,00	207,83 ¹	40,4%
PS24	Rio Corumbataí Captação SEMAE Piracicaba	0,00	41,00	234,57 ¹	17,5%
PS25	Rio Piracicaba Artemis Piracicaba	0,00	39,80	145,60	27,3%
PS26	Rio Capivari Reforma Agrária Campinas	0,00	65,75	217,48 ¹	30,3%
PS27	Rio Capivari Sabesp Monte Mor	0,75	27,50	210,24 ¹	13,1%
PS29	Rio Jundiá Itaícf Indaiatuba	0,00	27,00	206,51	13,1%
PS31	Rio Jundiá Salto	0,00	10,75	164,02 ¹	6,6%

PS = posto pluviométrico do Sistema de Alerta a Inundações de São Paulo (SAISP)
As informações apresentadas nesta tabela foram obtidas de uma fonte de dados brutos

Fonte: SAISP



SALA DE SITUAÇÃO PCJ



DADOS FLUVIOMÉTRICOS

Localização dos Postos da Rede Telemétrica do SAISP nas Bacias PCJ



Legenda

- Postos telemétricos CPFL
- Postos telemétricos MAEGE
- Postos Telemétricos (plu/flu) DAEE/SAISP
- ~ Hidrografia
- Limite das Bacias PCJ



SALA DE SITUAÇÃO PCJ



REDE TELEMÉTRICA DAEE / SP						
Nomenclatura no mapa	Posto de medição	Código Posto	Cotas de Alerta			
			Atenção	Alerta	Emergência	Extravasamento
PS2	Rio Cachoeira Piracaia	3E-112T	3,50	5,299	7,099	8,90
PS3	Rio Cachoeira Captação Piracaia / Piracaia	3E-116T	1,81	2,209	2,609	3,009
PS4	Rio Atibaína em Nazaré Paulista	3E-089T	1,80	2,20	2,509	2,799
PS5	Rio Atibaia em Atibaia / Atibaia	3E-063T	2,399	2,61	2,799	3,01
PS6	Rio Atibaia no Bairro da Ponte / Itatiba	3D-006T	5,099	5,51	5,91	6,31
PS7	Rio Atibaia Captação Valinhos / Valinhos	3D-007T	3,399	3,71	3,899	4,309
PS8	Rio Atibaia em Desembargador Furtado / Campinas	3D-003T	2,11	2,399	2,710	3,01
PS9	Rio Atibaia Acima de Paulínia / Paulínia	4D-009RT	2,799	3,11	3,399	3,71
PS11	Rio Jaguari em Guaripocaba / Bragança Paulista	3D-015T	3,81	4,21	4,61	5,01
PS12	Rio Jaguari em Buenópolis / Morungaba	3D-009T	2,61	2,91	3,21	3,51
PS13	Rio Jaguari em Jaguariúna / Jaguariúna	3D-008T	2,21	2,51	2,81	3,11
PS14	Rio Camanducaia em Dal Bo/ Jaguariúna	3D-001T	3,11	3,61	4,11	4,61
PS16	Rio Jaguari em Usina Ester / Cosmópolis	4D-001T	9,0	10,0	11,0	12,0
PS19	Ribeirão Quilombo ETE DAE Americana	-	11,318	11,918	12,518	13,119
PS20	Rio Piracicaba em Salta Bárbara D'Oeste / Santa Bárbara D'Oeste	-	3,390	4,190	4,980	5,79
PS21	Rio Piracicaba em Piracicaba / Piracicaba	4D-015T	3,20	3,70	4,20	4,70
PS22	Rio Corumbataí em Rio Claro	-	1,879	2,18	2,479	2,83
PS23	Rio Corumbataí em Batoví / Rio Claro	D4-131T	3,060	3,560	4,060	4,56
PS24	Rio Corumbataí- Captação SEMAE Piracicaba	-	3,399	4,099	4,799	5,50
PS25	Rio Piracicaba em Artemis	4D-007T	3,01	3,51	4,01	4,51
PS26	Rio Capivari em Campinas	-	2,81	3,21	3,61	4,01
PS27	Rio Capivari Sabesp Monte Mor	-	7,077	7,577	8,077	8,577
PS28	Rio Jundiá - Planalto Paulista	-	1,81	2,21	2,61	3,01
PS29	Rio Jundiá - Itaici / Indaiatuba	4E-017T	6,082	6,582	7,082	7,58

Valores calculados com base no OFFSET



SALA DE SITUAÇÃO PCJ



REDE TELEMÉTRICA DAEE/SP

Nomeclatura no mapa	Posto de medição local	Código do Posto	07/01/2020		Vazão (Q)				Nível (Flu)			
			Vazão do rio	Nível do rio	Vazão Média Histórica de Janeiro	Vazão 7h/Vazão média	Vazão 07/01/2019 07h	Relação Q (07/01/20) 7h / Q (07/01/19) 7h	Nível Médio Histórico de Janeiro	Nível 7h/ Nível médio	Nível 07/01/2019 07h	Relação Flu (07/01/20) 7h / Flu (07/01/19) 7h
			(m³/s)	(m)	(m³/s)	%	(m³/s)	%	(m)	%	(m)	%
PS2	Rio Cachoeira Piracaia	3E-122T	6,31	0,97	10,20	38,17 % Abaixo	7,19	12,26 % Abaixo	1,19	18,32 % Abaixo	1,04	6,53 % Abaixo
PS3	Rio Cachoeira Captação Piracaia	3E-116T	0,16	1,26	1,46	89,25 % Abaixo	0,23	33,15 % Abaixo	1,39	9,03 % Abaixo	1,35	6,52 % Abaixo
PS4	Rio Atibaíinha Mascate Nazaré Paulista	3E-089T	1,11	1,41	3,01	63,21 % Abaixo	1,16	4,24 % Abaixo	1,37	3,11 % Acima	1,45	2,42 % Abaixo
PS5	Rio Atibaia Atibaia	3E-063T	17,77	2,86	15,69	13,25 % Acima	20,60	13,76 % Abaixo	2,43	17,71 % Acima	3,07	6,85 % Abaixo
PS6	Rio Atibaia Bairro da Ponte Itatiba	3D-006T	39,91	5,73	36,96	7,99 % Acima	54,76	27,11 % Abaixo	4,89	17,08 % Acima	6,37	10,11 % Abaixo
PS7	Rio Atibaia Captação Valinhos	3D-007T	45,37	1,96	38,60	17,55 % Acima	66,98	32,26 % Abaixo	1,68	16,37 % Acima	2,48	21,01 % Abaixo
PS8	Rio Atibaia Desemb. Furtado Campinas	3D-003T	53,07	1,64	47,24	12,35 % Acima	71,78	26,06 % Abaixo	1,42	14,81 % Acima	1,97	16,87 % Abaixo
PS9	Rio Atibaia Acima de Paulínia	4D-009RT	71,59	2,86	53,05	34,95 % Acima	68,14	5,07 % Acima	2,22	28,94 % Acima	2,82	1,35 % Acima
PS11	Rio Jaguari Guaripocaba Bragança Paul.	3D-015T	4,99	1,51	14,85	66,43 % Abaixo	4,08	22,2 % Acima	1,45	4,33 % Acima	1,40	7,86 % Acima
PS12	Rio Jaguari Buenópolis Morungaba	3D-009T	27,88	2,23	26,81	4,01 % Acima	24,92	11,87 % Acima	1,33	67,93 % Acima	2,15	3,58 % Acima
PS13	Rio Jaguari Jaguariúna	3D-008T	32,94	2,31	34,58	4,76 % Abaixo	33,81	2,57 % Abaixo	1,43	61,9 % Acima	2,33	1,03 % Abaixo
PS14	Rio Camanducaia Dal Bo Jaguariúna	3D-001T	28,95	1,60	26,37	9,81 % Acima	34,42	15,89 % Abaixo	1,22	31,21 % Acima	1,78	10,48 % Abaixo
PS16	Rio Jaguari Usina Ester Cosmópolis	4D-001T	57,94	2,04	74,43	22,15 % Abaixo	23,07	151,12 % Acima	2,07	1,18 % Abaixo	2,33	12,32 % Abaixo
PS19	Rib. Quilombo ETE DAE Americana	-	8,50	8,42	*	*	18,82	54,84 % Abaixo	*	*	8,86	4,9 % Abaixo
PS20	Rio Piracicaba Santa Bárbara D'Oeste	-	158,55	2,82	*	*	227,03	30,16 % Abaixo	*	*	3,51	19,66 % Abaixo
PS21	Rio Piracicaba Piracicaba	4D-015T	164,32	2,57	193,46	15,06 % Abaixo	255,88	35,78 % Abaixo	2,55	0,63 % Acima	3,34	23,11 % Abaixo
PS22	Rio Corumbataí Rio Claro	-	19,60	2,67	*	*	3,21	510,25 % Acima	*	*	1,37	94,39 % Acima
PS23	Rio Corumbataí Novo Batovi Rio Claro	4D-042T	12,97	1,43	12,17	6,59 % Acima	4,80	170,45 % Acima	1,76	18,7 % Abaixo	0,79	81,04 % Acima
PS24	Rio Corumataí Captação SEMAE Piracicaba	-	45,50	1,82	*	*	24,99	82,06 % Acima	*	*	1,49	22,75 % Acima
PS25	Rio Piracicaba Artemis Piracicaba	4D-007T	215,96	2,33	243,55	11,33 % Abaixo	309,45	30,21 % Abaixo	2,25	3,33 % Acima	2,97	21,57 % Abaixo
PS26	Rio Capivari Reforma Agrária Campinas	-	4,08	2,08	*	*	5,92	31,05 % Abaixo	*	*	2,32	10,15 % Abaixo
PS27	Rio Capivari Sabesp Monte Mor	-	15,73	6,03	18,66	15,72 % Abaixo	37,59	58,16 % Abaixo	6,07	0,67 % Abaixo	7,23	16,55 % Abaixo
PS29	Rio Jundiá Itaicí Indaiatuba	4E-017	11,88	1,65	16,22	26,73 % Abaixo	12,72	6,62 % Abaixo	1,74	4,86 % Abaixo	1,66	0,72 % Abaixo

OBS1: Para o cálculo das médias dos meses de cada ano, foram considerados apenas os valores registrados pela telemetria às 7h00min e 18h00min de cada dia do mês.

Legenda:

Normal

Atenção

Alerta

Emergência

Extravasamento

OBS2: Os postos PS19,PS20,PS22,PS24,PS27 E PS29 são novos. Por conta disso, o cálculo das médias históricas é baseado em séries com menos de 5 anos.

- PS19 - Nível publicado no site SAISP - 524,5 / OFFSET - 516,078 / DIFERENÇA (524,5-516,078) = 8,42
- PS20 - Nível publicado no site SAISP - 493,071 / OFFSET - 490,251 / DIFERENÇA (493,071-490,251) = 2,82
- PS22 - Nível publicado no site SAISP - 559,435 / OFFSET - 556,768 / DIFERENÇA (559,435-556,768) = 2,67
- PS23 - Nível publicado no site SAISP - 532,872 / OFFSET - 531,44 / DIFERENÇA (532,872-531,44) = 1,43
- PS27 - Nível publicado no site SAISP - 528,03 / OFFSET - 522,001 / DIFERENÇA (528,03-522,001) = 6,03
- PS29 - Nível publicado no site SAISP - 553,838 / OFFSET - 552,187 / DIFERENÇA (553,838-552,187) = 1,65

Fonte: SAISP



SALA DE SITUAÇÃO PCJ



Situação das chuvas

Imagem Composta dos Radares de Bauru e de Presidente Prudente - 07/01/2020 10:22

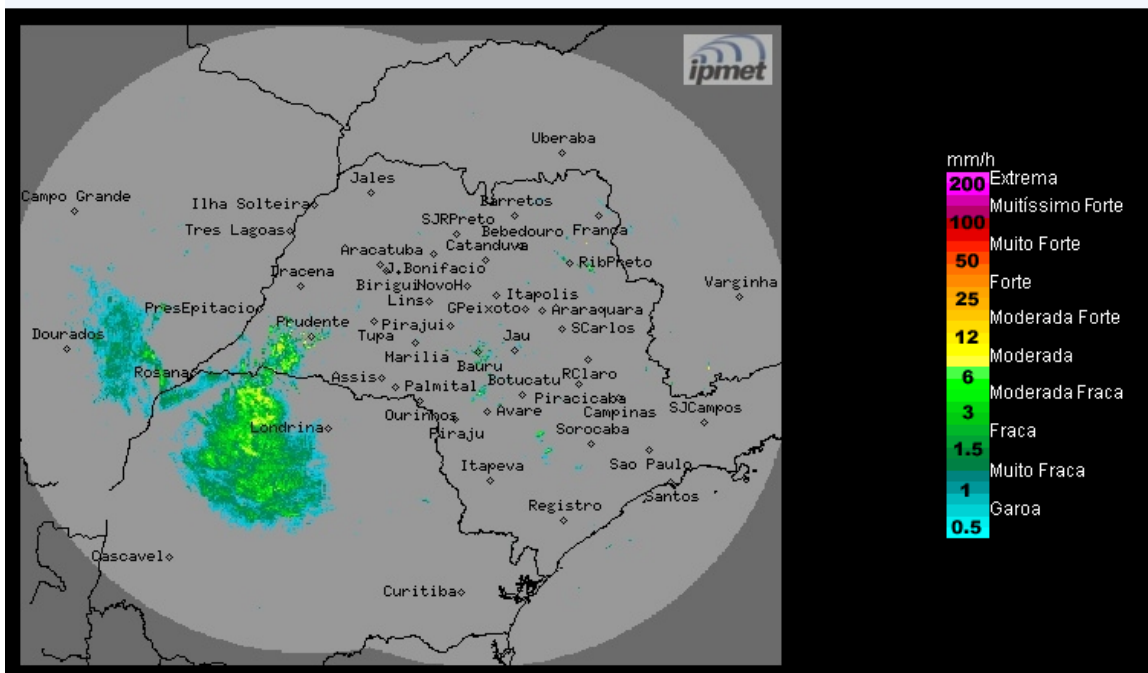

Os radares meteorológicos do IPMet/UNESP, instalados em Bauru e Presidente Prudente, estão detectando chuvas no estado de São Paulo. no momento chove nos municípios de Rosana, Euclides da Cunha Paulista, Teodoro Sampaio, Marabá Paulista, Caiuá, Mirante do Paranapanema, Iaras, Borebi e Lençóis Paulista.

Terça-feira (07/01): Tempo permanece com predomínio de sol na maior parte do estado de São Paulo, porém, há probabilidade de ocorrências de chuvas isoladas, principalmente no setor oeste e sul do estado, devido à aproximação de uma nova frente fria. No decorrer da tarde, ocorre aumento da nebulosidade e das ocorrências de chuvas, que poderão ser de forte intensidades, acompanhadas por descargas elétricas, e ocorrer em qualquer região do estado de São Paulo.

Quarta-feira (08/01) e Quinta-feira (09/01): Frente fria avança pelo oceano, atingindo o litoral do estado de São Paulo e mantém o Tempo instável em todo as regiões paulistas, com muitas nuvens e com chuvas mais generalizadas, algumas acompanhadas por trovoadas.

METEOROLOGISTA: Rita de Cássia César Moreira de Cerqueira
IPMet/UNESP

Fonte: IPMET/UNESP

** Outras informações como previsão do tempo, meteoqramas, gráficos de vazão e nível, podem ser encontrados no site da Sala de Situação PCJ.*