

26/05/2020

Boletim Diário da Sala de Situação PCJ





SALA DE SITUAÇÃO PCJ



Dados Pluviométricos das Bacias PCJ

CHUVA ACUMULADA EM 24 HORAS NAS BACIAS PCJ

25/05/2020 7h00min às 26/05/2020 7h00min

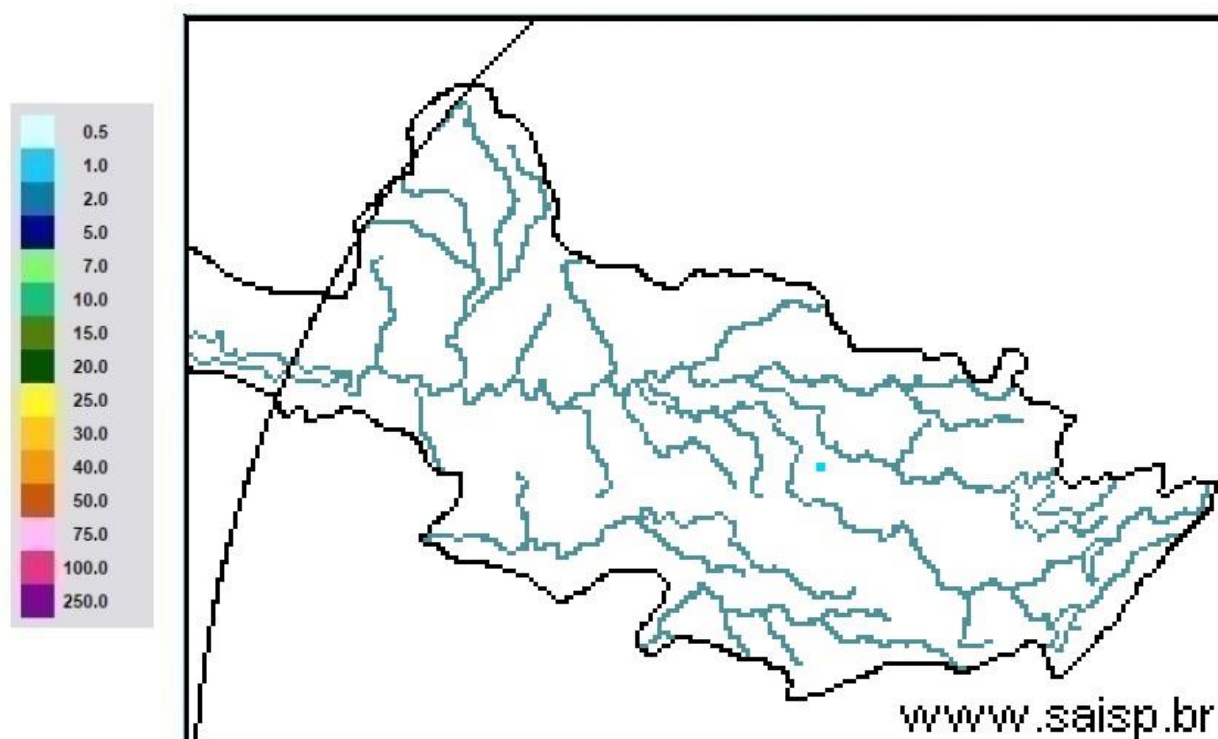

SAISP
Sistema de Alertas a
Inundações de São Paulo

CTH | Centro Tecnológico de
Hidráulica e Recursos
Hídricos

 Fundação
Centro Tecnológico
de Hidráulica

Fonte: SAISP



SALA DE SITUAÇÃO PCJ



Localização dos Postos da Rede Telemétrica do SAISP nas Bacias PCJ

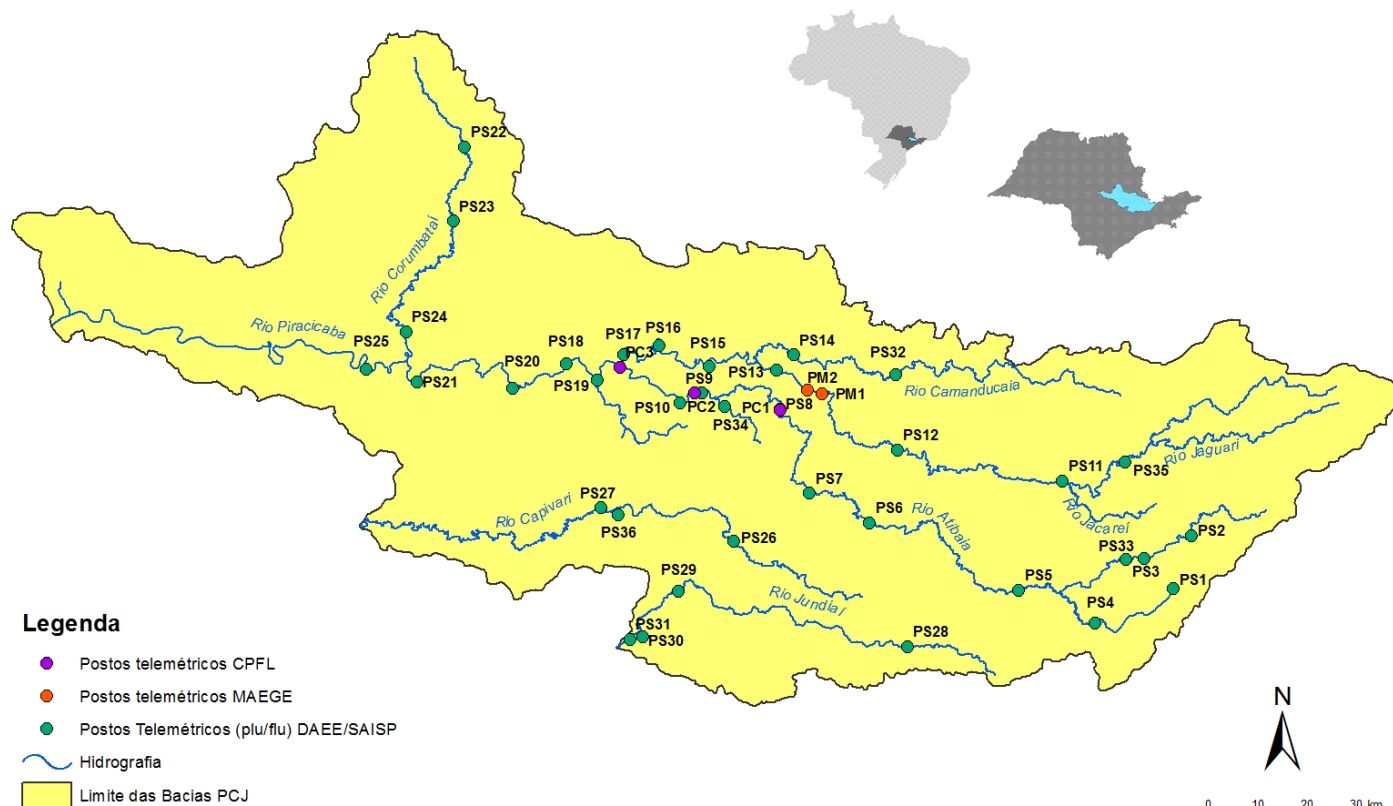



SALA DE SITUAÇÃO PCJ



Rede telemétrica do SAISP									
Nomenclatura no mapa *	Postos	2020				Chuva acumulada das 7h de 25/05/2020 às 7h de 26/05/2020 (mm)	Chuva acumulada em Maio (até 26/05/2020 7h00min) (mm)	Chuva média mensal de Maio (mm)	Quantidade de chuva em relação à média (%)
		Janeiro	Fevereiro	Março	Abril				
PS3	Rio Cachoeira Captação Piracaia	162,50	299,50	101,75	3,25	0,00	9,75	42,12	23,2%
PS4	Rio Atibaí Mascate Nazaré Paulista	190,00	333,75	96,75	2,00	0,00	7,50	56,35	13,3%
PS5	Rio Atibaí Atibaia	220,60	419,40	67,60	5,80	0,20	13,00	53,53	24,3%
PS6	Rio Atibaí Bairro da Ponte Itatiba	160,50	316,50	42,25	0,75	0,00	11,50	45,90	25,1%
PS7	Rio Atibaí Captação Valinhos	239,60	297,20	67,40	0,60	0,00	14,60	54,85	26,6%
PS8	Rio Atibaí Desemb. Furtado Campinas	321,25	203,50	46,25	1,50	0,00	15,00	52,23	28,7%
PS9	Rio Atibaí Acima de Paulínia	275,75	211,00	63,00	0,75	0,00	13,75	50,62	27,2%
PS11	Rio Jaguari Guaripocaba Bragança Paul.	137,20	183,20	71,40	3,00	0,00	11,60	40,89	28,4%
PS12	Rio Jaguari Buenópolis Morungaba	163,75	239,00	72,50	0,50	0,00	19,75	54,16	36,5%
PS13	Rio Jaguari Jaguarúna	211,20	181,20	65,80	4,60	0,20	20,40	50,64	40,3%
PS14	Rio Camanduacaia Dal Bo Jaguarúna	212,60	171,00	52,60	1,80	0,20	23,20	66,60	34,8%
PS16	Rio Jaguari Usina Ester Cosmópolis	290,00	170,75	71,50	4,00	0,00	13,00	63,43	20,5%
PS17	Rio Jaguari Foz Limeira	233,25	208,25	75,50	6,00	0,00	10,75	48,28	22,3%
PS18	Rio Piracicaba Aimaratá Americana	225,60	240,00	50,40	1,80	0,00	10,00	*	*
PS19	Rio Quilombo ETE DAE Americana	194,00	244,20	66,20	5,40	0,20	12,20	83,24 ¹	14,7%
PS20	Rio Piracicaba Santa Bárbara D'Oeste	231,25	242,00	69,50	3,75	0,00	10,75	71,36 ¹	15,1%
PS21	Rio Piracicaba Piracicaba	139,75	367,50	86,00	2,00	0,00	11,50	56,82	20,2%
PS22	Rio Corumbataí Rio Claro	251,75	386,25	140,50	5,00	0,00	35,00	80,80 ¹	43,3%
PS23	Rio Corumbataí Novo Batovi Rio Claro	194,20	275,20	159,80	3,60	0,00	15,20	68,77	22,1%
PS24	Rio Corumbataí Captação SEMAE Piracicaba	109,75	410,50	83,00	5,50	0,00	12,75	64,99 ¹	19,6%
PS25	Rio Piracicaba Artemis Piracicaba	117,00	382,00	76,20	6,00	0,00	13,00	61,65	21,1%
PS26	Rio Capivari Reforma Agrária Campinas	296,00	283,25	67,75	2,50	0,00	10,50	80,48 ¹	13,1%
PS27	Rio Capivari Sabesp Monte Mor	234,25	302,25	67,75	1,25	0,00	8,00	71,65 ¹	11,2%
PS29	Rio Jundiá Itaici Indaiatuba	159,00	279,00	55,00	1,00	0,00	7,40	95,17	7,8%
PS31	Rio Jundiá Salto	212,00	370,25	78,50	3,75	0,00	8,25	78,72 ¹	10,5%

PS = posto pluviométrico do Sistema de Alerta a Inundações de São Paulo (SAISP)
As informações apresentadas nesta tabela foram obtidas de uma fonte de dados bruto

Fonte: SAISP



SALA DE SITUAÇÃO PCJ



DADOS FLUVIOMÉTRICOS

Localização dos Postos da Rede Telemétrica do SAISP nas Bacias PCJ



Legenda

- Postos telemétricos CPFL
- Postos telemétricos MAEGE
- Postos Telemétricos (plu/flu) DAEE/SAISP
- ~ Hidrografia
- Limite das Bacias PCJ





SALA DE SITUAÇÃO PCJ



REDE TELEMÉTRICA DAEE / SP						
Nomenclatura no mapa	Posto de medição	Código Posto	Cotas de Alerta			
			Atenção	Alerta	Emergência	Extravasamento
PS2	Rio Cachoeira Piracaia	3E-112T	3,50	5,299	7,099	8,90
PS3	Rio Cachoeira Captação Piracaia / Piracaia	3E-116T	1,81	2,209	2,609	3,009
PS4	Rio Atibaína em Nazaré Paulista	3E-089T	1,80	2,20	2,509	2,799
PS5	Rio Atibaia em Atibaia / Atibaia	3E-063T	2,399	2,61	2,799	3,01
PS6	Rio Atibaia no Bairro da Ponte / Itatiba	3D-006T	5,099	5,51	5,91	6,31
PS7	Rio Atibaia Captação Valinhos / Valinhos	3D-007T	3,399	3,71	3,899	4,309
PS8	Rio Atibaia em Desembargador Furtado / Campinas	3D-003T	2,11	2,399	2,710	3,01
PS9	Rio Atibaia Acima de Paulínia / Paulínia	4D-009RT	2,799	3,11	3,399	3,71
PS11	Rio Jaguari em Guaripocaba / Bragança Paulista	3D-015T	3,81	4,21	4,61	5,01
PS12	Rio Jaguari em Buenópolis / Morungaba	3D-009T	2,61	2,91	3,21	3,51
PS13	Rio Jaguari em Jaguariúna / Jaguariúna	3D-008T	2,21	2,51	2,81	3,11
PS14	Rio Camanducaia em Dal Bo/ Jaguariúna	3D-001T	3,11	3,61	4,11	4,61
PS16	Rio Jaguari em Usina Ester / Cosmópolis	4D-001T	9,0	10,0	11,0	12,0
PS19	Ribeirão Quilombo ETE DAE Americana	-	11,318	11,918	12,518	13,119
PS20	Rio Piracicaba em Salta Bárbara D'Oeste / Santa Bárbara D'Oeste	-	3,390	4,190	4,980	5,79
PS21	Rio Piracicaba em Piracicaba / Piracicaba	4D-015T	3,20	3,70	4,20	4,70
PS22	Rio Corumbataí em Rio Claro	-	1,879	2,18	2,479	2,83
PS23	Rio Corumbataí em Batoví / Rio Claro	D4-131T	3,060	3,560	4,060	4,56
PS24	Rio Corumbataí- Captação SEMAE Piracicaba	-	3,399	4,099	4,799	5,50
PS25	Rio Piracicaba em Artemis	4D-007T	3,01	3,51	4,01	4,51
PS26	Rio Capivari em Campinas	-	2,81	3,21	3,61	4,01
PS27	Rio Capivari Sabesp Monte Mor	-	7,077	7,577	8,077	8,577
PS28	Rio Jundiá - Planalto Paulista	-	1,81	2,21	2,61	3,01
PS29	Rio Jundiá - Itaici / Indaiatuba	4E-017T	6,082	6,582	7,082	7,58

Valores calculados com base no OFFSET



SALA DE SITUAÇÃO PCJ



REDE TELEMÉTRICA DAEE/SP

Nomeclatura no mapa	Posto de medição local	Código do Posto	26/05/2020		Vazão (Q)				Nível (Flu)			
			Vazão do rio 26/05/2020 07 h	Nível do rio 26/05/2020 07 h	Vazão Média Histórica de Maio	Vazão 7h/Vazão média	Vazão 26/05/2019 07h	Relação Q (26/05/20) 7h / Q (26/05/19) 7h	Nível Médio Histórico de Maio	Nível 7h/ Nível médio	Nível 26/05/2019 07h	Relação Flu (26/05/20) 7h / Flu (26/05/19) 7h
			(m³/s)	(m)	(m³/s)	%	(m³/s)	%	(m)	%	(m)	%
PS2	Rio Cachoeira Piracaia	3E-122T	3,29	0,70	4,39	24,96 % Abaixo	4,49	26,69 % Abaixo	0,82	14,37 % Abaixo	0,82	14,98 % Abaixo
PS3	Rio Cachoeira Captação Piracaia	3E-116T	*	*	1,38	*	1,54	*	1,69	*	2,25	*
PS4	Rio Atibaína Mascate Nazaré Paulista	3E-089T	4,09	2,17	2,06	98,8 % Acima	2,03	100,93 % Acima	1,17	85,13 % Acima	1,77	22,79 % Acima
PS5	Rio Atibaia Atibaia	3E-063T	10,77	2,24	7,11	51,59 % Acima	5,94	81,39 % Acima	1,78	25,56 % Acima	1,82	23,34 % Acima
PS6	Rio Atibaia Bairro da Ponte Itatiba	3D-006T	13,15	4,36	18,16	27,57 % Abaixo	12,44	5,7 % Acima	4,18	4,31 % Acima	4,27	2,23 % Acima
PS7	Rio Atibaia Captação Valinhos	3D-007T	13,79	1,04	15,53	11,22 % Abaixo	13,84	0,4 % Abaixo	1,05	1,47 % Abaixo	1,04	0,19 % Abaixo
PS8	Rio Atibaia Desemb. Furtado Campinas	3D-003T	12,72	0,76	20,89	39,12 % Abaixo	12,94	1,72 % Abaixo	0,93	18,6 % Abaixo	0,77	0,78 % Abaixo
PS9	Rio Atibaia Acima de Paulínia	4D-009RT	15,02	2,07	23,65	36,49 % Abaixo	13,45	11,66 % Acima	1,84	12,11 % Acima	2,02	2,23 % Acima
PS11	Rio Jaguari Guaripocaba Bragança Paul.	3D-015T	*	*	6,38	*	1,84	*	1,00	*	1,03	*
PS12	Rio Jaguari Buenópolis Morungaba	3D-009T	4,57	1,25	23,92	80,9 % Abaixo	5,59	18,28 % Abaixo	2,85	56,22 % Abaixo	1,32	5,17 % Abaixo
PS13	Rio Jaguari Jaguariúna	3D-008T	5,04	1,21	10,48	51,88 % Abaixo	6,46	21,99 % Abaixo	0,80	50,89 % Acima	1,30	6,86 % Abaixo
PS14	Rio Camanducaia Dal Bo Jaguariúna	3D-001T	3,26	0,25	12,35	73,57 % Abaixo	5,72	42,91 % Abaixo	0,69	63,04 % Abaixo	0,46	44,9 % Abaixo
PS16	Rio Jaguari Usina Ester Cosmópolis	4D-001T	8,34	0,57	31,15	73,22 % Abaixo	12,36	32,5 % Abaixo	1,15	50,15 % Abaixo	0,72	20,72 % Abaixo
PS19	Rib. Quilombo ETE DAE Americana	-	3,52	8,10	*	*	4,50	21,84 % Abaixo	*	*	8,17	0,86 % Abaixo
PS20	Rio Piracicaba Santa Bárbara D'Oeste	-	31,95	1,18	*	*	41,13	22,32 % Abaixo	*	*	1,30	9,22 % Abaixo
PS21	Rio Piracicaba Piracicaba	4D-015T	35,47	1,26	87,11	59,28 % Abaixo	43,31	18,09 % Abaixo	1,73	27,13 % Abaixo	1,36	7 % Abaixo
PS22	Rio Corumbataí Rio Claro	-	3,40	1,04	*	*	2,85	19,31 % Acima	*	*	1,31	20,35 % Abaixo
PS23	Rio Corumbataí Novo Batovi Rio Claro	4D-042T	4,18	0,72	5,87	28,79 % Abaixo	4,48	6,65 % Abaixo	1,26	42,66 % Abaixo	0,75	2,95 % Abaixo
PS24	Rio Corumataí Captação SEMAE Piracicaba	-	11,79	1,07	*	*	12,64	6,69 % Abaixo	*	*	1,10	2,37 % Abaixo
PS25	Rio Piracicaba Artemis Piracicaba	4D-007T	44,04	0,73	108,55	59,43 % Abaixo	59,07	25,44 % Abaixo	1,31	44,17 % Abaixo	0,90	19,16 % Abaixo
PS26	Rio Capivari Reforma Agrária Campinas	-	0,53	1,46	*	*	1,33	59,88 % Abaixo	*	*	1,63	10,3 % Abaixo
PS27	Rio Capivari Sabesp Monte Mor	-	3,24	4,94	8,39	61,39 % Abaixo	4,95	34,59 % Abaixo	5,38	8,17 % Abaixo	5,11	3,44 % Abaixo
PS29	Rio Jundiá Itaici Indaiatuba	4E-017	4,31	1,26	8,26	47,84 % Abaixo	6,30	31,56 % Abaixo	1,30	3,22 % Abaixo	1,37	7,69 % Abaixo

OBS1: Para o cálculo das médias dos meses de cada ano, foram considerados apenas os valores registrados pela telemetria às 7h00min e 18h00min de cada dia do mês.

Legenda:

Normal	Atenção	Alerta	Emergência	Extravasamento
--------	---------	--------	------------	----------------

OBS2: Os postos PS19,PS20,PS22,PS24,PS27 E PS29 são novos. Por conta disso, o cálculo das médias históricas é baseado em séries com menos de 5 anos.

PS19 - Nível publicado no site SAISP - 524,158 / OFFSET - 516,057 / DIFERENÇA (524,158-516,057) = 8,10

PS20 - Nível publicado no site SAISP - 491,39 / OFFSET - 490,209 / DIFERENÇA (491,39-490,209) = 1,18

PS22 - Nível publicado no site SAISP - 557,809 / OFFSET - 556,768 / DIFERENÇA (557,809-556,768) = 1,04

PS23 - Nível publicado no site SAISP - 532,143 / OFFSET - 531,419 / DIFERENÇA (532,143-531,419) = 0,72

PS27 - Nível publicado no site SAISP - 526,916 / OFFSET - 521,98 / DIFERENÇA (526,916-521,98) = 4,94

PS29 - Nível publicado no site SAISP - 553,467 / OFFSET - 552,207 / DIFERENÇA (553,467-552,207) = 1,26

Fonte: SAISP



SALA DE SITUAÇÃO PCJ



Situação das chuvas

Imagem Composta dos Radares de Bauru e de Presidente Prudente - 26/05/2020 09:00

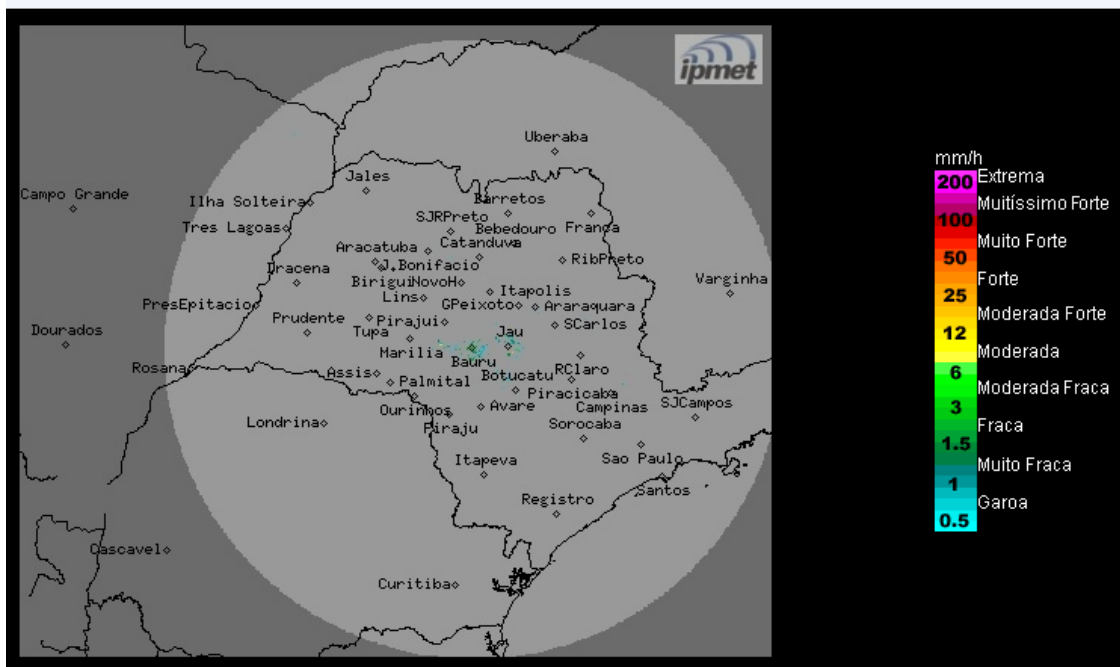

Os radares meteorológicos do IPMet/UNESP, instalados em Bauru e Presidente Prudente não estão detectando chuva no estado de São Paulo.

De terça-feira (26/05) até sexta-feira (29/05): Massa de ar frio e seco permanece atuando sobre o estado de São Paulo, mantendo o Tempo estável, com predomínio de sol e com temperaturas baixas.

METEOROLOGISTA: José Carlos Figueiredo
IPMet/UNESP

Fonte: IPMET/UNESP

** Outras informações como previsão do tempo, meteogramas, gráficos de vazão e nível, podem ser encontrados no site da Sala de Situação PCJ.*