

01/06/2020

Boletim Diário da Sala de Situação PCJ





SALA DE SITUAÇÃO PCJ



Dados Pluviométricos das Bacias PCJ

CHUVA ACUMULADA EM 24 HORAS NAS BACIAS PCJ

31/05/2020 7h00min às 01/06/2020 7h00min

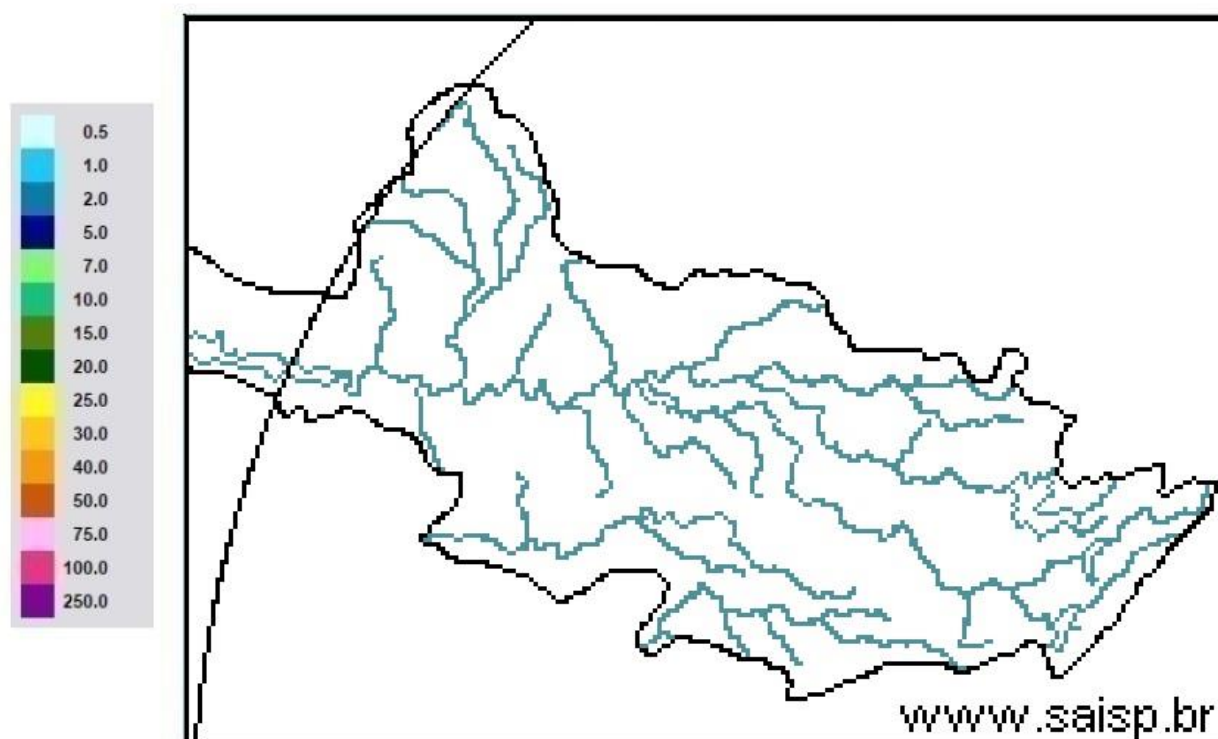

SAISP
Sistema de Alertas a
Inundações de São Paulo

CTH | Centro Tecnológico de
Hidráulica e Recursos
Hídricos

 Fundação
Centro Tecnológico
de Hidráulica

Fonte: SAISP



SALA DE SITUAÇÃO PCJ



Localização dos Postos da Rede Telemétrica do SAISP nas Bacias PCJ





SALA DE SITUAÇÃO PCJ



Rede telemétrica do SAISP										
Nomenclatura no mapa *	Postos	2020					Chuva acumulada das 7h de 31/05/2020 às 7h de 01/06/2020 (mm)	Chuva acumulada em Junho (até 01/06/2020 7h00min) (mm)	Chuva média mensal de Junho (mm)	Quantidade de chuva em relação à média (%)
		Janeiro	Fevereiro	Março	Abril	Maio				
PS3	Rio Cacheira Captação Piracacia	162,50	299,50	101,75	3,25	10,50	0,25	0,25	51,14	0,5%
PS4	Rio Atibaia Mascate Nazaré Paulista	190,00	333,75	96,75	2,00	8,50	0,00	0,00	81,70	*
PS5	Rio Atibaia Atibaia	220,60	419,40	67,60	5,80	14,00	0,20	0,20	62,56	0,3%
PS6	Rio Atibaia Bairro da Ponte Itatiba	160,50	316,50	42,25	0,75	11,50	0,00	0,00	59,67	*
PS7	Rio Atibaia Captação Valinhos	239,60	297,20	67,40	0,60	14,80	0,00	0,00	61,16	*
PS8	Rio Atibaia Desemb. Furtado Campinas	321,25	203,50	46,25	1,50	15,00	0,00	0,00	49,80	*
PS9	Rio Atibaia Acima de Paulínia	275,75	211,00	63,00	0,75	13,75	0,00	0,00	41,98	*
PS11	Rio Jaguari Guaripocaba Bragança Paul.	137,20	183,20	71,40	3,00	12,80	0,00	0,00	31,84	*
PS12	Rio Jaguari Buenópolis Morungaba	163,75	239,00	72,50	0,50	20,00	0,00	0,00	58,62	*
PS13	Rio Jaguari Jaguarúna	211,20	181,20	65,80	4,60	21,40	0,00	0,00	41,60	*
PS14	Rio Camanducaia Dal Bo Jaguarúna	212,60	171,00	52,60	1,80	23,60	0,00	0,00	50,88	*
PS16	Rio Jaguari Usina Ester Cosmópolis	290,00	170,75	71,50	4,00	13,25	0,00	0,00	43,36	*
PS17	Rio Jaguari Foz Limeira	233,25	208,25	75,50	6,00	10,75	0,00	0,00	23,27	*
PS18	Rio Piracicaba Aimaratá Americana	225,60	240,00	50,40	1,80	10,20	0,00	0,00	*	*
PS19	Rio Quilombo ETE DAE Americana	194,00	244,20	66,20	5,40	12,80	0,00	0,00	48,56 ¹	*
PS20	Rio Piracicaba Santa Bárbara D'Oeste	231,25	242,00	69,50	3,75	10,75	0,00	0,00	36,73 ¹	*
PS21	Rio Piracicaba Piracicaba	139,75	367,50	86,00	2,00	11,50	0,00	0,00	60,88	*
PS22	Rio Corumbataí Rio Claro	251,75	386,25	140,50	5,00	35,50	0,25	0,25	20,93 ¹	1,2%
PS23	Rio Corumbataí Novo Batovi Rio Claro	194,20	275,20	159,80	3,60	15,20	0,00	0,00	31,29	*
PS24	Rio Corumbataí Captação SEMAE Piracicaba	109,75	410,50	83,00	5,50	13,00	0,00	0,00	30,56 ¹	*
PS25	Rio Piracicaba Artemis Piracicaba	117,00	382,00	76,20	6,00	13,00	0,00	0,00	45,09	*
PS26	Rio Capivari Reforma Agrária Campinas	296,00	283,25	67,75	2,50	11,00	0,25	0,25	70,47 ¹	0,4%
PS27	Rio Capivari Sabesp Monte Mor	234,25	302,25	67,75	1,25	8,50	0,00	0,00	50,38 ¹	*
PS29	Rio Jundiá Itaicí Indaiatuba	159,00	279,00	55,00	1,00	7,60	0,00	0,00	87,37	*
PS31	Rio Jundiá Salto	212,00	370,25	78,50	3,75	8,25	0,00	0,00	57,83 ¹	*

PS = posto pluviométrico do Sistema de Alerta a Inundações de São Paulo (SAISP)
As informações apresentadas nesta tabela foram obtidas de uma fonte de dados bruto

Fonte: SAISP



SALA DE SITUAÇÃO PCJ



DADOS FLUVIOMÉTRICOS

Localização dos Postos da Rede Telemétrica do SAISP nas Bacias PCJ



Legenda

- Postos telemétricos CPFL
- Postos telemétricos MAEGE
- Postos Telemétricos (plu/flu) DAEE/SAISP
- Hidrografia
- Limite das Bacias PCJ

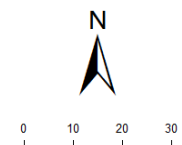



SALA DE SITUAÇÃO PCJ



REDE TELEMÉTRICA DAEE / SP						
Nomenclatura no mapa	Posto de medição	Código Posto	Cotas de Alerta			
			Atenção	Alerta	Emergência	Extravasamento
PS2	Rio Cachoeira Piracaia	3E-112T	3,50	5,299	7,099	8,90
PS3	Rio Cachoeira Captação Piracaia / Piracaia	3E-116T	1,81	2,209	2,609	3,009
PS4	Rio Atibaia em Nazaré Paulista	3E-089T	1,80	2,20	2,509	2,799
PS5	Rio Atibaia em Atibaia / Atibaia	3E-063T	2,399	2,61	2,799	3,01
PS6	Rio Atibaia no Bairro da Ponte / Itatiba	3D-006T	5,099	5,51	5,91	6,31
PS7	Rio Atibaia Captação Valinhos / Valinhos	3D-007T	3,399	3,71	3,899	4,309
PS8	Rio Atibaia em Desembargador Furtado / Campinas	3D-003T	2,11	2,399	2,710	3,01
PS9	Rio Atibaia Acima de Paulínia / Paulínia	4D-009RT	2,799	3,11	3,399	3,71
PS11	Rio Jaguari em Guaripocaba / Bragança Paulista	3D-015T	3,81	4,21	4,61	5,01
PS12	Rio Jaguari em Buenópolis / Morungaba	3D-009T	2,61	2,91	3,21	3,51
PS13	Rio Jaguari em Jaguariúna / Jaguariúna	3D-008T	2,21	2,51	2,81	3,11
PS14	Rio Camanducaia em Dal Bo/ Jaguariúna	3D-001T	3,11	3,61	4,11	4,61
PS16	Rio Jaguari em Usina Ester / Cosmópolis	4D-001T	9,0	10,0	11,0	12,0
PS19	Ribeirão Quilombo ETE DAE Americana	-	11,318	11,918	12,518	13,119
PS20	Rio Piracicaba em Salta Bárbara D'Oeste / Santa Bárbara D'Oeste	-	3,390	4,190	4,980	5,79
PS21	Rio Piracicaba em Piracicaba / Piracicaba	4D-015T	3,20	3,70	4,20	4,70
PS22	Rio Corumbataí em Rio Claro	-	1,879	2,18	2,479	2,83
PS23	Rio Corumbataí em Batoví / Rio Claro	D4-131T	3,060	3,560	4,060	4,56
PS24	Rio Corumbataí- Captação SEMAE Piracicaba	-	3,399	4,099	4,799	5,50
PS25	Rio Piracicaba em Artemis	4D-007T	3,01	3,51	4,01	4,51
PS26	Rio Capivari em Campinas	-	2,81	3,21	3,61	4,01
PS27	Rio Capivari Sabesp Monte Mor	-	7,077	7,577	8,077	8,577
PS28	Rio Jundiá - Planalto Paulista	-	1,81	2,21	2,61	3,01
PS29	Rio Jundiá - Itaici / Indaiatuba	4E-017T	6,082	6,582	7,082	7,58

Valores calculados com base no OFFSET



SALA DE SITUAÇÃO PCJ



REDE TELEMÉTRICA DAEE/SP												
01/06/2020			Vazão (Q)					Nível (Flu)				
Nomeclatura no mapa	Posto de medição local	Código do Posto	Vazão do rio	Nível do rio	Vazão Média Histórica de Junho	Vazão 7h/Vazão média	Vazão 01/06/2019 07h	Relação Q (01/06/20) 7h / Q (01/06/19) 7h	Nível Médio Histórico de Junho	Nível 7h/ Nível médio	Nível 01/06/2019 07h	Relação Flu (01/06/20) 7h / Flu (01/06/19) 7h
			(m³/s)	(m)	(m³/s)	%	(m³/s)	%	(m)	%	(m)	%
PS2	Rio Cachoeira Piracaia	3E-122T	3,13	0,68	4,34	27,77 % Abaixo	4,10	23,6 % Abaixo	0,80	14,87 % Abaixo	0,79	13,38 % Abaixo
PS3	Rio Cachoeira Captação Piracaia	3E-116T	*	2,49	1,41	*	1,50	*	1,70	47,12 % Acima	2,24	11,54 % Acima
PS4	Rio Atibaíinha Mascate Nazaré Paulista	3E-089T	3,38	2,06	2,24	51,2 % Acima	3,49	2,94 % Abaixo	1,21	69,56 % Acima	2,08	0,82 % Abaixo
PS5	Rio Atibaia Atibaia	3E-063T	10,06	2,16	7,34	36,94 % Acima	7,73	30,02 % Acima	1,79	20,62 % Acima	1,99	8,32 % Acima
PS6	Rio Atibaia Bairro da Ponte Itatiba	3D-006T	12,33	4,31	19,91	38,06 % Abaixo	13,86	11,03 % Abaixo	4,22	2,23 % Acima	4,36	1,06 % Abaixo
PS7	Rio Atibaia Captação Valinhos	3D-007T	12,92	1,01	17,51	26,24 % Abaixo	15,29	15,51 % Abaixo	1,10	8,45 % Abaixo	1,09	7,88 % Abaixo
PS8	Rio Atibaia Desemb. Furtado Campinas	3D-003T	10,97	0,71	21,12	48,05 % Abaixo	15,41	28,82 % Abaixo	0,88	19,39 % Abaixo	0,83	14,8 % Abaixo
PS9	Rio Atibaia Acima de Paulínia	4D-009RT	13,41	2,02	24,61	45,49 % Abaixo	15,02	10,68 % Abaixo	1,85	9,21 % Acima	2,07	2,23 % Abaixo
PS11	Rio Jaguari Guaripocaba Bragança Paul.	3D-015T	*	*	8,88	*	1,86	*	1,08	*	1,03	*
PS12	Rio Jaguari Buenópolis Morungaba	3D-009T	3,70	1,18	22,71	83,71 % Abaixo	6,21	40,46 % Abaixo	2,77	57,61 % Abaixo	1,35	12,95 % Abaixo
PS13	Rio Jaguari Jaguariúna	3D-008T	3,93	1,13	11,36	65,4 % Abaixo	6,20	36,57 % Abaixo	0,82	38,83 % Acima	1,28	11,7 % Abaixo
PS14	Rio Camanducaia Dal Bo Jaguariúna	3D-001T	3,71	0,30	12,21	69,65 % Abaixo	5,96	37,78 % Abaixo	0,66	55,14 % Abaixo	0,48	37,53 % Abaixo
PS16	Rio Jaguari Usina Ester Cosmópolis	4D-001T	6,27	0,51	31,61	80,15 % Abaixo	13,58	53,78 % Abaixo	1,12	54,75 % Abaixo	0,77	34,24 % Abaixo
PS19	Rib. Quilombo ETE DAE Americana	-	3,25	8,08	*	*	5,00	34,97 % Abaixo	*	*	8,21	1,58 % Abaixo
PS20	Rio Piracicaba Santa Bárbara D'Oeste	-	30,02	1,14	*	*	42,14	28,76 % Abaixo	*	*	1,32	13,13 % Abaixo
PS21	Rio Piracicaba Piracicaba	4D-015T	30,86	1,21	91,22	66,17 % Abaixo	44,57	30,76 % Abaixo	1,73	30,39 % Abaixo	1,37	12,24 % Abaixo
PS22	Rio Corumbataí Rio Claro	-	3,26	1,02	*	*	2,67	22,14 % Acima	*	*	1,27	19,94 % Abaixo
PS23	Rio Corumbataí Novo Batovi Rio Claro	4D-042T	4,18	0,72	5,70	26,77 % Abaixo	4,40	5,04 % Abaixo	1,26	42,74 % Abaixo	0,73	1,5 % Abaixo
PS24	Rio Corumataí Captação SEMAE Piracicaba	-	10,26	1,03	*	*	11,52	10,96 % Abaixo	*	*	1,07	3,57 % Abaixo
PS25	Rio Piracicaba Artemis Piracicaba	4D-007T	38,09	0,64	107,38	64,53 % Abaixo	59,43	35,9 % Abaixo	1,27	49,2 % Abaixo	0,91	29 % Abaixo
PS26	Rio Capivari Reforma Agrária Campinas	-	0,47	1,44	*	*	1,36	65,55 % Abaixo	*	*	1,64	11,8 % Abaixo
PS27	Rio Capivari Sabesp Monte Mor	-	3,54	4,97	9,47	62,59 % Abaixo	5,57	36,43 % Abaixo	5,39	7,73 % Abaixo	5,18	3,94 % Abaixo
PS29	Rio Jundiá Itaici Indaiatuba	4E-017	3,46	1,21	9,63	64,09 % Abaixo	6,51	46,86 % Abaixo	1,35	9,93 % Abaixo	1,38	11,85 % Abaixo

OBS1: Para o cálculo das médias dos meses de cada ano, foram considerados apenas os valores registrados pela telemetria às 7h00min e 18h00min de cada dia do mês.

Legenda:

Normal	Atenção	Alerta	Emergência	Extravasamento
--------	---------	--------	------------	----------------

OBS2: Os postos PS19,PS20,PS22,PS24,PS27 E PS29 são novos. Por conta disso, o cálculo das médias históricas é baseado em séries com menos de 5 anos.

- PS19 - Nível publicado no site SAISP - 524,135 / OFFSET - 516,057 / DIFERENÇA (524,135-516,057) = 8,08
- PS20 - Nível publicado no site SAISP - 491,354 / OFFSET - 490,209 / DIFERENÇA (491,354-490,209) = 1,14
- PS22 - Nível publicado no site SAISP - 557,788 / OFFSET - 556,768 / DIFERENÇA (557,788-556,768) = 1,02
- PS23 - Nível publicado no site SAISP - 532,142 / OFFSET - 531,419 / DIFERENÇA (532,142-531,419) = 0,72
- PS27 - Nível publicado no site SAISP - 526,953 / OFFSET - 521,98 / DIFERENÇA (526,953-521,98) = 4,97
- PS29 - Nível publicado no site SAISP - 553,42 / OFFSET - 552,207 / DIFERENÇA (553,42-552,207) = 1,21

Fonte: SAISP



SALA DE SITUAÇÃO PCJ



Situação das chuvas

Imagem Composta dos Radares de Bauru e de Presidente Prudente - 01/06/2020 09:00

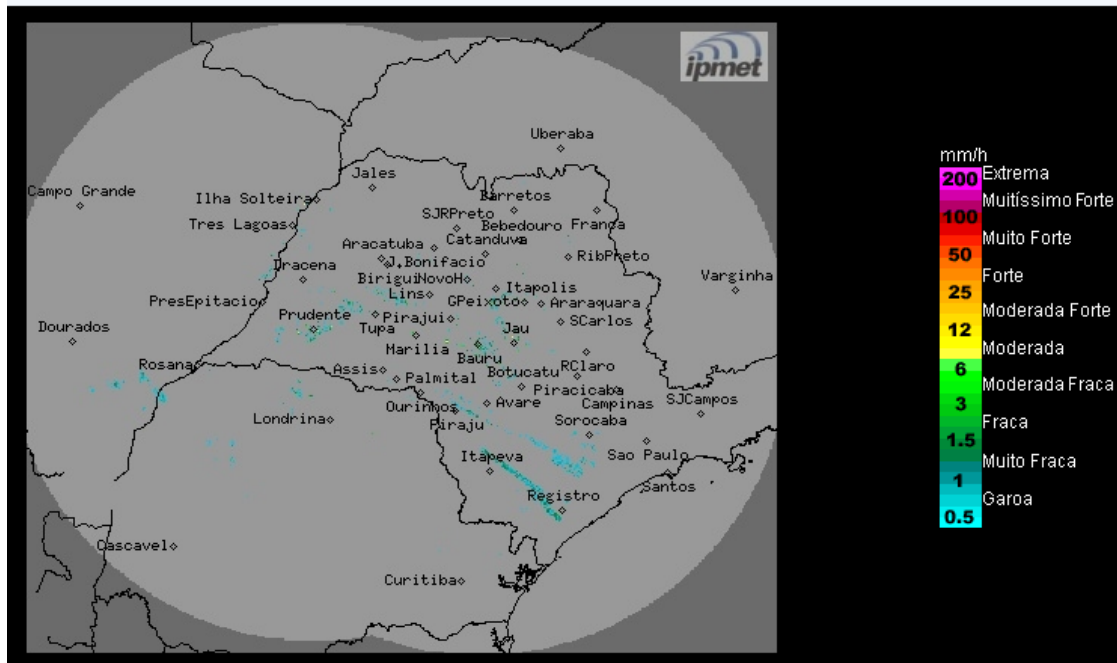

Os radares meteorológicos do IPMet/UNESP, instalados em Bauru e Presidente Prudente, não estão detectando chuva no estado de São Paulo.

Segunda-feira (01/06): Manhã com céu claro a poucas nuvens e sem chuva no estado de São Paulo. A partir da tarde, a aproximação de uma nova frente fria, que desloca-se pelo litoral da região Sul do País, favorecerá o aumento gradativo da nebulosidade sobre o estado de São Paulo e há previsão de chuvas isoladas nas regiões oeste e sul paulistas, entre o final da tarde e decorrer da noite.

Terça-feira (02/06): Frente fria atinge o litoral paulista, deixando o céu nublado com chuvas e trovoadas isoladas em algumas regiões do estado de São Paulo. Temperaturas com declínio.

Quarta-feira (03/06): Frente desloca-se ao longo do oceano Atlântico, mas instabilidades associadas a esse sistema permanecem no litoral do estado de São Paulo, mantendo o céu nublado a parcialmente nublado e com chuvas isoladas. Temperaturas com declínio.

METEOROLOGISTA: Rita de Cássia César Moreira de Cerqueira
IPMet/UNESP

Fonte: IPMET/UNESP

** Outras informações como previsão do tempo, meteogramas, gráficos de vazão e nível, podem ser encontrados no site da Sala de Situação PCJ.*