

25/06/2020

Boletim Diário da Sala de Situação PCJ





SALA DE SITUAÇÃO PCJ



Dados Pluviométricos das Bacias PCJ

CHUVA ACUMULADA EM 24 HORAS NAS BACIAS PCJ

24/06/2020 7h00min às 25/06/2020 7h00min

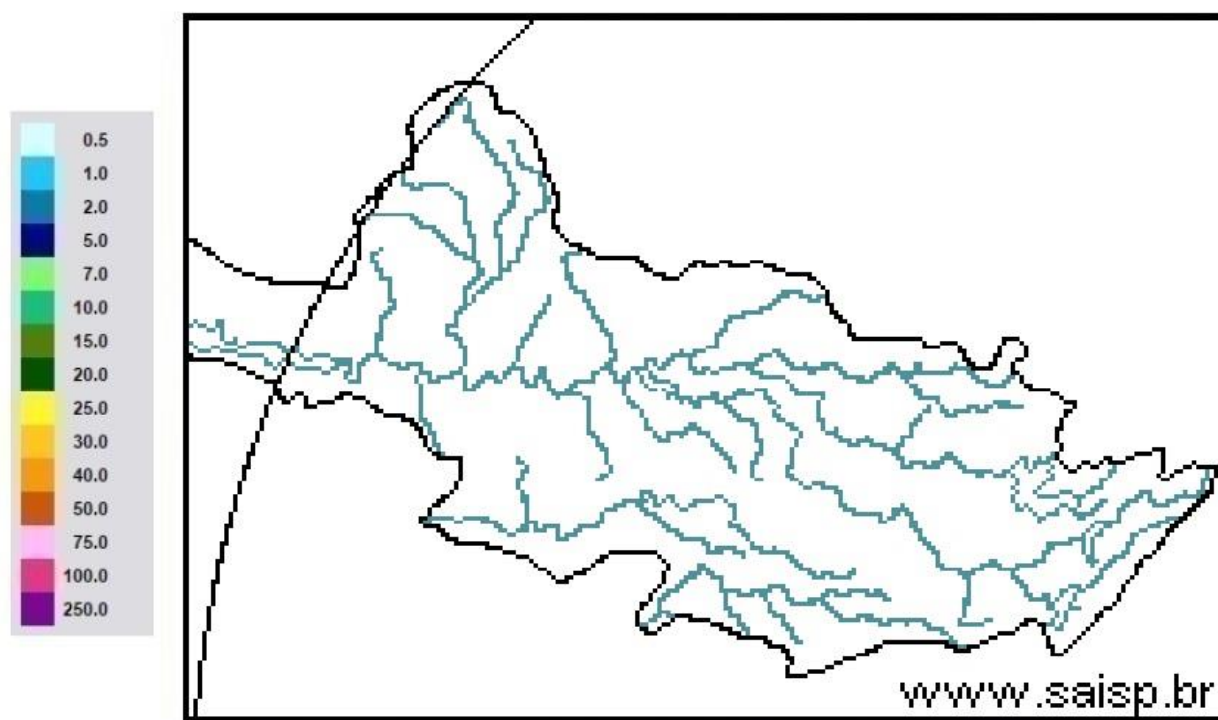

SAISP
Sistema de Alertas a
Inundações de São Paulo

CTH | Centro Tecnológico de
Hidráulica e Recursos
Hídricos

 Fundação
Centro Tecnológico
de Hidráulica

Fonte: SAISP



SALA DE SITUAÇÃO PCJ



Localização dos Postos da Rede Telemétrica do SAISP nas Bacias PCJ

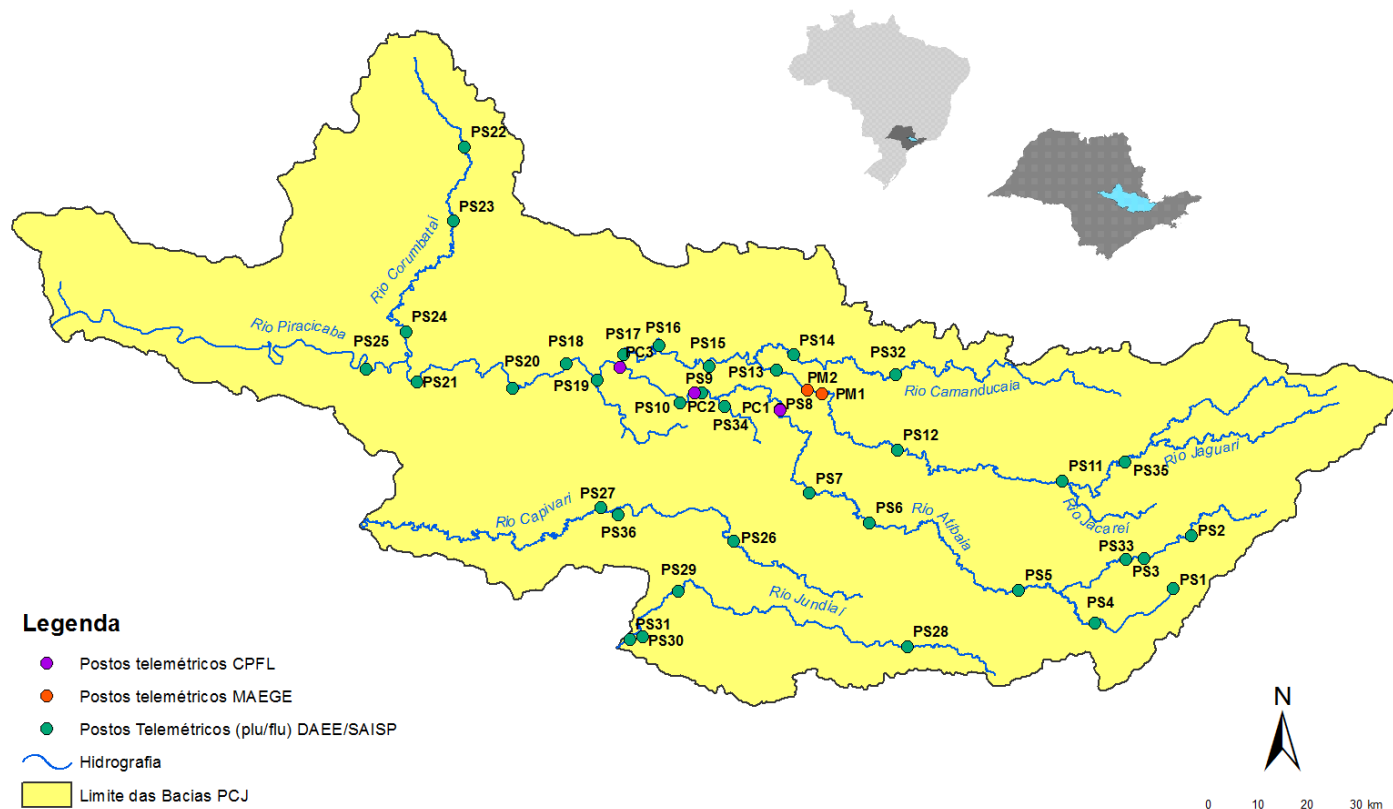



SALA DE SITUAÇÃO PCJ



Rede telemétrica do SAISP										
Nomenclatura no mapa *	Postos	2020					Chuva acumulada das 7h de 24/06/2020 às 7h de 25/06/2020 (mm)	Chuva acumulada em Junho (até 25/06/2020 7h00min) (mm)	Chuva média mensal de Junho (mm)	Quantidade de chuva em relação à média (%)
		Janeiro	Fevereiro	Março	Abril	Mairo				
PS3	Rio Cacheira Captação Piracacia	162,50	299,50	101,75	3,25	10,50	0,00	42,25	51,14	82,6%
PS4	Rio Atibaia Mascate Nazaré Paulista	190,00	333,75	96,75	2,00	8,50	0,25	29,50	81,70	36,1%
PS5	Rio Atibaia Atibaia	220,60	419,40	67,60	5,80	14,00	0,20	40,80	62,56	65,2%
PS6	Rio Atibaia Bairro da Ponte Itatiba	160,50	316,50	42,25	0,75	11,50	0,00	52,00	59,67	87,1%
PS7	Rio Atibaia Captação Valinhos	239,60	297,20	67,40	0,60	14,80	0,00	67,60	61,16	110,5%
PS8	Rio Atibaia Desemb. Furtado Campinas	321,25	203,50	46,25	1,50	15,00	0,00	33,50	49,80	67,3%
PS9	Rio Atibaia Acima de Paulínia	275,75	211,00	63,00	0,75	13,75	0,00	43,25	41,98	103,0%
PS11	Rio Jaguari Guaripocaba Bragança Paul.	137,20	183,20	71,40	3,00	12,80	0,00	41,40	31,84	130,0%
PS12	Rio Jaguari Buenópolis Morungaba	163,75	239,00	72,50	0,50	20,00	0,00	37,25	58,62	63,5%
PS13	Rio Jaguari Jaguariúna	211,20	181,20	65,80	4,60	21,40	0,20	47,60	41,60	114,4%
PS14	Rio Camanducaia Dal Bo Jaguariúna	212,60	171,00	52,60	1,80	23,60	0,00	58,00	50,88	114,0%
PS16	Rio Jaguari Usina Ester Cosmópolis	290,00	170,75	71,50	4,00	13,25	0,00	44,00	43,36	101,5%
PS17	Rio Jaguari Foz Limeira	233,25	208,25	75,50	6,00	10,75	0,00	52,50	23,27	225,6%
PS18	Rio Piracicaba Aimaratá Americana	225,60	240,00	50,40	1,80	10,20	0,00	34,40	*	*
PS19	Rio Quilombo ETE DAE Americana	194,00	244,20	66,20	5,40	12,80	0,00	52,40	48,56 ¹	108,0%
PS20	Rio Piracicaba Santa Bárbara D'Oeste	231,25	242,00	69,50	3,75	10,75	0,00	31,25	36,73 ¹	85,1%
PS21	Rio Piracicaba Piracicaba	139,75	367,50	86,00	2,00	11,50	0,00	38,25	60,88	62,8%
PS22	Rio Corumbataí Rio Claro	251,75	386,25	140,50	5,00	35,50	0,00	39,25	20,93 ¹	187,5%
PS23	Rio Corumbataí Novo Batovi Rio Claro	194,20	275,20	159,80	3,60	15,20	0,00	73,20	31,29	234,0%
PS24	Rio Corumbataí Captação SEMAE Piracicaba	109,75	410,50	83,00	5,50	13,00	0,00	45,00	30,56 ¹	147,3%
PS25	Rio Piracicaba Artemis Piracicaba	117,00	382,00	76,20	6,00	13,00	0,00	37,20	45,09	82,5%
PS26	Rio Capivari Reforma Agrária Campinas	296,00	283,25	67,75	2,50	11,00	0,00	65,25	70,47 ¹	92,7%
PS27	Rio Capivari Sabesp Monte Mor	234,25	302,25	67,75	1,25	8,50	0,25	37,00	50,38 ¹	73,6%
PS29	Rio Jundiá Itaicí Indaiatuba	159,00	279,00	55,00	1,00	7,60	0,00	25,40	87,37	29,1%
PS31	Rio Jundiá Salto	212,00	370,25	78,50	3,75	8,25	0,00	19,75	57,83 ¹	34,2%

PS = posto pluviométrico do Sistema de Alerta a Inundações de São Paulo (SAISP)
As informações apresentadas nesta tabela foram obtidas de uma fonte de dados bruto

Fonte: SAISP



SALA DE SITUAÇÃO PCJ



DADOS FLUVIOMÉTRICOS

Localização dos Postos da Rede Telemétrica do SAISP nas Bacias PCJ



Legenda

- Postos telemétricos CPFL
- Postos telemétricos MAEGE
- Postos Telemétricos (plu/flu) DAEE/SAISP
- Hidrografia
- Limite das Bacias PCJ





SALA DE SITUAÇÃO PCJ



REDE TELEMÉTRICA DAEE / SP						
Nomenclatura no mapa	Posto de medição	Código Posto	Cotas de Alerta			
			Atenção	Alerta	Emergência	Extravasamento
PS2	Rio Cachoeira Piracaia	3E-112T	3,50	5,299	7,099	8,90
PS3	Rio Cachoeira Captação Piracaia / Piracaia	3E-116T	1,81	2,209	2,609	3,009
PS4	Rio Atibaia em Nazaré Paulista	3E-089T	1,80	2,20	2,509	2,799
PS5	Rio Atibaia em Atibaia / Atibaia	3E-063T	2,399	2,61	2,799	3,01
PS6	Rio Atibaia no Bairro da Ponte / Itatiba	3D-006T	5,099	5,51	5,91	6,31
PS7	Rio Atibaia Captação Valinhos / Valinhos	3D-007T	3,399	3,71	3,899	4,309
PS8	Rio Atibaia em Desembargador Furtado / Campinas	3D-003T	2,11	2,399	2,710	3,01
PS9	Rio Atibaia Acima de Paulínia / Paulínia	4D-009RT	2,799	3,11	3,399	3,71
PS11	Rio Jaguari em Guaripocaba / Bragança Paulista	3D-015T	3,81	4,21	4,61	5,01
PS12	Rio Jaguari em Buenópolis / Morungaba	3D-009T	2,61	2,91	3,21	3,51
PS13	Rio Jaguari em Jaguariúna / Jaguariúna	3D-008T	2,21	2,51	2,81	3,11
PS14	Rio Camanducaia em Dal Bo/ Jaguariúna	3D-001T	3,11	3,61	4,11	4,61
PS16	Rio Jaguari em Usina Ester / Cosmópolis	4D-001T	9,0	10,0	11,0	12,0
PS19	Ribeirão Quilombo ETE DAE Americana	-	11,318	11,918	12,518	13,119
PS20	Rio Piracicaba em Salta Bárbara D'Oeste / Santa Bárbara D'Oeste	-	3,390	4,190	4,980	5,79
PS21	Rio Piracicaba em Piracicaba / Piracicaba	4D-015T	3,20	3,70	4,20	4,70
PS22	Rio Corumbataí em Rio Claro	-	1,879	2,18	2,479	2,83
PS23	Rio Corumbataí em Batoví / Rio Claro	D4-131T	3,060	3,560	4,060	4,56
PS24	Rio Corumbataí- Captação SEMAE Piracicaba	-	3,399	4,099	4,799	5,50
PS25	Rio Piracicaba em Artemis	4D-007T	3,01	3,51	4,01	4,51
PS26	Rio Capivari em Campinas	-	2,81	3,21	3,61	4,01
PS27	Rio Capivari Sabesp Monte Mor	-	7,077	7,577	8,077	8,577
PS28	Rio Jundiá - Planalto Paulista	-	1,81	2,21	2,61	3,01
PS29	Rio Jundiá - Itaici / Indaiatuba	4E-017T	6,082	6,582	7,082	7,58

Valores calculados com base no OFFSET



SALA DE SITUAÇÃO PCJ



REDE TELEMÉTRICA DAEE/SP

Nomeclatura no mapa	Posto de medição local	Código do Posto	25/06/2020						Nível (Flu)			
			Vazão (Q)		Vazão (Q)		Relação		Nível (Flu)		Relação	
			Vazão do rio 25/06/2020 07 h (m³/s)	Nível do rio 25/06/2020 07 h (m)	Vazão Média Histórica de Junho (m³/s)	Vazão 7h/Vazão média (%)	Vazão 25/06/2019 07h (m³/s)	Relação Q (25/06/20) 7h / Q (25/06/19) 7h (%)	Nível Médio Histórico de Junho (m)	Nível 7h/ Nível médio (%)	Nível 25/06/2019 07h (m)	Relação Flu (25/06/20) 7h / Flu (25/06/19) 7h (%)
PS2	Rio Cachoeira Piracaia	3E-122T	2,95	0,66	4,34	32,04 % Abaixo	3,47	14,96 % Abaixo	0,80	17,5 % Abaixo	0,72	8,09 % Abaixo
PS3	Rio Cachoeira Captação Piracaia	3E-116T	*	2,57	1,41	*	1,72	*	1,70	51,84 % Acima	2,33	10,47 % Acima
PS4	Rio Atibaíha Mascate Nazaré Paulista	3E-089T	3,33	2,05	2,24	48,78 % Acima	2,92	14,16 % Acima	1,21	68,82 % Acima	1,98	3,64 % Acima
PS5	Rio Atibaia Atibaia	3E-063T	10,38	2,20	7,34	41,38 % Acima	7,51	38,34 % Acima	1,79	22,68 % Acima	1,97	11,41 % Acima
PS6	Rio Atibaia Bairro da Ponte Itatiba	3D-006T	12,42	4,32	19,91	37,59 % Abaixo	11,29	10,05 % Acima	4,22	2,37 % Acima	4,24	1,74 % Acima
PS7	Rio Atibaia Captação Valinhos	3D-007T	12,92	1,01	17,51	26,24 % Abaixo	12,86	0,42 % Acima	1,10	8,45 % Abaixo	1,00	0,2 % Acima
PS8	Rio Atibaia Desemb. Furtado Campinas	3D-003T	11,47	0,73	21,12	45,68 % Abaixo	12,02	4,54 % Abaixo	0,88	17,34 % Abaixo	0,74	2,02 % Abaixo
PS9	Rio Atibaia Acima de Paulínia	4D-009RT	13,21	2,01	24,61	46,32 % Abaixo	12,97	1,81 % Acima	1,85	8,67 % Acima	2,01	0,15 % Acima
PS11	Rio Jaguari Guaripocaba Bragança Paul.	3D-015T	1,55	0,97	8,88	82,57 % Abaixo	1,90	18,68 % Abaixo	1,08	9,97 % Abaixo	1,04	7,09 % Abaixo
PS12	Rio Jaguari Buenópolis Morungaba	3D-009T	4,07	1,21	22,71	82,06 % Abaixo	4,28	4,88 % Abaixo	2,77	56,49 % Abaixo	1,22	1,39 % Abaixo
PS13	Rio Jaguari Jaguariúna	3D-008T	4,15	1,15	11,36	63,46 % Abaixo	4,71	11,92 % Abaixo	0,82	40,79 % Acima	1,19	3,29 % Abaixo
PS14	Rio Camanducaia Dal Bo Jaguariúna	3D-001T	3,24	0,25	12,21	73,45 % Abaixo	4,32	24,87 % Abaixo	0,66	62,06 % Abaixo	0,36	29,01 % Abaixo
PS16	Rio Jaguari Usina Ester Cosmópolis	4D-001T	6,10	0,50	31,61	80,69 % Abaixo	8,21	25,69 % Abaixo	1,12	55,28 % Abaixo	0,57	12,11 % Abaixo
PS19	Rib. Quilombo ETE DAE Americana	-	3,11	8,06	*	*	4,03	22,83 % Abaixo	*	*	8,13	0,85 % Abaixo
PS20	Rio Piracicaba Santa Bárbara D'Oeste	-	27,66	1,10	*	*	34,70	20,28 % Abaixo	*	*	1,19	7,49 % Abaixo
PS21	Rio Piracicaba Piracicaba	4D-015T	27,24	1,16	91,22	70,14 % Abaixo	32,20	15,42 % Abaixo	1,73	33,1 % Abaixo	1,22	5,24 % Abaixo
PS22	Rio Corumbataí Rio Claro	-	2,79	0,94	*	*	2,46	13,18 % Acima	*	*	1,23	23,42 % Abaixo
PS23	Rio Corumbataí Novo Batovi Rio Claro	4D-042T	3,94	0,69	5,70	30,84 % Abaixo	4,02	2,03 % Abaixo	1,26	45,43 % Abaixo	0,68	1,32 % Acima
PS24	Rio Corumbataí Captação SEMAE Piracicaba	-	8,68	0,98	*	*	8,96	3,13 % Abaixo	*	*	0,99	0,71 % Abaixo
PS25	Rio Piracicaba Artemis Piracicaba	4D-007T	34,56	0,59	107,38	67,82 % Abaixo	44,13	21,68 % Abaixo	1,27	53,62 % Abaixo	0,73	19,56 % Abaixo
PS26	Rio Capivari Reforma Agrária Campinas	-	0,48	1,45	*	*	1,50	67,99 % Abaixo	*	*	1,67	13,09 % Abaixo
PS27	Rio Capivari Sabesp Monte Mor	-	3,04	4,91	9,47	67,88 % Abaixo	3,42	11,03 % Abaixo	5,39	8,88 % Abaixo	4,94	0,53 % Abaixo
PS29	Rio Jundiá Itaipá Indaiatuba	4E-017	3,87	1,24	9,63	59,81 % Abaixo	5,77	32,95 % Abaixo	1,35	8,22 % Abaixo	1,34	7,62 % Abaixo

OBS1: Para o cálculo das médias dos meses de cada ano, foram considerados apenas os valores registrados pela telemetria às 7h00min e 18h00min de cada dia do mês.

Legenda:

Normal	Atenção	Alerta	Emergência	Extravasamento
--------	---------	--------	------------	----------------

OBS2: Os postos PS19, PS20, PS22, PS24, PS27 e PS29 são novos. Por conta disso, o cálculo das médias históricas é baseado em séries com menos de 5 anos.

Fonte: SAISP

OBS3: No dia 25/06/2020 os dados de nível e vazão do posto PS9 são referentes ao horário das 8:10.

PS19 - Nível publicado no site SAISP - 524,122 / OFFSET - 516,057 / DIFERENÇA (524,122-516,057) = 8,06
 PS20 - Nível publicado no site SAISP - 491,309 / OFFSET - 490,209 / DIFERENÇA (491,309-490,209) = 1,10
 PS22 - Nível publicado no site SAISP - 557,713 / OFFSET - 556,768 / DIFERENÇA (557,713-556,768) = 0,94
 PS23 - Nível publicado no site SAISP - 532,108 / OFFSET - 531,419 / DIFERENÇA (532,108-531,419) = 0,69
 PS27 - Nível publicado no site SAISP - 526,891 / OFFSET - 521,98 / DIFERENÇA (526,891-521,98) = 4,91
 PS29 - Nível publicado no site SAISP - 553,443 / OFFSET - 552,207 / DIFERENÇA (553,443-552,207) = 1,24



SALA DE SITUAÇÃO PCJ



Situação das chuvas

Imagem Composta dos Radares de Bauru e de Presidente Prudente - 25/06/2020 08:30

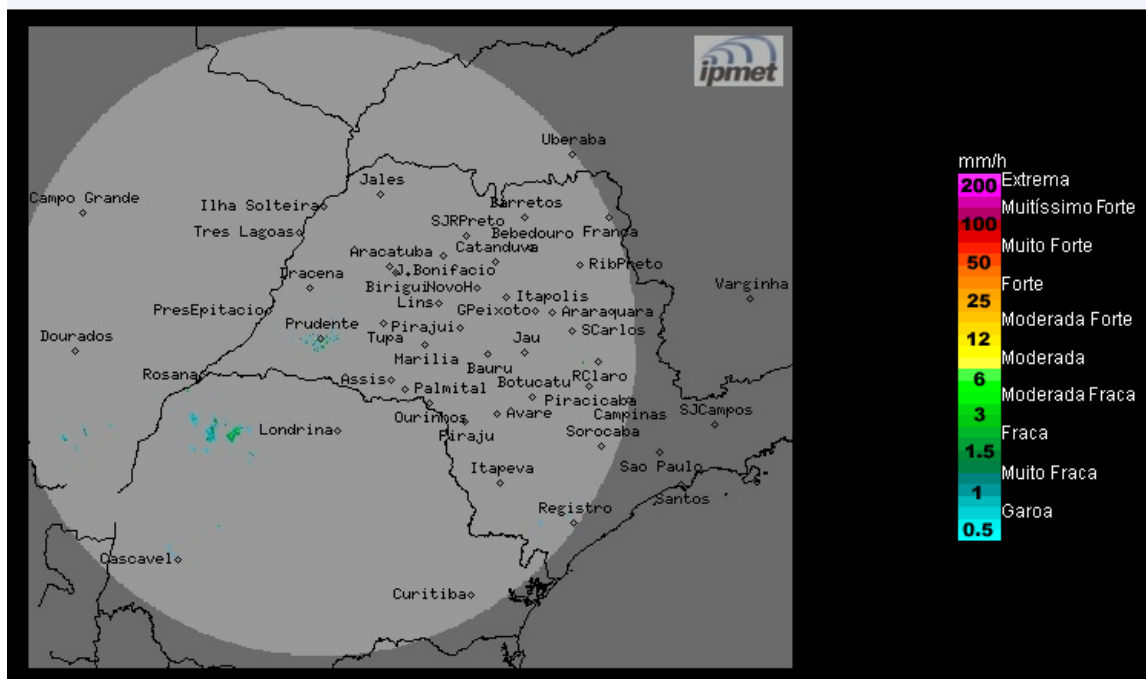

Os radares meteorológicos do IPMet/UNESP, instalados em Bauru e Presidente Prudente, não estão detectando chuva no estado de São Paulo.

Chuvas são detectadas entre o leste do Mato Grosso do Sul e noroeste do Paraná.

Quinta-feira (25/06): Massa de ar seco perde intensidade e a nebulosidade aumenta sobre o estado São Paulo no decorrer do dia, deixando o céu parcialmente nublado a nublado, mas sem previsão de chuva.

Sexta-feira (26/06): A aproximação de uma nova frente fria deixa o céu nublado com chuvas e trovoadas, em parte do oeste do estado São Paulo, continuando pela região sul paulista. Demais regiões do estado, aumento da nebulosidade com chuvas e trovoadas isoladas.

Sábado (27/06): Nova frente fria atinge o estado de São Paulo. Como consequência, há previsão de chuvas e trovoadas isoladas em algumas regiões do estado. Temperaturas em declínio.

Domingo (28/06): Frente fria desloca-se para o Rio de Janeiro. No estado de São Paulo, as condições de Tempo melhoram na maior parte do interior, passando a céu parcialmente nublado, sem chuva. Contudo, na faixa leste paulistas, especialmente no litoral, continua com muitas nuvens e com chuvas isoladas.

METEOROLOGISTA: Zildene Pedrosa de Oliveira Emídio
IPMet/UNESP

Fonte: IPMET/UNESP

** Outras informações como previsão do tempo, meteogramas, gráficos de vazão e nível, podem ser encontrados no site da Sala de Situação PCJ.*