

06/07/2020

Boletim Diário da Sala de Situação PCJ





SALA DE SITUAÇÃO PCJ



Dados Pluviométricos das Bacias PCJ

CHUVA ACUMULADA EM 24 HORAS NAS BACIAS PCJ

05/07/2020 7h00min às 06/07/2020 7h00min

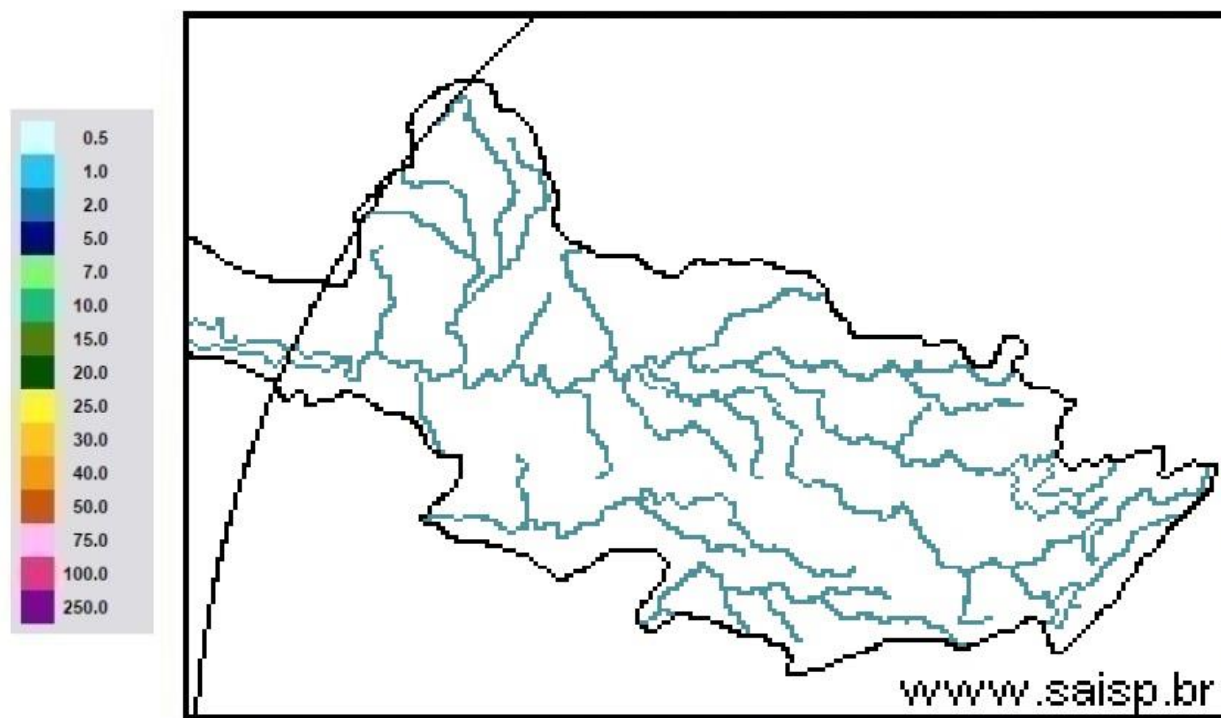

SAISP
Sistema de Alertas a
Inundações de São Paulo

CTH | Centro Tecnológico de
Hidráulica e Recursos
Hídricos

 Fundação
Centro Tecnológico
de Hidráulica

Fonte: SAISP



SALA DE SITUAÇÃO PCJ



Localização dos Postos da Rede Telemétrica do SAISP nas Bacias PCJ





SALA DE SITUAÇÃO PCJ



Rede telemétrica do SAISP											
Nomenclatura no mapa *	Postos	2020						Chuva acumulada das 7h de 05/07/2020 às 7h de 06/07/2020 (mm)	Chuva acumulada em Julho (até 06/07/2020 7h00min) (mm)	Chuva média mensal de Julho (mm)	Quantidade de chuva em relação à média (%)
		Janeiro	Fevereiro	Março	Abril	Maior	Junho				
PS3	Rio Cachoeira Captação Piracaia	162,50	299,50	101,75	3,25	10,50	69,25	0,00	1,50	23,21	6,5%
PS4	Rio Atibaia Mascate Nazaré Paulista	190,00	333,75	96,75	2,00	8,50	72,75	0,00	0,25	52,73	0,5%
PS5	Rio Atibaia Atibaia	220,60	419,40	67,60	5,80	14,00	66,80	0,20	2,40	34,72	6,9%
PS6	Rio Atibaia Bairro da Ponte Itatiba	160,50	316,50	42,25	0,75	11,50	76,50	0,00	3,00	26,25	11,4%
PS7	Rio Atibaia Captação Valinhos	239,60	297,20	67,40	0,60	14,80	92,20	0,20	4,20	35,20	11,9%
PS8	Rio Atibaia Desemb. Furtado Campinas	321,25	203,50	46,25	1,50	15,00	51,25	0,00	5,25	33,45	15,7%
PS9	Rio Atibaia Acima de Paulínia	275,75	211,00	63,00	0,75	13,75	44,50	0,00	4,50	27,46	16,4%
PS11	Rio Jaguari Guaripocaba Bragança Paul.	137,20	183,20	71,40	3,00	12,80	69,40	0,00	6,60	28,45	23,2%
PS12	Rio Jaguari Buenópolis Morungaba	163,75	239,00	72,50	0,50	20,00	62,50	0,00	7,50	34,12	22,0%
PS13	Rio Jaguari Jaguarúna	211,20	181,20	65,80	4,60	21,40	60,00	0,20	1,20	21,32	5,6%
PS14	Rio Camanducaia Dal Bo Jaguarúna	212,60	171,00	52,60	1,80	23,60	73,80	0,00	7,80	24,76	31,5%
PS16	Rio Jaguari Usina Ester Cosmópolis	290,00	170,75	71,50	4,00	13,25	61,75	0,00	2,00	12,67	15,8%
PS17	Rio Jaguari Foz Limeira	233,25	208,25	75,50	6,00	10,75	68,00	0,00	3,25	17,70	18,4%
PS18	Rio Piracicaba Aimaratá Americana	225,60	240,00	50,40	1,80	10,20	49,80	0,00	3,80	*	*
PS19	Rib. Quilombo ETE DAE Americana	194,00	244,20	66,20	5,40	12,80	70,40	0,00	4,60	19,84 ¹	23,2%
PS20	Rio Piracicaba Santa Bárbara D'Oeste	231,25	242,00	69,50	3,75	10,75	49,25	0,00	3,00	14,73 ¹	20,4%
PS21	Rio Piracicaba Piracicaba	139,75	367,50	86,00	2,00	11,50	59,75	0,00	2,00	25,30	7,9%
PS22	Rio Corumbataí Rio Claro	251,75	386,25	140,50	5,00	35,50	56,00	0,00	6,75	11,56 ¹	58,4%
PS23	Rio Corumbataí Novo Batovi Rio Claro	194,20	275,20	159,80	3,60	15,20	88,40	0,00	1,60	20,85	7,7%
PS24	Rio Corumbataí Captação SEMAE Piracicaba	109,75	410,50	83,00	5,50	13,00	67,25	0,00	3,00	17,00 ¹	17,6%
PS25	Rio Piracicaba Artemis Piracicaba	117,00	382,00	76,20	6,00	13,00	62,00	0,00	2,40	17,45	13,8%
PS26	Rio Capivari Reforma Agrária Campinas	296,00	283,25	67,75	2,50	11,00	93,50	0,00	3,00	30,78 ¹	9,8%
PS27	Rio Capivari Sabesp Monte Mor	234,25	302,25	67,75	1,25	8,50	74,00	0,00	2,25	26,82 ¹	8,4%
PS29	Rio Jundiá Itaicí Indaiatuba	159,00	279,00	55,00	1,00	7,60	68,60	0,00	2,20	41,34	5,3%
PS31	Rio Jundiá Salto	212,00	370,25	78,50	3,75	8,25	90,00	0,00	3,75	37,54 ¹	10,0%

PS = posto pluviométrico do Sistema de Alerta a Inundações de São Paulo (SAISP)
As informações apresentadas nesta tabela foram obtidas de uma fonte de dados bruto

Fonte: SAISP



SALA DE SITUAÇÃO PCJ



DADOS FLUVIOMÉTRICOS

Localização dos Postos da Rede Telemétrica do SAISP nas Bacias PCJ



Legenda

- Postos telemétricos CPFL
- Postos telemétricos MAEGE
- Postos Telemétricos (plu/flu) DAEE/SAISP
- Hidrografia
- Limite das Bacias PCJ



SALA DE SITUAÇÃO PCJ



REDE TELEMÉTRICA DAEE / SP						
Nomenclatura no mapa	Posto de medição	Código Posto	Cotas de Alerta			
			Atenção	Alerta	Emergência	Extravasamento
PS2	Rio Cachoeira Piracaia	3E-112T	3,50	5,299	7,099	8,90
PS3	Rio Cachoeira Captação Piracaia / Piracaia	3E-116T	1,81	2,209	2,609	3,009
PS4	Rio Atibaia em Nazaré Paulista	3E-089T	1,80	2,20	2,509	2,799
PS5	Rio Atibaia em Atibaia / Atibaia	3E-063T	2,399	2,61	2,799	3,01
PS6	Rio Atibaia no Bairro da Ponte / Itatiba	3D-006T	5,099	5,51	5,91	6,31
PS7	Rio Atibaia Captação Valinhos / Valinhos	3D-007T	3,399	3,71	3,899	4,309
PS8	Rio Atibaia em Desembargador Furtado / Campinas	3D-003T	2,11	2,399	2,710	3,01
PS9	Rio Atibaia Acima de Paulínia / Paulínia	4D-009RT	2,799	3,11	3,399	3,71
PS11	Rio Jaguari em Guaripocaba / Bragança Paulista	3D-015T	3,81	4,21	4,61	5,01
PS12	Rio Jaguari em Buenópolis / Morungaba	3D-009T	2,61	2,91	3,21	3,51
PS13	Rio Jaguari em Jaguariúna / Jaguariúna	3D-008T	2,21	2,51	2,81	3,11
PS14	Rio Camanducaia em Dal Bo/ Jaguariúna	3D-001T	3,11	3,61	4,11	4,61
PS16	Rio Jaguari em Usina Ester / Cosmópolis	4D-001T	9,0	10,0	11,0	12,0
PS19	Ribeirão Quilombo ETE DAE Americana	-	11,318	11,918	12,518	13,119
PS20	Rio Piracicaba em Salta Bárbara D'Oeste / Santa Bárbara D'Oeste	-	3,390	4,190	4,980	5,79
PS21	Rio Piracicaba em Piracicaba / Piracicaba	4D-015T	3,20	3,70	4,20	4,70
PS22	Rio Corumbataí em Rio Claro	-	1,879	2,18	2,479	2,83
PS23	Rio Corumbataí em Batoví / Rio Claro	D4-131T	3,060	3,560	4,060	4,56
PS24	Rio Corumbataí- Captação SEMAE Piracicaba	-	3,399	4,099	4,799	5,50
PS25	Rio Piracicaba em Artemis	4D-007T	3,01	3,51	4,01	4,51
PS26	Rio Capivari em Campinas	-	2,81	3,21	3,61	4,01
PS27	Rio Capivari Sabesp Monte Mor	-	7,077	7,577	8,077	8,577
PS28	Rio Jundiá - Planalto Paulista	-	1,81	2,21	2,61	3,01
PS29	Rio Jundiá - Itaici / Indaiatuba	4E-017T	6,082	6,582	7,082	7,58

Valores calculados com base no OFFSET



SALA DE SITUAÇÃO PCJ



REDE TELEMÉTRICA DAEE/SP												
06/07/2020			Vazão (Q)					Nível (Flu)				
Nomeclatura no mapa	Posto de medição local	Código do Posto	Vazão do rio	Nível do rio	Vazão Média Histórica de Julho	Vazão 7h/Vazão média	Vazão 06/07/2019 07h	Relação Q (06/07/20) 7h / Q (06/07/19) 7h	Nível Médio Histórico de Julho	Nível 7h/ Nível médio	Nível 06/07/2019 07h	Relação Flu (06/07/20) 7h / Flu (06/07/19) 7h
			(m³/s)	(m)	(m³/s)	%	(m³/s)	%	(m)	%	(m)	%
PS2	Rio Cachoeira Piracaia	3E-122T	3,02	0,67	2,94	2,46 % Acima	10,58	71,47 % Abaixo	0,68	2,28 % Abaixo	1,28	47,85 % Abaixo
PS3	Rio Cachoeira Captação Piracaia	3E-116T	*	2,56	1,74	*	0,76	*	1,75	46,4 % Acima	1,82	40,65 % Acima
PS4	Rio Atibaína Mascate Nazaré Paulista	3E-089T	2,33	1,86	2,15	8,49 % Acima	3,80	38,75 % Abaixo	1,20	54,68 % Acima	2,13	12,46 % Abaixo
PS5	Rio Atibaína Atibaína	3E-063T	9,32	2,08	6,72	38,69 % Acima	20,64	54,85 % Abaixo	1,74	19,03 % Acima	3,07	32,38 % Abaixo
PS6	Rio Atibaína Bairro da Ponte Itatiba	3D-006T	11,39	4,25	15,86	28,15 % Abaixo	43,27	73,66 % Abaixo	4,06	4,52 % Acima	5,89	27,85 % Abaixo
PS7	Rio Atibaína Captação Valinhos	3D-007T	12,51	0,99	13,68	8,55 % Abaixo	45,69	72,62 % Abaixo	1,00	0,44 % Abaixo	1,96	49,52 % Abaixo
PS8	Rio Atibaína Desemb. Furtado Campinas	3D-003T	10,63	0,69	18,94	43,87 % Abaixo	41,90	74,63 % Abaixo	0,81	14,83 % Abaixo	1,42	51,13 % Abaixo
PS9	Rio Atibaína Acima de Paulínia	4D-009RT	13,28	2,02	19,47	31,8 % Abaixo	*	*	1,79	12,66 % Acima	*	*
PS11	Rio Jaguari Guaripocaba Bragança Paul.	3D-015T	1,63	0,99	5,39	69,84 % Abaixo	4,00	59,35 % Abaixo	0,96	2,51 % Acima	1,35	27,12 % Abaixo
PS12	Rio Jaguari Buenópolis Morungaba	3D-009T	4,49	1,24	17,42	74,2 % Abaixo	22,97	80,44 % Abaixo	2,63	52,78 % Abaixo	2,10	40,79 % Abaixo
PS13	Rio Jaguari Jaguariúna	3D-008T	4,88	1,20	8,37	41,75 % Abaixo	17,32	71,84 % Abaixo	0,70	70,93 % Acima	1,82	33,99 % Abaixo
PS14	Rio Camanducaia Dal Bo Jaguariúna	3D-001T	3,52	0,28	8,72	59,62 % Abaixo	15,35	77,05 % Abaixo	0,53	47,6 % Abaixo	1,04	72,97 % Abaixo
PS16	Rio Jaguari Usina Ester Cosmópolis	4D-001T	8,88	0,59	22,03	59,71 % Abaixo	*	*	0,91	34,98 % Abaixo	1,08	45,17 % Abaixo
PS19	Rib. Quilombo ETE DAE Americana	-	3,40	8,09	*	*	10,95	68,93 % Abaixo	*	*	8,54	5,3 % Abaixo
PS20	Rio Piracicaba Santa Bárbara D'Oeste	-	33,43	1,21	*	*	93,49	64,24 % Abaixo	*	*	2,06	41,39 % Abaixo
PS21	Rio Piracicaba Piracicaba	4D-015T	39,72	1,32	63,97	37,91 % Abaixo	103,23	61,52 % Abaixo	1,51	12,77 % Abaixo	2,00	34,15 % Abaixo
PS22	Rio Corumbataí Rio Claro	-	2,80	0,95	*	*	3,12	10,46 % Abaixo	*	*	1,36	30,21 % Abaixo
PS23	Rio Corumbataí Novo Batovi Rio Claro	4D-042T	3,93	0,69	4,23	7,09 % Abaixo	6,15	36,15 % Abaixo	1,16	40,61 % Abaixo	0,95	27,53 % Abaixo
PS24	Rio Corumbataí Captação SEMAE Piracicaba	-	9,06	0,99	*	*	16,86	46,3 % Abaixo	*	*	1,22	18,59 % Abaixo
PS25	Rio Piracicaba Artemis Piracicaba	4D-007T	44,38	0,73	77,10	42,44 % Abaixo	125,50	64,64 % Abaixo	1,03	28,55 % Abaixo	1,56	52,92 % Abaixo
PS26	Rio Capivari Reforma Agrária Campinas	-	0,58	1,48	*	*	12,83	95,5 % Abaixo	*	*	3,03	51,21 % Abaixo
PS27	Rio Capivari Sabesp Monte Mor	-	3,28	4,94	4,56	28,06 % Abaixo	38,09	91,39 % Abaixo	5,11	3,26 % Abaixo	7,38	33,08 % Abaixo
PS29	Rio Jundiá Itaici Indaiatuba	4E-017	4,64	1,28	7,28	36,21 % Abaixo	31,38	85,21 % Abaixo	1,29	0,75 % Abaixo	2,27	43,63 % Abaixo

OB1: Para o cálculo das médias dos meses de cada ano, foram considerados apenas os valores registrados pela telemetria às 7h00min e 18h00min de cada dia do mês.

Legenda:

Normal	Atenção	Alerta	Emergência	Extravasamento
--------	---------	--------	------------	----------------

OB2: Os postos PS19,PS20,PS22,PS24,PS27 E PS29 são novos. Por conta disso, o cálculo das médias históricas é baseado em séries com menos de 5 anos.

Fonte: SAISP

PS19 - Nível publicado no site SAISP - 524,148 / OFFSET - 516,057 / DIFERENÇA (524,148-516,057) = 8,09
 PS20 - Nível publicado no site SAISP - 491,417 / OFFSET - 490,209 / DIFERENÇA (491,417-490,209) = 1,21
 PS22 - Nível publicado no site SAISP - 557,715 / OFFSET - 556,768 / DIFERENÇA (557,715-556,768) = 0,95
 PS23 - Nível publicado no site SAISP - 532,106 / OFFSET - 531,419 / DIFERENÇA (532,106-531,419) = 0,69
 PS27 - Nível publicado no site SAISP - 526,921 / OFFSET - 521,98 / DIFERENÇA (526,921-521,98) = 4,94
 PS29 - Nível publicado no site SAISP - 553,485 / OFFSET - 552,207 / DIFERENÇA (553,485-552,207) = 1,28



SALA DE SITUAÇÃO PCJ



Situação das chuvas

Imagem Composta dos Radares de Bauru e de Presidente Prudente - 06/07/2020 08:00

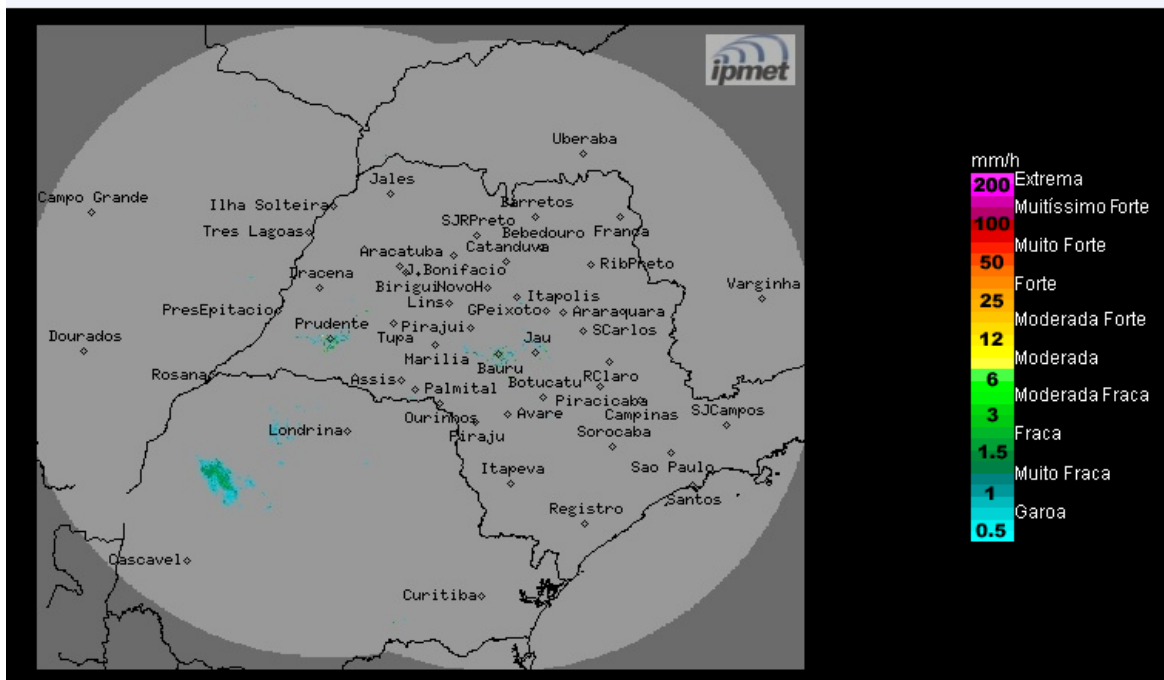

Os radares meteorológicos do IPMet/UNESP, instalados em Bauru e Presidente Prudente, não estão detectando chuva no estado de São Paulo, nem nas demais áreas de cobertura.

Segunda-feira (06/07) e Terça-feira (07/07): O Tempo permanece estável, com predomínio de sol entre poucas nuvens e sem chuva no estado de São Paulo. Temperaturas em elevação.

Quarta-feira (08/07): Manhã com céu parcialmente nublado e sem previsão de chuva. No final da tarde para noite, à aproximação de uma nova frente fria, aumenta a nebulosidade a partir do oeste e sul do estado, ocasionando chuvas com trovoadas isoladas. Temperaturas elevadas.

Quinta-feira (09/07): Frente fria atinge o litoral do estado de São Paulo, deixando o céu nublado a parcialmente nublado e provoca chuvas com trovoadas isoladas em algumas regiões paulistas. Temperaturas em leve declínio.

METEOROLOGISTA: Zildene Pedrosa de Oliveira Emídio
IPMet/UNESP

Fonte: IPMET/UNESP

** Outras informações como previsão do tempo, meteogramas, gráficos de vazão e nível, podem ser encontrados no site da Sala de Situação PCJ.*