

16/09/2020

Boletim Diário da Sala de Situação PCJ





SALA DE SITUAÇÃO PCJ



Dados Pluviométricos das Bacias PCJ

CHUVA ACUMULADA EM 24 HORAS NAS BACIAS PCJ

15/09/2020 7h00min às 16/09/2020 7h00min

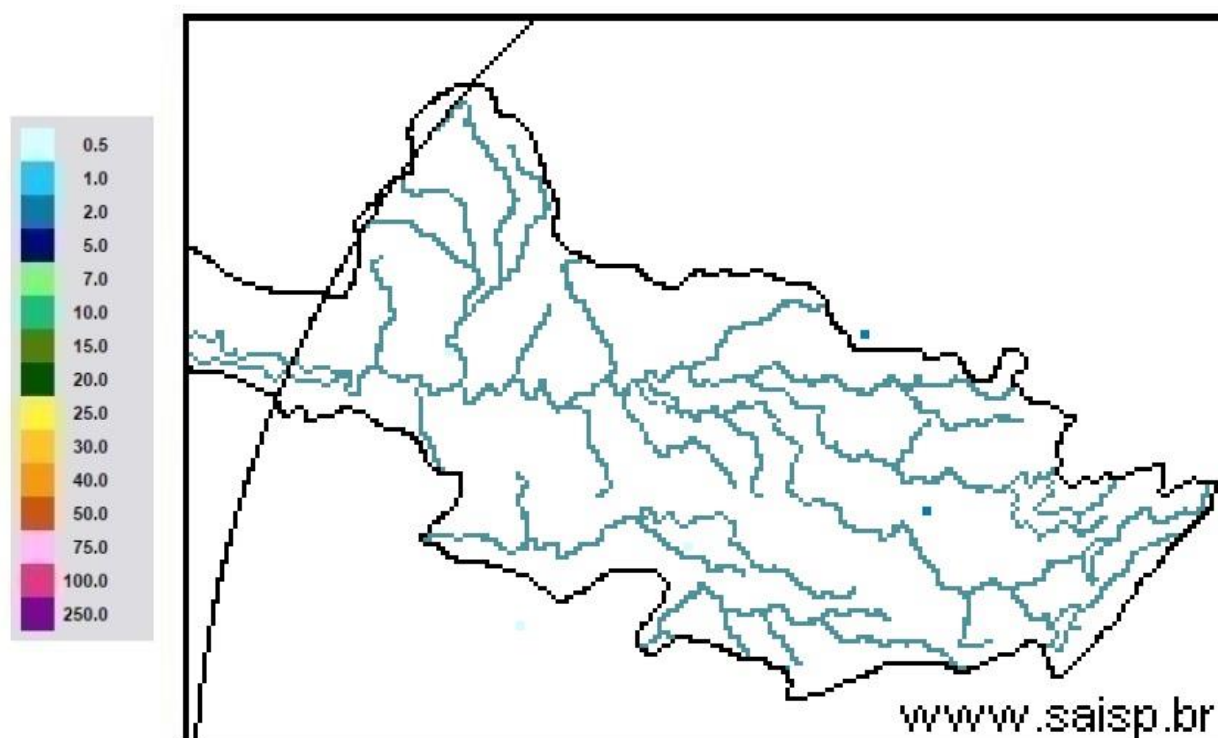

SAISP
Sistema de Alertas a
Inundações de São Paulo

CTH | Centro Tecnológico de
Hidráulica e Recursos
Hídricos

 Fundação
Centro Tecnológico
de Hidráulica

Fonte: SAISP



SALA DE SITUAÇÃO PCJ



Localização dos Postos da Rede Telemétrica do SAISP nas Bacias PCJ





SALA DE SITUAÇÃO PCJ



Rede telemétrica do SAISP

Nomenclatura no mapa *	Postos	2020								Chuva acumulada das 7h de 15/09/2020 às 7h de 16/09/2020 (mm)	Chuva acumulada em Setembro (até 16/09/2020 7h00min) (mm)	Chuva média mensal de Setembro (mm)	Quantidade de chuva em relação à média (%)
		Janeiro	Fevereiro	Março	Abril	Maio	Junho	Julho	Agosto				
PS3	Rio Cachoeira Captação Piracaia	162,50	299,50	101,75	3,25	10,50	69,25	3,25	43,25	0,00	0,50	53,46	0,9%
PS4	Rio Atibaína Mascate Nazaré Paulista	190,00	333,75	96,75	2,00	8,50	72,75	4,25	61,00	0,00	0,50	64,29	0,8%
PS5	Rio Atibaia Atibaia	220,60	419,40	67,60	5,80	14,00	66,80	8,40	49,60	0,00	0,40	58,67	0,7%
PS6	Rio Atibaia Bairro da Ponte Itatiba	160,50	316,50	42,25	0,75	11,50	76,50	6,00	61,50	0,00	0,50	52,17	1,0%
PS7	Rio Atibaia Captação Valinhos	239,60	297,20	67,40	0,60	14,80	92,20	8,60	54,40	0,40	0,40	61,68	0,6%
PS8	Rio Atibaia Desemb. Furtado Campinas	321,25	203,50	46,25	1,50	15,00	51,25	6,50	35,50	0,00	0,50	57,77	0,9%
PS9	Rio Atibaia Acima de Paulínia	275,75	211,00	63,00	0,75	13,75	44,50	6,75	36,25	0,50	0,50	42,79	1,2%
PS11	Rio Jaguari Guaripocaba Bragança Paul.	137,20	183,20	71,40	3,00	12,80	69,40	8,80	32,00	0,00	0,40	43,22	0,9%
PS12	Rio Jaguari Buenópolis Morungaba	163,75	239,00	72,50	0,50	20,00	62,50	10,00	32,25	0,00	0,50	50,97	1,0%
PS13	Rio Jaguari Jaguariúna	211,20	181,20	65,80	4,60	21,40	60,00	6,60	23,20	0,00	0,40	64,61	0,6%
PS14	Rio Camanducaia Dal Bo Jaguariúna	212,60	171,00	52,60	1,80	23,60	73,80	11,60	8,80	0,00	0,40	51,12	0,8%
PS16	Rio Jaguari Usina Ester Cosmópolis	290,00	170,75	71,50	4,00	13,25	61,75	5,25	35,25	0,00	0,00	46,65	*
PS17	Rio Jaguari Foz Limeira	233,25	208,25	75,50	6,00	10,75	68,00	7,00	37,00	0,00	0,00	45,83	*
PS18	Rio Piracicaba Aimaratá Americana	225,60	240,00	50,40	1,80	10,20	49,80	7,40	28,20	0,00	0,00	*	*
PS19	Rib. Quilombo ETE DAE Americana	194,00	244,20	66,20	5,40	12,80	70,40	9,60	34,80	0,00	0,00	60,32 ¹	*
PS20	Rio Piracicaba Santa Bárbara D'Oeste	231,25	242,00	69,50	3,75	10,75	49,25	8,00	50,50	0,00	0,00	60,38 ¹	*
PS21	Rio Piracicaba Piracicaba	139,75	367,50	86,00	2,00	11,50	59,75	6,75	49,25	0,00	0,00	71,03	*
PS22	Rio Corumbataí Rio Claro	251,75	386,25	140,50	5,00	35,50	56,00	10,00	45,00	0,00	0,00	56,28 ¹	*
PS23	Rio Corumbataí Novo Batovi Rio Claro	194,20	275,20	159,80	3,60	15,20	88,40	3,60	7,60	0,00	0,00	57,63	*
PS24	Rio Corumbataí Captação SEMAE Piracicaba	109,75	410,50	83,00	5,50	13,00	67,25	4,00	40,25	0,00	0,00	60,30 ¹	*
PS25	Rio Piracicaba Artemis Piracicaba	117,00	382,00	76,20	6,00	13,00	62,00	6,20	43,60	0,00	0,00	40,40	*
PS26	Rio Capivari Reforma Agrária Campinas	296,00	283,25	67,75	2,50	11,00	93,50	6,00	55,75	0,00	0,00	63,22 ¹	*
PS27	Rio Capivari Sabesp Monte Mor	234,25	302,25	67,75	1,25	8,50	74,00	6,75	50,25	0,00	0,00	57,39 ¹	*
PS29	Rio Jundiá Itaici Indaiatuba	159,00	279,00	55,00	1,00	7,60	68,60	7,20	48,20	0,00	0,00	71,83	*
PS31	Rio Jundiá Salto	212,00	370,25	78,50	3,75	8,25	90,00	8,50	60,50	0,00	0,00	81,76 ¹	*

PS = posto pluviométrico do Sistema de Alerta a Inundações de São Paulo (SAISP)
As informações apresentadas nesta tabela foram obtidas de uma fonte de dados bruto

Fonte: SAISP



SALA DE SITUAÇÃO PCJ



DADOS FLUVIOMÉTRICOS

Localização dos Postos da Rede Telemétrica do SAISP nas Bacias PCJ



Legenda

- Postos telemétricos CPFL
- Postos telemétricos MAEGE
- Postos Telemétricos (plu/flu) DAEE/SAISP
- ~ Hidrografia
- Limite das Bacias PCJ



SALA DE SITUAÇÃO PCJ



REDE TELEMÉTRICA DAEE / SP						
Nomenclatura no mapa	Posto de medição	Código Posto	Cotas de Alerta			
			Atenção	Alerta	Emergência	Extravasamento
PS2	Rio Cachoeira Piracaia	3E-112T	3,50	5,299	7,099	8,90
PS3	Rio Cachoeira Captação Piracaia / Piracaia	3E-116T	1,81	2,209	2,609	3,009
PS4	Rio Atibaia em Nazaré Paulista	3E-089T	1,80	2,20	2,509	2,799
PS5	Rio Atibaia em Atibaia / Atibaia	3E-063T	2,399	2,61	2,799	3,01
PS6	Rio Atibaia no Bairro da Ponte / Itatiba	3D-006T	5,099	5,51	5,91	6,31
PS7	Rio Atibaia Captação Valinhos / Valinhos	3D-007T	3,399	3,71	3,899	4,309
PS8	Rio Atibaia em Desembargador Furtado / Campinas	3D-003T	2,11	2,399	2,710	3,01
PS9	Rio Atibaia Acima de Paulínia / Paulínia	4D-009RT	2,799	3,11	3,399	3,71
PS11	Rio Jaguari em Guaripocaba / Bragança Paulista	3D-015T	3,81	4,21	4,61	5,01
PS12	Rio Jaguari em Buenópolis / Morungaba	3D-009T	2,61	2,91	3,21	3,51
PS13	Rio Jaguari em Jaguariúna / Jaguariúna	3D-008T	2,21	2,51	2,81	3,11
PS14	Rio Camanducaia em Dal Bo/ Jaguariúna	3D-001T	3,11	3,61	4,11	4,61
PS16	Rio Jaguari em Usina Ester / Cosmópolis	4D-001T	9,0	10,0	11,0	12,0
PS19	Ribeirão Quilombo ETE DAE Americana	-	11,318	11,918	12,518	13,119
PS20	Rio Piracicaba em Salta Bárbara D'Oeste / Santa Bárbara D'Oeste	-	3,390	4,190	4,980	5,79
PS21	Rio Piracicaba em Piracicaba / Piracicaba	4D-015T	3,20	3,70	4,20	4,70
PS22	Rio Corumbataí em Rio Claro	-	1,879	2,18	2,479	2,83
PS23	Rio Corumbataí em Batoví / Rio Claro	D4-131T	3,060	3,560	4,060	4,56
PS24	Rio Corumbataí- Captação SEMAE Piracicaba	-	3,399	4,099	4,799	5,50
PS25	Rio Piracicaba em Artemis	4D-007T	3,01	3,51	4,01	4,51
PS26	Rio Capivari em Campinas	-	2,81	3,21	3,61	4,01
PS27	Rio Capivari Sabesp Monte Mor	-	7,077	7,577	8,077	8,577
PS28	Rio Jundiá - Planalto Paulista	-	1,81	2,21	2,61	3,01
PS29	Rio Jundiá - Itaici / Indaiatuba	4E-017T	6,082	6,582	7,082	7,58

Valores calculados com base no OFFSET



SALA DE SITUAÇÃO PCJ



REDE TELEMÉTRICA DAEE/SP

Nomeclatura no mapa	Posto de medição local	Código do Posto	16/09/2020												
			Vazão Média do Mês Atual		Vazão do rio 16/09/2020 07h	Nível do rio 16/09/2020 07h	Vazão Média Histórica de Setembro		Vazão 7h/Vazão média		Vazão 16/09/2019 07h	Relação Q (16/09/20) 7h / Q (16/09/19) 7h	Nível Médio Histórico de Setembro	Nível (Flu)	
			(m³/s)	(m³/s)	(m)	(m³/s)	%	(m³/s)	%	(m)	%	(m)	Nível 16/09/2019 07h	Relação Flu (16/09/20) 7h / Flu (16/09/19) 7h	
PS2	Rio Cachoeira Piracaia	3E-122T	2,09	1,97	0,54	2,56	23,16 % Abaixo	2,75	28,44 % Abaixo	0,64	15,32 % Abaixo	0,64	14,94 % Abaixo		
PS3	Rio Cachoeira Captação Piracaia	3E-116T	*	*	2,57	2,51	*	2,14	*	2,03	26,42 % Acima	2,50	2,88 % Acima		
PS4	Rio Atibaia Mascate Nazaré Paulista	3E-089T	4,28	4,30	2,20	2,57	67,62 % Acima	4,82	10,84 % Abaixo	1,33	65,43 % Acima	2,28	3,29 % Abaixo		
PS5	Rio Atibaia Atibaia	3E-063T	10,87	10,58	2,22	6,94	52,33 % Acima	9,61	10,05 % Acima	1,77	25,39 % Acima	2,11	5,22 % Acima		
PS6	Rio Atibaia Bairro da Ponte Itatiba	3D-006T	11,48	10,94	4,22	15,54	29,56 % Abaixo	10,60	3,21 % Acima	4,06	3,89 % Acima	4,20	0,55 % Acima		
PS7	Rio Atibaia Captação Valinhos	3D-007T	12,00	11,29	0,95	12,44	9,24 % Abaixo	10,87	3,85 % Acima	0,95	0,82 % Abaixo	0,93	1,72 % Acima		
PS8	Rio Atibaia Desemb. Furtado Campinas	3D-003T	10,12	9,71	0,66	17,52	44,54 % Abaixo	8,52	13,98 % Acima	0,87	25,04 % Abaixo	0,60	8,99 % Acima		
PS9	Rio Atibaia Acima de Paulínia	4D-009RT	11,24	10,56	1,93	18,83	43,94 % Abaixo	10,10	4,53 % Acima	1,77	9,01 % Acima	1,92	0,78 % Acima		
PS11	Rio Jaguari Guaripocaba Bragança Paul.	3D-015T	2,59	2,87	1,20	7,26	60,52 % Abaixo	2,37	20,97 % Acima	1,06	13,03 % Acima	1,12	6,78 % Acima		
PS12	Rio Jaguari Buenópolis Morungaba	3D-009T	2,55	2,99	1,12	12,00	75,07 % Abaixo	4,84	38,23 % Abaixo	0,89	24,93 % Acima	1,27	12,06 % Abaixo		
PS13	Rio Jaguari Jaguariúna	3D-008T	3,36	3,50	1,10	6,94	49,54 % Abaixo	3,53	0,76 % Abaixo	0,74	48,13 % Acima	1,10	0,18 % Abaixo		
PS14	Rio Camanducaia Dal Bo Jaguariúna	3D-001T	1,49	*	-0,05	7,50	*	1,93	*	0,46	111,62 % Abaixo	0,10	150,96 % Abaixo		
PS16	Rio Jaguari Usina Ester Cosmópolis	4D-001T	3,52	2,83	0,37	20,68	86,3 % Abaixo	*	*	0,86	57,37 % Abaixo	*	*		
PS19	Rib. Quilombo ETE DAE Americana	-	2,61	2,35	8,00	*	*	3,21	26,58 % Abaixo	*	*	8,06	0,83 % Abaixo		
PS20	Rio Piracicaba Santa Bárbara D'Oeste	-	22,16	17,35	0,99	*	*	22,23	21,95 % Abaixo	*	*	0,95	4,11 % Acima		
PS21	Rio Piracicaba Piracicaba	4D-015T	19,57	19,10	1,01	58,29	67,23 % Abaixo	19,48	1,97 % Abaixo	1,43	29,15 % Abaixo	1,02	0,78 % Abaixo		
PS22	Rio Corumbataí Rio Claro	-	1,92	1,82	0,78	*	*	1,62	12,03 % Acima	*	*	1,09	28,57 % Abaixo		
PS23	Rio Corumbataí Novo Batovi Rio Claro	4D-042T	3,10	3,10	0,56	4,09	24,25 % Abaixo	3,26	5 % Abaixo	1,13	50,2 % Abaixo	0,56	0,71 % Abaixo		
PS24	Rio Corumbataí Captação SEMAE Piracicaba	-	3,24	1,31	0,68	*	*	2,63	49,97 % Abaixo	*	*	0,75	8,31 % Abaixo		
PS25	Rio Piracicaba Artemis Piracicaba	4D-007T	22,58	22,09	0,39	67,44	67,24 % Abaixo	23,86	7,44 % Abaixo	0,93	58,38 % Abaixo	0,42	6,97 % Abaixo		
PS26	Rio Capivari Reforma Agrária Campinas	-	0,36	0,29	1,39	*	*	0,67	56,47 % Abaixo	*	*	1,50	7,52 % Abaixo		
PS27	Rio Capivari Sabesp Monte Mor	-	2,12	2,52	4,84	4,94	48,98 % Abaixo	3,17	20,39 % Abaixo	5,08	4,62 % Abaixo	4,91	1,28 % Abaixo		
PS28	Rio Jundiá Campo Limpo Paulista	-	0,61	0,25	1,24	*	*	1,08	*	*	*	1,40	*		
PS29	Rio Jundiá Itaici Indaiatuba	4E-017	2,79	2,01	1,13	7,02	71,39 % Abaixo	4,14	51,57 % Abaixo	1,25	9,97 % Abaixo	1,25	9,83 % Abaixo		
PS31	Rio Jundiá Salto	-	3,68	2,67	0,80	*	*	4,76	43,95 % Abaixo	*	*	0,92	13,25 % Abaixo		
PS36	Rio Capivari Mirim Monte Mor	-	0,17	0,04	0,44	*	*	0,17	75,02 % Abaixo	*	*	0,53	*		

OBS1: Para o cálculo das médias dos meses de cada ano, foram considerados apenas os valores registrados pela telemetria às 7h00min e 18h00min de cada dia do mês.

OBS2: Os postos PS19, PS20, PS22, PS24, PS27 e PS29 são novos. Por conta disso, o cálculo das médias históricas é baseado em séries com menos de 5 anos.

PS19 - Nível publicado no site SAISP - 524,054 / OFFSET - 516,057 / DIFERENÇA (524,054-516,057) = 0,99
 PS20 - Nível publicado no site SAISP - 491,197 / OFFSET - 490,209 / DIFERENÇA (491,197-490,209) = 0,99
 PS22 - Nível publicado no site SAISP - 557,548 / OFFSET - 556,768 / DIFERENÇA (557,548-556,768) = 0,78
 PS23 - Nível publicado no site SAISP - 531,98 / OFFSET - 531,419 / DIFERENÇA (531,98-531,419) = 0,56
 PS27 - Nível publicado no site SAISP - 526,823 / OFFSET - 521,98 / DIFERENÇA (526,823-521,98) = 4,84
 PS29 - Nível publicado no site SAISP - 553,335 / OFFSET - 552,207 / DIFERENÇA (553,335-552,207) = 1,13

Legenda: Normal Atensão Alerta Emergência Extravassamento

Fonte: SAISP



SALA DE SITUAÇÃO PCJ



Situação das chuvas

Imagem Composta dos Radares de Bauru e de Presidente Prudente - 16/09/2020 08:00

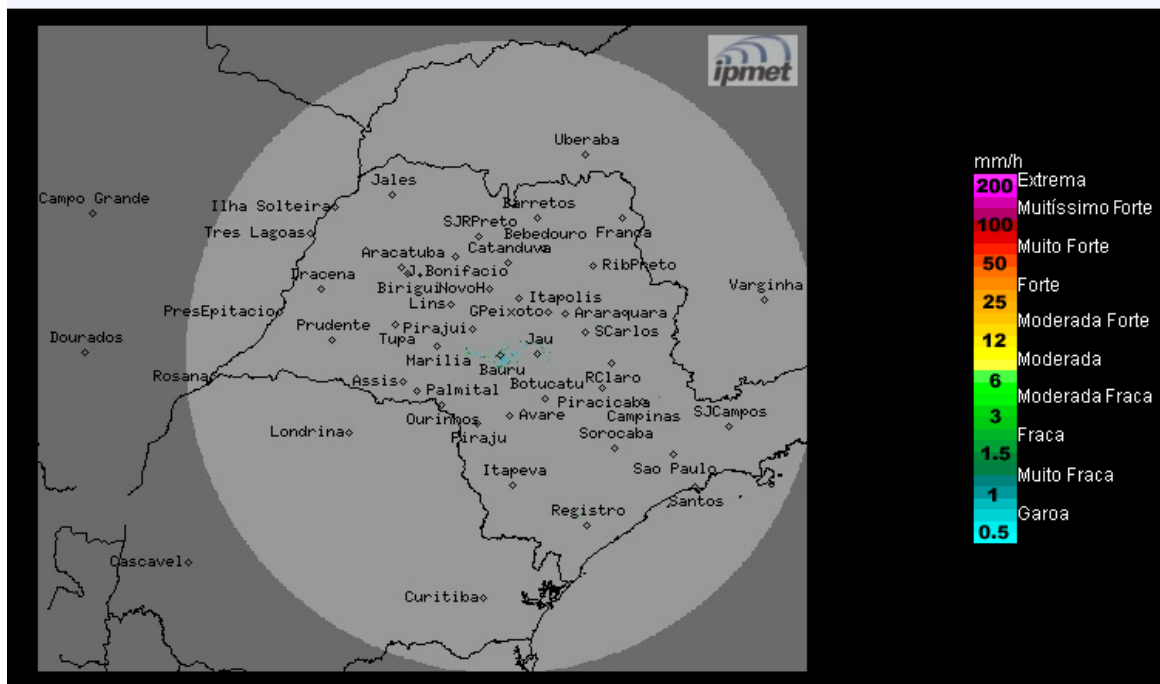

O radar meteorológico do IPMet/UNESP, instalado em Bauru, não está detectando chuva no estado de São Paulo, nem nas demais áreas de cobertura.

Quarta-feira (16/09) e Quinta-feira (17/09): Com o deslocamento da frente fria para o alto mar, o Tempo volta a ficar estável em todo o estado de São Paulo, com predomínio de sol e poucas nuvens. Temperaturas em elevação.

Sexta-feira (18/09): A condição de Tempo estável se mantém na maior parte do interior do estado de São Paulo. Contudo, no Sul e na faixa leste paulista, a passagem de uma frente fria ao longo do oceano, favorecerá o aumento da nebulosidade com chuvas fracas e isoladas nestas áreas.

Sábado (19/09) e Domingo (20/09): O sábado começa com sol entre nuvens em todo o estado de São Paulo, mas a formação de uma área de instabilidade no oeste do estado, provoca chuvas isoladas, principalmente, nessa região. No domingo, o avanço de uma nova frente fria pelo oceano, altura do litoral paulista, reforça as instabilidades sobre o estado, deixando o Tempo nublado a parcialmente nublado, com chuvas isoladas, especialmente na faixa leste.

METEOROLOGISTA: Zildene Pedrosa de Oliveira Emídio
IPMet/UNESP

Fonte: IPMET/UNESP

** Outras informações como previsão do tempo, meteogramas, gráficos de vazão e nível, podem ser encontrados no site da Sala de Situação PCJ.*