

18/10/2020

## Boletim Diário da Sala de Situação PCJ





**SALA DE SITUAÇÃO PCJ**



## Dados Pluviométricos das Bacias PCJ

**CHUVA ACUMULADA EM 24 HORAS NAS BACIAS PCJ**

17/10/2020 7h00min às 18/10/2020 7h00min

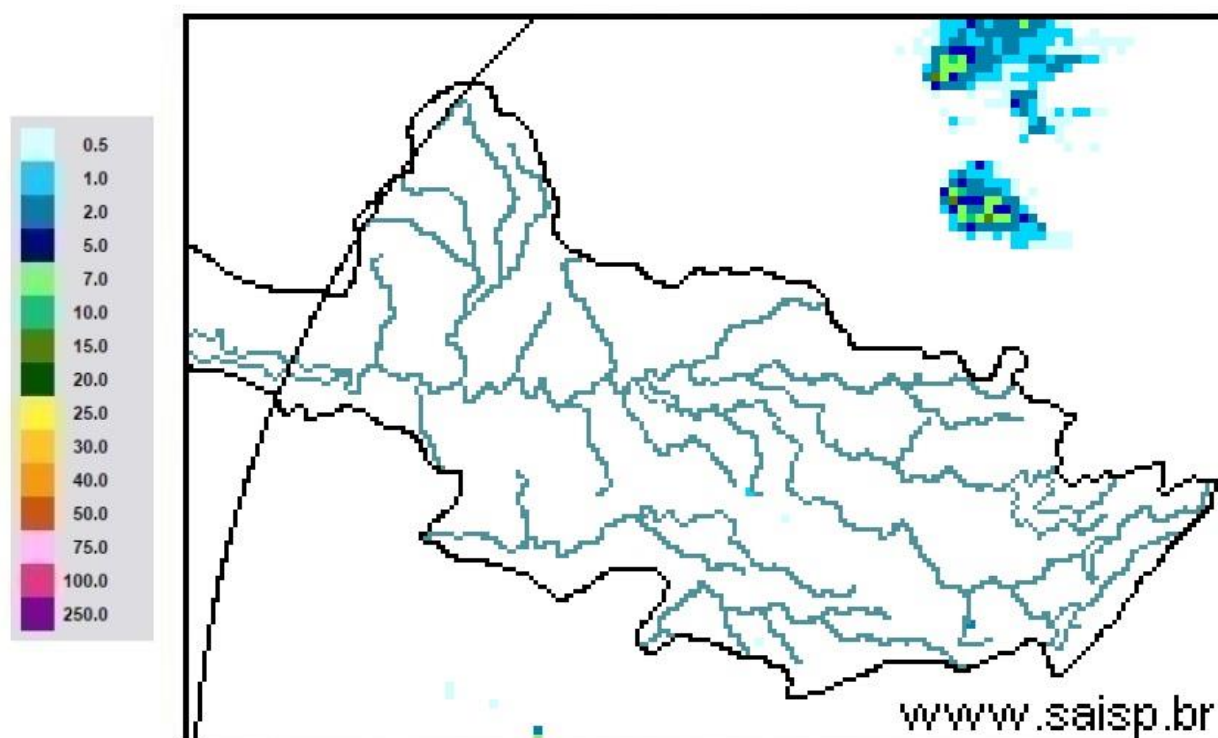

**SAISP**  
Sistema de Alertas a  
Inundações de São Paulo

**CTH** | Centro Tecnológico de  
Hidráulica e Recursos  
Hídricos

 Fundação  
Centro Tecnológico  
de Hidráulica

Fonte: SAISP



# SALA DE SITUAÇÃO PCJ



## Localização dos Postos da Rede Telemétrica do SAISP nas Bacias PCJ





# SALA DE SITUAÇÃO PCJ



Rede telemétrica do SAISP

Nomenclatura no mapa *	Postos	2020									Chuva acumulada das 7h de 17/10/2020 às 7h de 18/10/2020 (mm)	Chuva acumulada em Outubro (até 18/10/2020 7h00min) (mm)	Chuva média mensal de Outubro (mm)	Quantidade de chuva em relação à média (%)
		Janeiro	Fevereiro	Março	Abril	Maior	Junho	Julho	Agosto	Setembro				
PS3	Rio Cachoeira Captação Piracacia	162,50	299,50	101,75	3,25	10,50	69,25	3,25	43,25	24,25	0,00	24,25	116,52	20,8%
PS4	Rio Atibaia Mascate   Nazaré Paulista	190,00	333,75	96,75	2,00	8,50	72,75	4,25	61,00	27,50	0,00	31,50	115,21	27,3%
PS5	Rio Atibaia Atibaia	220,60	419,40	67,60	5,80	14,00	66,80	8,40	49,60	19,60	0,00	22,40	99,96	22,4%
PS6	Rio Atibaia Bairro da Ponte   Itatiba	160,50	316,50	42,25	0,75	11,50	76,50	6,00	61,50	25,00	0,00	23,75	81,16	29,3%
PS7	Rio Atibaia Captação Valinhos	239,60	297,20	67,40	0,60	14,80	92,20	8,60	54,40	23,00	0,00	14,00	95,04	14,7%
PS8	Rio Atibaia Desemb. Furtado   Campinas	321,25	203,50	46,25	1,50	15,00	51,25	6,50	35,50	21,25	0,00	12,00	72,16	16,6%
PS9	Rio Atibaia Acima de Paulínia	275,75	211,00	63,00	0,75	13,75	44,50	6,75	36,25	17,75	0,00	26,00	69,81	37,2%
PS11	Rio Jaguari Guaripocaba   Bragança Paul.	137,20	183,20	71,40	3,00	12,80	69,40	8,80	32,00	21,00	0,00	19,80	66,62	29,7%
PS12	Rio Jaguari Buenópolis   Morungaba	163,75	239,00	72,50	0,50	20,00	62,50	10,00	32,25	26,25	0,00	16,00	81,51	19,6%
PS13	Rio Jaguari Jaguariúna	211,20	181,20	65,80	4,60	21,40	60,00	6,60	23,20	11,00	0,00	14,40	71,42	20,2%
PS14	Rio Camanducaia Dal Bo   Jaguariúna	212,60	171,00	52,60	1,80	23,60	73,80	11,60	8,80	4,80	0,00	16,00	116,66	13,7%
PS16	Rio Jaguari Usina Ester   Cosmópolis	290,00	170,75	71,50	4,00	13,25	61,75	5,25	35,25	12,75	0,00	15,75	89,17	17,7%
PS17	Rio Jaguari Foz   Limeira	233,25	208,25	75,50	6,00	10,75	68,00	7,00	37,00	7,50	0,00	7,75	56,65	13,7%
PS18	Rio Piracicaba Aimarátá   Americana	225,60	240,00	50,40	1,80	10,20	49,80	7,40	28,20	12,80	0,00	7,80	*	*
PS19	Rib. Quilombo ETE DAE   Americana	194,00	244,20	66,20	5,40	12,80	70,40	9,60	34,80	16,80	0,00	9,00	85,12 <sup>1</sup>	10,6%
PS20	Rio Piracicaba Santa Bárbara D'Oeste	231,25	242,00	69,50	3,75	10,75	49,25	8,00	50,50	20,00	0,00	7,50	116,82 <sup>1</sup>	6,5%
PS21	Rio Piracicaba Piracicaba	139,75	367,50	86,00	2,00	11,50	59,75	6,75	49,25	10,25	0,00	11,25	95,98	11,7%
PS22	Rio Corumbataí Rio Claro	251,75	386,25	140,50	5,00	35,50	56,00	10,00	45,00	7,25	0,00	5,50	128,82 <sup>1</sup>	4,3%
PS23	Rio Corumbataí Novo Batovi   Rio Claro	194,20	275,20	159,80	3,60	15,20	88,40	3,60	7,60	9,00	0,00	7,00	87,75	8,0%
PS24	Rio Corumbataí Captação SEMAE   Piracicaba	109,75	410,50	83,00	5,50	13,00	67,25	4,00	40,25	12,50	0,00	8,50	124,00 <sup>1</sup>	6,9%
PS25	Rio Piracicaba Artemis   Piracicaba	117,00	382,00	76,20	6,00	13,00	62,00	6,20	43,60	11,60	0,00	7,00	91,29	7,7%
PS26	Rio Capivari Reforma Agrária   Campinas	296,00	283,25	67,75	2,50	11,00	93,50	6,00	55,75	19,00	0,00	25,00	83,06 <sup>1</sup>	30,1%
PS27	Rio Capivari Sabesp   Monte Mor	234,25	302,25	67,75	1,25	8,50	74,00	6,75	50,25	18,75	0,00	22,25	73,51 <sup>1</sup>	30,3%
PS29	Rio Jundiá Itaici   Indaiaatuba	159,00	279,00	55,00	1,00	7,60	68,60	7,20	48,20	11,40	0,00	23,80	89,60	26,6%
PS31	Rio Jundiá Salto	212,00	370,25	78,50	3,75	8,25	90,00	8,50	60,50	10,75	0,00	26,25	89,89 <sup>1</sup>	29,2%

PS = posto pluviométrico do Sistema de Alerta a Inundações de São Paulo (SAISP)  
As informações apresentadas nesta tabela foram obtidas de uma fonte de dados bruto

Fonte: SAISP



# SALA DE SITUAÇÃO PCJ



## DADOS FLUVIOMÉTRICOS

### Localização dos Postos da Rede Telemétrica do SAISP nas Bacias PCJ



#### Legenda

- Postos telemétricos CPFL
- Postos telemétricos MAEGE
- Postos Telemétricos (plu/flu) DAEE/SAISP
- ~ Hidrografia
- Limite das Bacias PCJ



# SALA DE SITUAÇÃO PCJ



REDE TELEMÉTRICA DAEE / SP						
Nomenclatura no mapa	Posto de medição	Código Posto	Cotas de Alerta			
			Atenção	Alerta	Emergência	Extravasamento
PS2	Rio Cachoeira Piracaia	3E-112T	3,50	5,299	7,099	8,90
PS3	Rio Cachoeira Captação Piracaia / Piracaia	3E-116T	1,81	2,209	2,609	3,009
PS4	Rio Atibaína em Nazaré Paulista	3E-089T	1,80	2,20	2,509	2,799
PS5	Rio Atibaia em Atibaia / Atibaia	3E-063T	2,399	2,61	2,799	3,01
PS6	Rio Atibaia no Bairro da Ponte / Itatiba	3D-006T	5,099	5,51	5,91	6,31
PS7	Rio Atibaia Captação Valinhos / Valinhos	3D-007T	3,399	3,71	3,899	4,309
PS8	Rio Atibaia em Desembargador Furtado / Campinas	3D-003T	2,11	2,399	2,710	3,01
PS9	Rio Atibaia Acima de Paulínia / Paulínia	4D-009RT	2,799	3,11	3,399	3,71
PS11	Rio Jaguari em Guaripocaba / Bragança Paulista	3D-015T	3,81	4,21	4,61	5,01
PS12	Rio Jaguari em Buenópolis / Morungaba	3D-009T	2,61	2,91	3,21	3,51
PS13	Rio Jaguari em Jaguariúna / Jaguariúna	3D-008T	2,21	2,51	2,81	3,11
PS14	Rio Camanducaia em Dal Bo/ Jaguariúna	3D-001T	3,11	3,61	4,11	4,61
PS16	Rio Jaguari em Usina Ester / Cosmópolis	4D-001T	9,0	10,0	11,0	12,0
PS19	Ribeirão Quilombo ETE DAE Americana	-	11,318	11,918	12,518	13,119
PS20	Rio Piracicaba em Salta Bárbara D'Oeste / Santa Bárbara D'Oeste	-	3,390	4,190	4,980	5,79
PS21	Rio Piracicaba em Piracicaba / Piracicaba	4D-015T	3,20	3,70	4,20	4,70
PS22	Rio Corumbataí em Rio Claro	-	1,879	2,18	2,479	2,83
PS23	Rio Corumbataí em Batoví / Rio Claro	D4-131T	3,060	3,560	4,060	4,56
PS24	Rio Corumbataí- Captação SEMAE Piracicaba	-	3,399	4,099	4,799	5,50
PS25	Rio Piracicaba em Artemis	4D-007T	3,01	3,51	4,01	4,51
PS26	Rio Capivari em Campinas	-	2,81	3,21	3,61	4,01
PS27	Rio Capivari Sabesp Monte Mor	-	7,077	7,577	8,077	8,577
PS28	Rio Jundiá - Planalto Paulista	-	1,81	2,21	2,61	3,01
PS29	Rio Jundiá - Itaici / Indaiatuba	4E-017T	6,082	6,582	7,082	7,58

Valores calculados com base no OFFSET





# SALA DE SITUAÇÃO PCJ



## REDE TELEMÉTRICA DAEE/SP

Nomeclatura no mapa	Posto de medição   local	18/10/2020												
		Código do Posto	Vazão Média do Mês Atual			Vazão (Q)			Nível (Flu)					
			Vazão Média do Mês Atual (m³/s)	Vazão do rio 18/10/2020 07h (m³/s)	Nível do rio 18/10/2020 07h (m)	Vazão Média Histórica de Outubro (m³/s)	Vazão 7h/Vazão média (%)	Vazão 18/10/2019 07h (m³/s)	Relação Q (18/10/20) 7h / Q (18/10/19) 7h (%)	Nível Médio Histórico de Outubro (m)	Nível 7h/ Nível médio (%)	Nível 18/10/2019 07h (m)	Relação Flu (18/10/20) 7h / Flu (18/10/19) 7h (%)	
PS2	Rio Cachoeira Piracaia	3E-122T	2,19	2,26	0,58	3,18	28,85 % Abaixo	2,39	5,18 % Abaixo	0,71	18,13 % Abaixo	0,59	2,53 % Abaixo	
PS3	Rio Cachoeira Captação Piracaia	3E-116T	*	*	2,45	2,43	*	2,05	*	2,02	21,5 % Acima	2,46	0,32 % Abaixo	
PS4	Rio Atibainha Mascate   Nazaré Paulista	3E-089T	4,34	4,21	2,19	2,65	58,68 % Acima	4,78	12,03 % Abaixo	1,40	56,79 % Acima	2,27	3,65 % Abaixo	
PS5	Rio Atibaia Atibaia	3E-063T	11,02	10,48	2,21	8,03	30,49 % Acima	9,28	12,94 % Acima	1,87	18,04 % Acima	2,07	6,62 % Acima	
PS6	Rio Atibaia Bairro da Ponte   Itatiba	3D-006T	11,67	11,05	4,23	17,48	36,8 % Abaixo	10,31	7,16 % Acima	4,15	1,72 % Acima	4,18	1,2 % Acima	
PS7	Rio Atibaia Captação Valinhos	3D-007T	12,03	11,63	0,96	14,99	22,42 % Abaixo	10,25	13,5 % Acima	1,04	7,65 % Abaixo	0,91	5,86 % Acima	
PS8	Rio Atibaia Desemb. Furtado   Campinas	3D-003T	9,55	8,87	0,62	20,67	57,1 % Abaixo	8,59	3,26 % Acima	0,95	34,75 % Abaixo	0,60	2,15 % Acima	
PS9	Rio Atibaia Acima de Paulínia	4D-009RT	10,76	10,96	1,95	20,99	47,78 % Abaixo	9,89	10,85 % Acima	1,80	8,05 % Acima	1,91	1,83 % Acima	
PS11	Rio Jaguari Guaripocaba   Bragança Paul.	3D-015T	3,58	3,59	1,30	9,24	61,16 % Abaixo	2,96	21,2 % Acima	1,19	8,91 % Acima	1,21	7,27 % Acima	
PS12	Rio Jaguari Buenópolis   Morungaba	3D-009T	3,51	5,39	1,30	15,57	65,41 % Abaixo	3,70	45,58 % Acima	1,02	28,13 % Acima	1,18	10,8 % Acima	
PS13	Rio Jaguari Jaguariúna	3D-008T	3,84	5,86	1,26	8,61	31,99 % Abaixo	3,56	64,68 % Acima	0,82	53,09 % Acima	1,10	14,22 % Acima	
PS14	Rio Camanducaia Dal Bo   Jaguariúna	3D-001T	1,57	*	-0,05	9,47	*	1,87	*	0,54	109,48 % Abaixo	0,10	152,58 % Abaixo	
PS16	Rio Jaguari Usina Ester   Cosmópolis	4D-001T	3,34	5,57	0,48	25,15	77,85 % Abaixo	3,39	64,19 % Acima	0,98	50,83 % Abaixo	0,39	22,65 % Acima	
PS19	Rib. Quilombo ETE DAE   Americana	-	2,78	3,23	8,08	*	*	3,36	3,9 % Abaixo	*	*	8,08	0,02 % Abaixo	
PS20	Rio Piracicaba Santa Bárbara D'Oeste	-	17,69	20,27	1,03	*	*	23,35	13,17 % Abaixo	*	*	0,97	6,07 % Acima	
PS21	Rio Piracicaba Piracicaba	4D-015T	18,20	20,55	1,04	71,90	71,42 % Abaixo	18,96	8,37 % Acima	1,57	33,49 % Abaixo	1,01	3,27 % Acima	
PS22	Rio Corumbataí Rio Claro	-	1,64	1,67	0,75	*	*	1,42	17,46 % Acima	*	*	1,05	28,58 % Abaixo	
PS23	Rio Corumbataí Novo Batovi   Rio Claro	4D-042T	2,86	2,97	0,54	5,03	40,86 % Abaixo	3,00	0,85 % Abaixo	1,19	54,45 % Abaixo	0,52	3,24 % Acima	
PS24	Rio Corumbataí Captação SEMAE   Piracicaba	-	1,57	2,61	0,75	*	*	1,65	58,15 % Acima	*	*	0,70	7,75 % Acima	
PS25	Rio Piracicaba Artemis   Piracicaba	4D-007T	20,68	24,66	0,43	82,94	70,26 % Abaixo	22,03	11,96 % Acima	1,08	60,33 % Abaixo	0,39	11,14 % Acima	
PS26	Rio Capivari Reforma Agrária   Campinas	-	0,38	0,31	1,40	*	*	0,63	51,49 % Abaixo	*	*	1,49	6,56 % Abaixo	
PS27	Rio Capivari Sabesp   Monte Mor	-	2,46	2,66	4,86	5,24	49,2 % Abaixo	2,39	11,42 % Acima	5,11	4,92 % Abaixo	4,80	1,21 % Acima	
PS28	Rio Jundiá Campo Limpo Paulista	-	0,44	0,30	1,25	*	*	0,53	*	*	*	1,30	*	
PS29	Rio Jundiá Itaici   Indaiatuba	4E-017	3,00	2,29	1,14	8,31	72,47 % Abaixo	3,82	40,07 % Abaixo	1,31	12,41 % Abaixo	1,23	7,14 % Abaixo	
PS31	Rio Jundiá Salto	-	3,55	2,86	0,81	*	*	3,52	18,62 % Abaixo	*	*	0,85	4,81 % Abaixo	
PS36	Rio Capivari Mirim Monte Mor	-	0,03	0,02	0,42	*	*	0,07	63,81 % Abaixo	*	*	0,46	*	

OBS1: Para o cálculo das médias dos meses de cada ano, foram considerados apenas os valores registrados pela telemetria às 7h00min e 18h00min de cada dia do mês.

OBS2: Os postos PS19,PS20,PS22,PS24,PS27 E PS29 são novos. Por conta disso, o cálculo das médias históricas é baseado em séries com menos de 5 anos.

PS19 - Nível publicado no site SAISP - 524,133 / OFFSET - 516,057 / DIFERENÇA (524,133-516,057) = 8,08  
PS20 - Nível publicado no site SAISP - 491,24 / OFFSET - 490,209 / DIFERENÇA (491,24-490,209) = 1,03  
PS22 - Nível publicado no site SAISP - 557,52 / OFFSET - 556,768 / DIFERENÇA (557,52-556,768) = 0,75  
PS23 - Nível publicado no site SAISP - 531,961 / OFFSET - 531,419 / DIFERENÇA (531,961-531,419) = 0,54  
PS27 - Nível publicado no site SAISP - 526,842 / OFFSET - 521,98 / DIFERENÇA (526,842-521,98) = 4,86  
PS29 - Nível publicado no site SAISP - 553,352 / OFFSET - 552,207 / DIFERENÇA (553,352-552,207) = 1,14

Legenda: Normal Atensão Alerta Emergência Extravasamento

Fonte: SAISP