

22/12/2020

Boletim Diário da Sala de Situação PCJ





SALA DE SITUAÇÃO PCJ



Dados Pluviométricos das Bacias PCJ

CHUVA ACUMULADA EM 24 HORAS NAS BACIAS PCJ

Localização dos Postos da Rede Telemétrica do SAISP nas Bacias PCJ

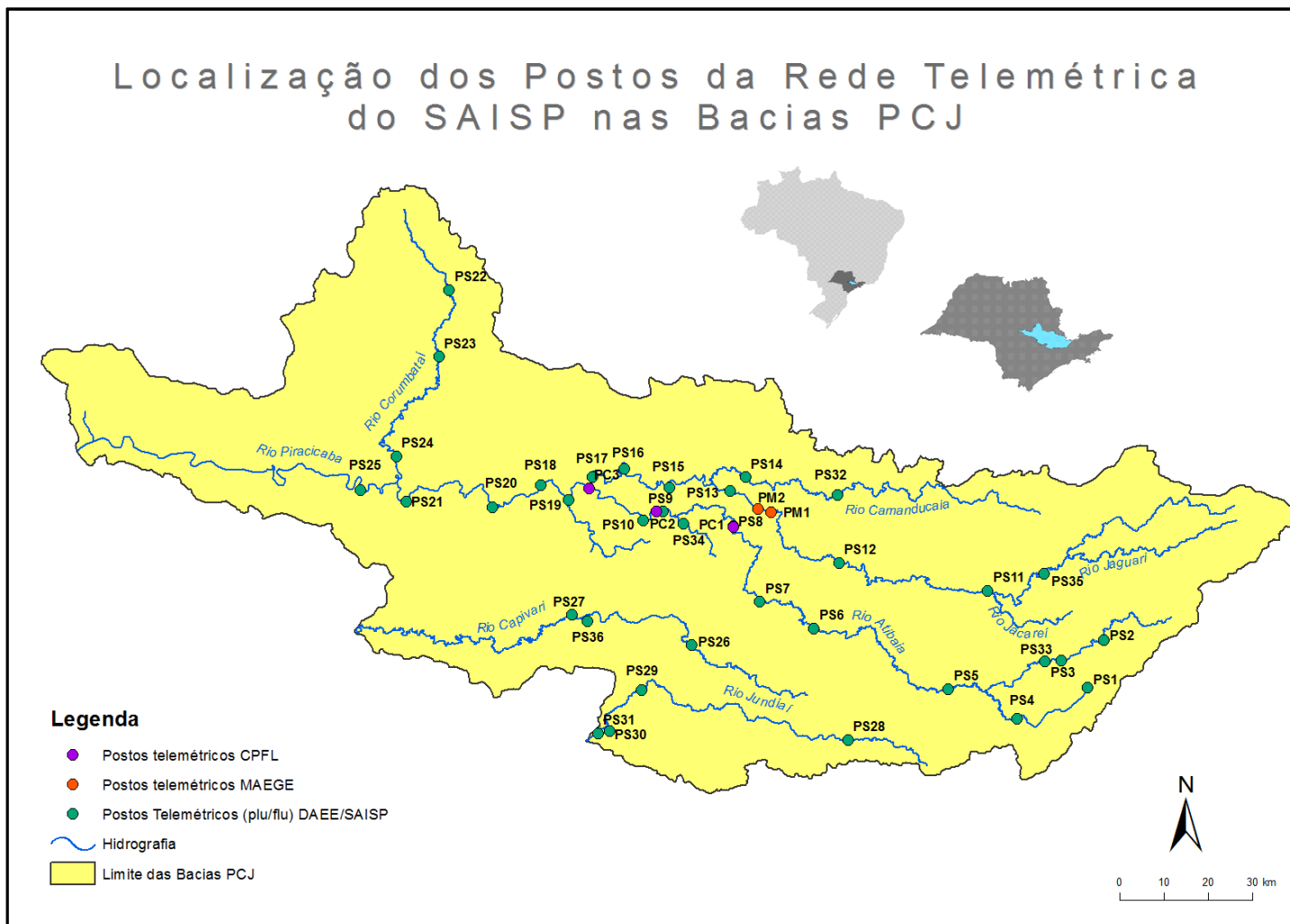



SALA DE SITUAÇÃO PCJ



Rede telemétrica do SAISP

Nomenclatura no mapa *	Postos	2020											Chuva acumulada das 7h de 21/12/2020 às 7h de 22/12/2020 (mm)	Chuva acumulada em Dezembro (até 22/12/2020 7h00min) (mm)	Chuva média mensal de Dezembro (mm)	Quantidade de chuva em relação à média (%)
		Janeiro	Fevereiro	Março	Abril	Maior	Junho	Julho	Agosto	Setembro	Outubro	Novembro				
PS3	Rio Cachoeira Captação Piracaba	162,50	299,50	101,75	3,25	10,50	69,25	3,25	43,25	24,25	65,75	117,75	0,00	164,00	190,63	86,0%
PS4	Rio Atibainha Mascate Nazaré Paulista	190,00	333,75	96,75	2,00	8,50	72,75	4,25	61,00	27,50	55,50	109,75	0,50	117,25	154,73	75,8%
PS5	Rio Atibaia Atibaia	220,60	419,40	67,60	5,80	14,00	66,80	8,40	49,60	19,60	61,80	132,80	11,20	116,60	155,01	75,2%
PS6	Rio Atibaia Bairro da Ponte Itatiba	160,50	316,50	42,25	0,75	11,50	76,50	6,00	61,50	25,00	58,00	114,00	3,50	126,75	146,06	86,8%
PS7	Rio Atibaia Captação Valinhos	239,60	297,20	67,40	0,60	14,80	92,20	8,60	54,40	23,00	39,80	104,60	3,00	171,00	196,43	87,1%
PS8	Rio Atibaia Desemb. Furtado Campinas	321,25	203,50	46,25	1,50	15,00	51,25	6,50	35,50	21,25	27,25	82,00	1,25	174,00	133,60	130,2%
PS9	Rio Atibaia Acima de Paulínia	275,75	211,00	63,00	0,75	13,75	44,50	6,75	36,25	17,75	50,25	135,00	70,00	226,25	141,52	159,9%
PS11	Rio Jaguari Guaripocaba Bragança Paul.	137,20	183,20	71,40	3,00	12,80	69,40	8,80	32,00	21,00	65,00	127,80	4,00	161,00	95,26	169,0%
PS12	Rio Jaguari Buenópolis Morungaba	163,75	239,00	72,50	0,50	20,00	62,50	10,00	32,25	26,25	44,75	121,25	1,75	185,25	134,62	137,6%
PS13	Rio Jaguari Jaguariúna	211,20	181,20	65,80	4,60	21,40	60,00	6,60	23,20	11,00	32,00	99,40	2,20	120,80	150,65	80,2%
PS14	Rio Camanducaia Dal Bo Jaguariúna	212,60	171,00	52,60	1,80	23,60	73,80	11,60	8,80	4,80	46,40	110,00	0,60	163,40	193,70	84,4%
PS16	Rio Jaguari Usina Ester Cosmópolis	290,00	170,75	71,50	4,00	13,25	61,75	5,25	35,25	12,75	28,75	135,00	2,50	211,75	154,96	136,6%
PS17	Rio Jaguari Foz Limeira	233,25	208,25	75,50	6,00	10,75	68,00	7,00	37,00	7,50	27,75	129,50	7,25	280,25	115,58	242,5%
PS18	Rio Piracicaba Amaratã Americana	225,60	240,00	50,40	1,80	10,20	49,80	7,40	28,20	12,80	35,60	181,00	29,60	199,80	*	*
PS19	Rib. Quilombo ETE DAE Americana	194,00	244,20	66,20	5,40	12,80	70,40	9,60	34,80	16,80	30,40	103,60	67,00	207,20	154,20 ¹	134,5%
PS20	Rio Piracicaba Santa Bárbara D'Oeste	231,25	242,00	69,50	3,75	10,75	49,25	8,00	50,50	20,00	26,00	186,25	23,00	130,75	148,50 ¹	88,3%
PS21	Rio Piracicaba Piracicaba	139,75	367,50	86,00	2,00	11,50	59,75	6,75	49,25	10,25	27,50	131,50	15,75	106,75	170,55	62,6%
PS22	Rio Corumbataí Rio Claro	251,75	386,25	140,50	5,00	35,50	56,00	10,00	45,00	7,25	65,50	117,00	0,00	158,00	166,51 ¹	94,9%
PS23	Rio Corumbataí Novo Batovi Rio Claro	194,20	275,20	159,80	3,60	15,20	88,40	3,60	7,60	9,00	74,00	113,60	0,00	171,60	172,97	99,2%
PS24	Rio Corumbataí Captação SEMAE Piracicaba	109,75	410,50	83,00	5,50	13,00	67,25	4,00	40,25	12,50	48,00	166,25	2,00	95,75	156,49 ¹	61,2%
PS25	Rio Piracicaba Artemis Piracicaba	117,00	382,00	76,20	6,00	13,00	62,00	6,20	43,60	11,60	35,40	140,20	0,20	105,80	164,24	64,4%
PS26	Rio Capivari Reforma Agrária Campinas	296,00	283,25	67,75	2,50	11,00	93,50	6,00	55,75	19,00	47,50	97,00	25,00	154,25	131,62 ¹	117,7%
PS27	Rio Capivari Sabesp Monte Mor	234,25	302,25	67,75	1,25	8,50	74,00	6,75	50,25	18,75	61,75	138,25	25,75	123,00	114,14 ¹	107,9%
PS29	Rio Jundiá Itaici Indaiatuba	159,00	279,00	55,00	1,00	7,60	68,60	7,20	48,20	11,40	41,20	102,00	10,20	164,20	158,05	103,9%
PS31	Rio Jundiá Salto	212,00	370,25	78,50	3,75	8,25	90,00	8,50	60,50	10,75	58,75	62,50	35,75	153,50	146,05 ¹	105,1%

PS = posto pluviométrico do Sistema de Alerta a Inundações de São Paulo (SAISP)
As informações apresentadas nesta tabela foram obtidas de uma fonte de dados bruto

Fonte: SAISP



SALA DE SITUAÇÃO PCJ



DADOS FLUVIOMÉTRICOS

Localização dos Postos da Rede Telemétrica do SAISP nas Bacias PCJ



Legenda

- Postos telemétricos CPFL
- Postos telemétricos MAEGE
- Postos Telemétricos (plu/flu) DAEE/SAISP
- ~ Hidrografia
- Limite das Bacias PCJ

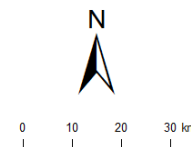



SALA DE SITUAÇÃO PCJ



REDE TELEMÉTRICA DAEE / SP						
Nomenclatura no mapa	Posto de medição	Código Posto	Cotas de Alerta			
			Atenção	Alerta	Emergência	Extravasamento
PS2	Rio Cachoeira Piracaia	3E-112T	3,50	5,299	7,099	8,90
PS3	Rio Cachoeira Captação Piracaia / Piracaia	3E-116T	1,81	2,209	2,609	3,009
PS4	Rio Atibaína em Nazaré Paulista	3E-089T	1,80	2,20	2,509	2,799
PS5	Rio Atibaia em Atibaia / Atibaia	3E-063T	2,399	2,61	2,799	3,01
PS6	Rio Atibaia no Bairro da Ponte / Itatiba	3D-006T	5,099	5,51	5,91	6,31
PS7	Rio Atibaia Captação Valinhos / Valinhos	3D-007T	3,399	3,71	3,899	4,309
PS8	Rio Atibaia em Desembargador Furtado / Campinas	3D-003T	2,11	2,399	2,710	3,01
PS9	Rio Atibaia Acima de Paulínia / Paulínia	4D-009RT	2,799	3,11	3,399	3,71
PS11	Rio Jaguari em Guaripocaba / Bragança Paulista	3D-015T	3,81	4,21	4,61	5,01
PS12	Rio Jaguari em Buenópolis / Morungaba	3D-009T	2,61	2,91	3,21	3,51
PS13	Rio Jaguari em Jaguariúna / Jaguariúna	3D-008T	2,21	2,51	2,81	3,11
PS14	Rio Camanducaia em Dal Bo/ Jaguariúna	3D-001T	3,11	3,61	4,11	4,61
PS16	Rio Jaguari em Usina Ester / Cosmópolis	4D-001T	9,0	10,0	11,0	12,0
PS19	Ribeirão Quilombo ETE DAE Americana	-	11,318	11,918	12,518	13,119
PS20	Rio Piracicaba em Salta Bárbara D'Oeste / Santa Bárbara D'Oeste	-	3,390	4,190	4,980	5,79
PS21	Rio Piracicaba em Piracicaba / Piracicaba	4D-015T	3,20	3,70	4,20	4,70
PS22	Rio Corumbataí em Rio Claro	-	1,879	2,18	2,479	2,83
PS23	Rio Corumbataí em Batoví / Rio Claro	D4-131T	3,060	3,560	4,060	4,56
PS24	Rio Corumbataí- Captação SEMAE Piracicaba	-	3,399	4,099	4,799	5,50
PS25	Rio Piracicaba em Artemis	4D-007T	3,01	3,51	4,01	4,51
PS26	Rio Capivari em Campinas	-	2,81	3,21	3,61	4,01
PS27	Rio Capivari Sabesp Monte Mor	-	7,077	7,577	8,077	8,577
PS28	Rio Jundiá - Planalto Paulista	-	1,81	2,21	2,61	3,01
PS29	Rio Jundiá - Itaici / Indaiatuba	4E-017T	6,082	6,582	7,082	7,58

Valores calculados com base no OFFSET



SALA DE SITUAÇÃO PCJ



REDE TELEMÉTRICA DAEE/SP

Nomeclatura no mapa	Posto de medição local	Código do Posto	22/12/2020													
			Vazão Média do Mês Atual		Vazão do rio 22/12/2020 07 h	Nível do rio 22/12/2020 07 h	Vazão Média Histórica de Dezembro		Vazão 7h/Vazão média		Vazão 22/12/2019 07h	Relação Q (22/12/20) 7h / Q (22/12/19) 7h	Nível Médio Histórico de Dezembro	Nível 7h/ Nível médio	Nível 22/12/2019 07h	Relação Flu (22/12/20) 7h / Flu (22/12/19) 7h
			(m³/s)	(m³/s)	(m)	(m³/s)	(m³/s)	(m³/s)	%	(m)	(m)	%	(m)	%	(m)	%
PS2	Rio Cachoeira Piracaia	3E-122T	7,13	6,37	0,98	5,19	22,73 % Acima	3,20	98,82 % Acima	0,89	10,26 % Acima	0,69	42,15 % Acima			
PS3	Rio Cachoeira Captação Piracaia	3E-116T	*	*	2,36	1,45	*	0,83	*	1,52	55,53 % Acima	1,88	25,63 % Acima			
PS4	Rio Atibaia Mascate Nazaré Paulista	3E-089T	2,43	1,64	1,63	2,78	40,81 % Abaixo	1,11	47,69 % Acima	1,31	24,53 % Acima	1,42	14,75 % Acima			
PS5	Rio Atibaia Atibaia	3E-063T	11,47	8,33	1,96	9,50	12,25 % Abaixo	7,30	14,09 % Acima	2,01	2,25 % Abaixo	1,84	6,51 % Acima			
PS6	Rio Atibaia Bairro da Ponte Itatiba	3D-006T	18,71	10,49	4,19	26,17	59,93 % Abaixo	11,81	11,18 % Abaixo	4,52	7,35 % Abaixo	4,28	2,06 % Abaixo			
PS7	Rio Atibaia Captação Valinhos	3D-007T	21,46	12,86	1,00	25,33	49,22 % Abaixo	14,53	11,51 % Abaixo	1,34	25,06 % Abaixo	1,07	5,73 % Abaixo			
PS8	Rio Atibaia Desemb. Furtado Campinas	3D-003T	20,53	21,13	0,97	34,06	37,96 % Abaixo	15,61	35,39 % Acima	1,30	25,3 % Abaixo	0,84	16,27 % Acima			
PS9	Rio Atibaia Acima de Paulínia	4D-009RT	26,37	18,17	2,14	38,83	53,2 % Abaixo	16,51	10,06 % Acima	2,07	2,94 % Acima	2,11	1,47 % Acima			
PS11	Rio Jaguari Guaripocaba Bragança Paul.	3D-015T	2,57	1,52	0,96	7,50	79,67 % Abaixo	2,11	27,8 % Abaixo	1,09	11,4 % Abaixo	1,08	10,66 % Abaixo			
PS12	Rio Jaguari Buenópolis Morungaba	3D-009T	11,99	9,65	1,54	15,72	38,65 % Abaixo	11,64	17,11 % Abaixo	1,07	43,28 % Acima	1,64	6,33 % Abaixo			
PS13	Rio Jaguari Jaguariúna	3D-008T	13,32	10,18	1,50	17,05	40,31 % Abaixo	13,69	25,68 % Abaixo	1,08	38,94 % Acima	1,66	9,86 % Abaixo			
PS14	Rio Camanducaia Dal Bo Jaguariúna	3D-001T	16,15	15,37	1,04	17,82	13,79 % Abaixo	5,32	188,59 % Acima	0,90	14,9 % Acima	0,44	138,39 % Acima			
PS16	Rio Jaguari Usina Ester Cosmópolis	4D-001T	27,50	33,27	1,41	44,87	25,86 % Abaixo	20,90	59,16 % Acima	1,46	3,71 % Abaixo	1,03	36,6 % Acima			
PS19	Rib. Quilombo ETE DAEE Americana	-	9,06	3,65	8,16	*	*	3,95	7,59 % Abaixo	*	*	8,13	0,34 % Acima			
PS20	Rio Piracicaba Santa Bárbara D Oeste	-	79,35	60,83	1,57	*	*	52,83	15,14 % Acima	*	*	1,43	10,06 % Acima			
PS21	Rio Piracicaba Piracicaba	4D-015T	88,98	78,00	1,74	126,61	38,39 % Abaixo	65,12	19,77 % Acima	2,05	15,1 % Abaixo	1,61	8,54 % Acima			
PS22	Rio Corumbataí Rio Claro	-	3,49	2,85	0,96	*	*	4,17	31,51 % Abaixo	*	*	1,50	36,44 % Abaixo			
PS23	Rio Corumbataí Novo Batovi Rio Claro	4D-042T	6,45	5,34	0,89	9,05	40,98 % Abaixo	3,18	67,89 % Acima	1,55	42,88 % Abaixo	0,55	60,58 % Acima			
PS24	Rio Corumbataí Captação SEMAE Piracicaba	-	15,71	15,13	1,16	*	*	12,74	18,72 % Acima	*	*	1,10	5,72 % Acima			
PS25	Rio Piracicaba Artemis Piracicaba	4D-007T	100,81	93,65	1,26	149,16	37,22 % Abaixo	72,16	29,77 % Acima	1,60	21,36 % Abaixo	1,04	20,79 % Acima			
PS26	Rio Capivari Reforma Agrária Campinas	-	1,92	3,85	2,08	*	*	2,06	86,72 % Acima	*	*	1,79	16,64 % Acima			
PS27	Rio Capivari Sabesp Monte Mor	-	9,06	3,95	5,02	10,70	63,12 % Abaixo	7,15	44,75 % Abaixo	5,48	8,43 % Abaixo	5,30	5,3 % Abaixo			
PS28	Rio Jundiá Campo Limpo Paulista	-	2,32	1,32	1,44	*	*	0,94	*	*	*	1,38	*			
PS29	Rio Jundiá Itaic Indaiatuba	4E-017	9,25	6,55	1,38	13,12	50,09 % Abaixo	20,67	68,31 % Abaixo	1,61	14,35 % Abaixo	1,94	28,97 % Abaixo			
PS31	Rio Jundiá Salto	-	13,33	7,90	1,06	*	*	9,38	15,73 % Abaixo	*	*	1,11	4,86 % Abaixo			
PS36	Rio Capivari Mirim Monte Mor	-	1,10	0,44	0,68	*	*	0,29	53,43 % Acima	*	*	0,59	*			

OBS1: Para o cálculo das médias dos meses de cada ano, foram considerados apenas os valores registrados pela telemetria às 7h00min e 18h00min de cada dia do mês.

Legenda: Normal Atenção Alerta Emergência Extravasamento

OBS2: Os postos PS19, PS20, PS22, PS24, PS27 e PS29 são novos. Por conta disso, o cálculo das médias históricas é baseado em séries com menos de 5 anos.

- PS19 - Nível publicado no site SAISP - 524,213 / OFFSET - 516,057 / DIFERENÇA (524,213-516,057) = 8,16
- PS20 - Nível publicado no site SAISP - 491,784 / OFFSET - 490,209 / DIFERENÇA (491,784-490,209) = 1,57
- PS22 - Nível publicado no site SAISP - 557,724 / OFFSET - 556,768 / DIFERENÇA (557,724-556,768) = 0,96
- PS23 - Nível publicado no site SAISP - 532,307 / OFFSET - 531,419 / DIFERENÇA (532,307-531,419) = 0,89
- PS27 - Nível publicado no site SAISP - 527,001 / OFFSET - 521,98 / DIFERENÇA (527,001-521,98) = 5,02
- PS29 - Nível publicado no site SAISP - 553,585 / OFFSET - 552,207 / DIFERENÇA (553,585-552,207) = 1,38

Fonte: SAISP



SALA DE SITUAÇÃO PCJ



Situação das chuvas

Imagem Composta dos Radares de Bauru e de Presidente Prudente - 22/12/2020 14:00

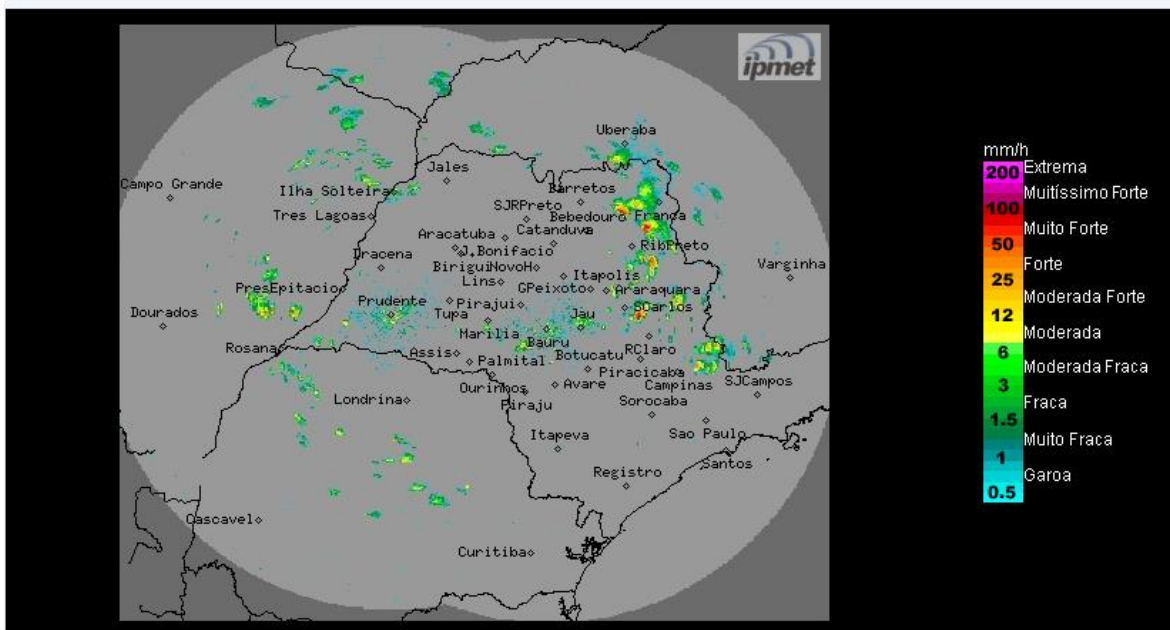

Os radares do IPMet/UNESP, localizados em Bauru e Presidente Prudente, estão detectando chuva no estado de São Paulo.

Terça-feira (22/12) até sexta-feira (25/12): A passagem de uma frente fria pelo litoral paulista, manterá as condições de tempo instáveis sobre o estado de São Paulo. Desta forma, o céu estará parcialmente nublado a nublado, com previsão de pancadas de chuva, acompanhadas por trovoadas, com maior intensidade entre o período da tarde e o início da madrugada. Na quarta e quinta-feira as chuvas devem se concentrar, principalmente, nas faixas norte e leste do estado

METEOROLOGISTA: Thiago Guerreiro Ferreira
IPMet/UNESP

Fonte: IPMET/UNESP

* Outras informações como previsão do tempo, meteogramas, gráficos de vazão e nível, podem ser encontrados no site da Sala de Situação PCJ.