

23/07/2021

Boletim Diário da Sala de Situação PCJ





SALA DE SITUAÇÃO PCJ



Dados Pluviométricos das Bacias PCJ

CHUVA ACUMULADA EM 24 HORAS NAS BACIAS PCJ

22/07/2021 7h00min às 23/07/2021 7h00min

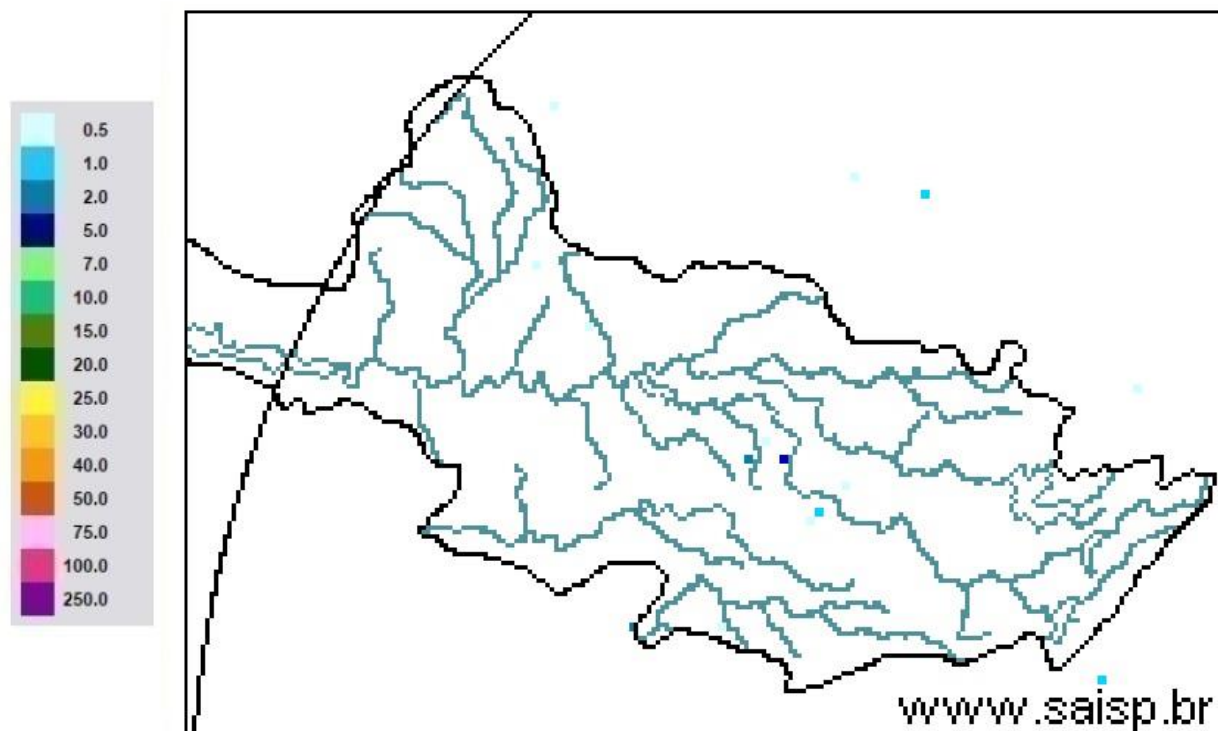

SAISP
Sistema de Alertas a
Inundações de São Paulo

CTH | Centro Tecnológico de
Hidráulica e Recursos
Hídricos

 Fundação
Centro Tecnológico
de Hidráulica

Fonte: SAISP



Comitês PCJ

SALA DE SITUAÇÃO PCJ



DAEE



Localização dos Postos da Rede Telemétrica do SAISP nas Bacias PCJ

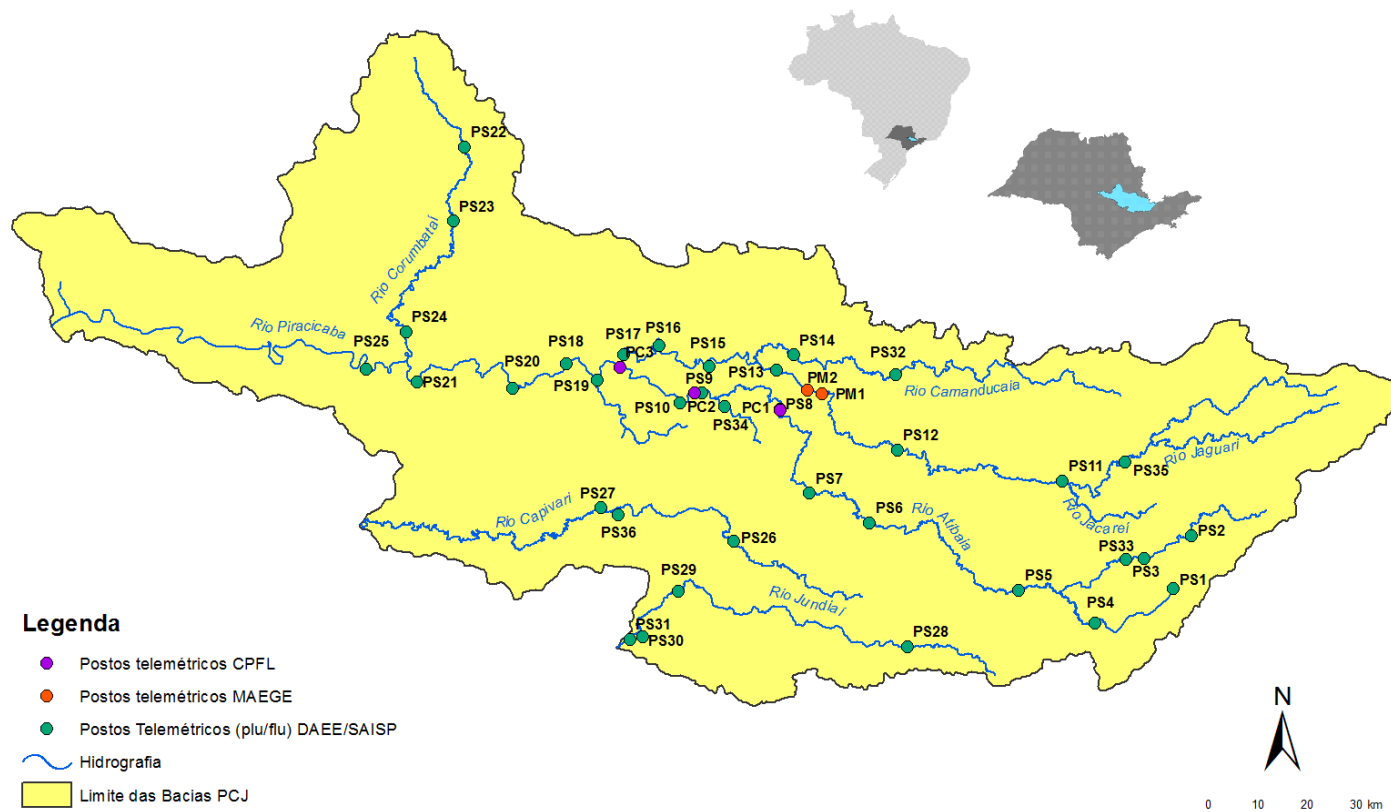



SALA DE SITUAÇÃO PCJ



Rede telemétrica do SAISP											
Nomenclatura no mapa *	Postos	2021						Chuva acumulada das 7h de 22/07/2020 às 7h de 23/07/2021 (mm)	Chuva acumulada em Julho (até 23/07/2021 7h00min) (mm)	Chuva média mensal de Julho (mm)	Quantidade de chuva em relação à média (%)
		Janeiro	Fevereiro	Março	Abril	Maior	Junho				
PS3	Rio Cachoeira Captação Piracaia	185,25	213,25	162,50	11,00	46,00	21,00	0,00	0,50	26,83	1,9%
PS4	Rio Atibaína Mascate Nazaré Paulista	199,25	147,75	205,50	2,75	39,00	16,25	*	0,50	49,00	1,0%
PS5	Rio Atibaia Atibaia	154,20	119,80	182,20	5,20	46,00	20,60	0,00	1,80	29,45	6,1%
PS6	Rio Atibaia Bairro da Ponte Itatiba	239,75	83,50	69,00	17,50	29,00	11,75	0,00	0,50	29,57	1,7%
PS7	Rio Atibaia Captação Valinhos	319,60	121,60	41,60	12,60	29,00	20,40	0,00	0,40	34,53	1,2%
PS8	Rio Atibaia Desemb. Furtado Campinas	133,00	155,00	31,00	12,75	13,25	30,00	0,00	0,50	31,25	1,6%
PS9	Rio Atibaia Acima de Paulínia	196,00	177,50	38,00	10,00	19,75	25,00	0,00	0,50	31,78	1,6%
PS11	Rio Jaguari Guaripocaba Bragança Paul.	129,60	162,40	111,60	10,60	31,80	50,20	0,00	1,00	26,94	3,7%
PS12	Rio Jaguari Buenópolis Morungaba	155,25	126,25	32,00	8,50	33,75	26,50	0,50	1,25	31,36	4,0%
PS13	Rio Jaguari Jaguariúna	165,60	123,40	59,80	7,20	19,20	31,00	0,00	2,20	16,39	13,4%
PS14	Rio Camanducaia Dal Bo Jaguariúna	127,20	214,60	57,60	7,60	25,20	28,60	0,00	0,60	23,70	2,5%
PS16	Rio Jaguari Usina Ester Cosmópolis	255,00	207,00	146,00	10,00	23,50	34,00	0,00	0,50	11,93	4,2%
PS17	Rio Jaguari Foz Limeira	260,25	118,75	65,75	10,25	18,25	21,75	0,00	0,50	16,79	3,0%
PS18	Rio Piracicaba Aimaratá Americana	312,60	230,20	110,40	18,20	27,00	27,80	0,00	2,00	*	*
PS19	Rib. Quilombo ETE DAE Americana	274,20	113,00	110,60	18,20	21,80	15,40	0,00	0,00	18,10 ¹	*
PS20	Rio Piracicaba Santa Bárbara D'Oeste	227,00	161,25	102,00	31,50	22,45	16,75	0,00	1,00	13,33 ¹	7,5%
PS21	Rio Piracicaba Piracicaba	198,00	106,00	59,50	22,50	25,75	12,25	0,00	0,00	22,32	*
PS22	Rio Corumbataí Rio Claro	107,75	132,25	102,75	10,75	21,50	39,50	0,00	0,25	11,30 ¹	2,2%
PS23	Rio Corumbataí Novo Batovi Rio Claro	222,00	180,00	74,40	17,80	24,80	19,20	0,00	1,40	18,93	7,4%
PS24	Rio Corumbataí Captação SEMAE Piracicaba	258,25	56,50	106,50	21,25	30,75	20,50	0,00	0,00	14,83 ¹	*
PS25	Rio Piracicaba Artemis Piracicaba	235,20	137,20	73,80	20,40	26,60	14,20	0,00	0,20	18,23	1,1%
PS26	Rio Capivari Reforma Agrária Campinas	288,75	146,25	106,00	22,75	39,75	20,75	0,00	0,25	26,65 ¹	0,9%
PS27	Rio Capivari Sabesp Monte Mor	264,50	89,75	204,25	28,50	33,50	29,25	0,25	1,50	23,48 ¹	6,4%
PS29	Rio Jundiá Itaici Indaiatuba	244,20	88,20	155,00	48,80	24,25	18,60	0,20	0,60	37,08	1,6%
PS31	Rio Jundiá Salto	175,75	40,00	127,75	38,00	29,75	17,25	0,00	0,00	38,11 ¹	*

PS = posto pluviométrico do Sistema de Alerta a Inundações de São Paulo (SAISP)
As informações apresentadas nesta tabela foram obtidas de uma fonte de dados bruto

Fonte: SAISP



SALA DE SITUAÇÃO PCJ



DADOS FLUVIOMÉTRICOS

Localização dos Postos da Rede Telemétrica do SAISP nas Bacias PCJ



Legenda

- Postos telemétricos CPFL
- Postos telemétricos MAEGE
- Postos Telemétricos (plu/flu) DAEE/SAISP
- ~ Hidrografia
- Limite das Bacias PCJ

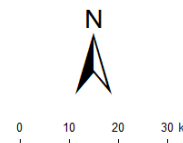



SALA DE SITUAÇÃO PCJ



REDE TELEMÉTRICA DAEE / SP						
Nomenclatura no mapa	Posto de medição	Código Posto	Cotas de Alerta			
			Atenção	Alerta	Emergência	Extravasamento
PS2	Rio Cachoeira Piracaia	3E-112T	3,50	5,299	7,099	8,90
PS3	Rio Cachoeira Captação Piracaia / Piracaia	3E-116T	1,81	2,209	2,609	3,009
PS4	Rio Atibaia em Nazaré Paulista	3E-089T	1,80	2,20	2,509	2,799
PS5	Rio Atibaia em Atibaia / Atibaia	3E-063T	2,399	2,61	2,799	3,01
PS6	Rio Atibaia no Bairro da Ponte / Itatiba	3D-006T	5,099	5,51	5,91	6,31
PS7	Rio Atibaia Captação Valinhos / Valinhos	3D-007T	3,399	3,71	3,899	4,309
PS8	Rio Atibaia em Desembargador Furtado / Campinas	3D-003T	2,11	2,399	2,710	3,01
PS9	Rio Atibaia Acima de Paulínia / Paulínia	4D-009RT	2,799	3,11	3,399	3,71
PS11	Rio Jaguari em Guaripocaba / Bragança Paulista	3D-015T	3,81	4,21	4,61	5,01
PS12	Rio Jaguari em Buenópolis / Morungaba	3D-009T	2,61	2,91	3,21	3,51
PS13	Rio Jaguari em Jaguariúna / Jaguariúna	3D-008T	2,21	2,51	2,81	3,11
PS14	Rio Camanducaia em Dal Bo/ Jaguariúna	3D-001T	3,11	3,61	4,11	4,61
PS16	Rio Jaguari em Usina Ester / Cosmópolis	4D-001T	9,0	10,0	11,0	12,0
PS19	Ribeirão Quilombo ETE DAE Americana	-	11,318	11,918	12,518	13,119
PS20	Rio Piracicaba em Salta Bárbara D'Oeste / Santa Bárbara D'Oeste	-	3,390	4,190	4,980	5,79
PS21	Rio Piracicaba em Piracicaba / Piracicaba	4D-015T	3,20	3,70	4,20	4,70
PS22	Rio Corumbataí em Rio Claro	-	1,879	2,18	2,479	2,83
PS23	Rio Corumbataí em Batoví / Rio Claro	D4-131T	3,060	3,560	4,060	4,56
PS24	Rio Corumbataí- Captação SEMAE Piracicaba	-	3,399	4,099	4,799	5,50
PS25	Rio Piracicaba em Artemis	4D-007T	3,01	3,51	4,01	4,51
PS26	Rio Capivari em Campinas	-	2,81	3,21	3,61	4,01
PS27	Rio Capivari Sabesp Monte Mor	-	7,077	7,577	8,077	8,577
PS28	Rio Jundiá - Planalto Paulista	-	1,81	2,21	2,61	3,01
PS29	Rio Jundiá - Itaici / Indaiatuba	4E-017T	6,082	6,582	7,082	7,58

Valores calculados com base no OFFSET



SALA DE SITUAÇÃO PCJ



REDE TELEMÉTRICA DAEE/SP													
23/07/2021			Vazão (Q)						Nível (Flu)				
Nomeclatura no mapa	Posto de medição local	Código do Posto	Vazão Média do Mês Atual	Vazão do rio 23/07/2021 07 h	Nível do rio 23/07/2021 07 h	Vazão Média Histórica de Julho	Vazão 7h/Vazão média	Vazão 23/07/2020 07h	Relação Q (23/07/21) 7h / Q (23/07/20) 7h	Nível Médio Histórico de Julho	Nível 7h/ Nível médio	Nível 23/07/2020 07h	Relação Flu (23/07/21) 7h / Flu (23/07/20) 7h
			(m³/s)	(m³/s)	(m)	(m³/s)	%	(m³/s)	%	(m)	%	(m)	%
PS2	Rio Cachoeira Piracaia	3E-122T	1,90	1,73	0,54	2,92	40,76 % Abaixo	2,59	33,13 % Abaixo	0,68	20,09 % Abaixo	0,62	12,48 % Abaixo
PS3	Rio Cachoeira Captação Piracaia	3E-116T	*	*	*	1,74	*	*	*	1,80	*	2,53	*
PS4	Rio Atibaia Mascate Nazaré Paulista	3E-089T	4,06	#N/D	#N/D	1,89	#N/D	3,75	#N/D	1,31	#N/D	2,12	#N/D
PS5	Rio Atibaia Atibaia	3E-063T	10,03	10,16	2,17	6,90	47,32 % Acima	9,65	5,23 % Acima	1,76	22,96 % Acima	2,11	2,65 % Acima
PS6	Rio Atibaia Bairro da Ponte Itatiba	3D-006T	10,22	9,99	4,15	15,50	35,56 % Abaixo	10,68	6,44 % Abaixo	4,11	1,1 % Acima	4,20	1,19 % Abaixo
PS7	Rio Atibaia Captação Valinhos	3D-007T	10,43	10,25	0,91	13,63	24,81 % Abaixo	11,95	14,22 % Abaixo	1,00	8,6 % Abaixo	0,97	6,19 % Abaixo
PS8	Rio Atibaia Desemb. Furtado Campinas	3D-003T	8,35	7,64	0,56	18,48	58,67 % Abaixo	9,81	22,09 % Abaixo	0,84	33,55 % Abaixo	0,66	15,02 % Abaixo
PS9	Rio Atibaia Acima de Paulínia	4D-009RT	9,07	9,04	1,88	18,24	50,45 % Abaixo	11,40	20,74 % Abaixo	2,01	6,53 % Abaixo	1,96	4,03 % Abaixo
PS11	Rio Jaguari Guaripocaba Bragança Paul.	3D-015T	1,68	1,76	1,01	5,28	66,65 % Abaixo	2,76	36,2 % Abaixo	0,96	4,71 % Acima	1,18	14,48 % Abaixo
PS12	Rio Jaguari Buenópolis Morungaba	3D-009T	2,38	2,23	1,03	11,18	80,05 % Abaixo	3,30	32,32 % Abaixo	0,88	17,12 % Acima	1,14	9,81 % Abaixo
PS13	Rio Jaguari Jaguariúna	3D-008T	3,18	2,60	1,03	8,10	67,92 % Abaixo	4,61	43,63 % Abaixo	0,73	40,17 % Acima	1,18	12,71 % Abaixo
PS14	Rio Camanducaia Dal Bo Jaguariúna	3D-001T	1,88	1,63	0,04	8,55	80,94 % Abaixo	2,75	40,72 % Abaixo	0,53	92,39 % Abaixo	0,20	80 % Abaixo
PS16	Rio Jaguari Usina Ester Cosmópolis	4D-001T	4,52	3,35	0,39	21,63	84,51 % Abaixo	3,84	12,75 % Abaixo	0,90	56,55 % Abaixo	0,41	5,57 % Abaixo
PS19	Rib. Quilombo ETE DAE Americana	-	2,41	2,40	8,03	*	*	2,91	17,38 % Abaixo	*	*	8,03	0,09 % Acima
PS20	Rio Piracicaba Santa Bárbara D'Oeste	-	20,52	17,55	0,99	*	*	21,97	20,11 % Abaixo	*	*	1,02	2,46 % Abaixo
PS21	Rio Piracicaba Piracicaba	4D-015T	19,84	16,75	0,96	63,01	73,42 % Abaixo	23,00	27,18 % Abaixo	1,50	35,93 % Abaixo	1,09	12,09 % Abaixo
PS22	Rio Corumbataí Rio Claro	-	1,80	1,87	0,79	*	*	2,47	24,32 % Abaixo	*	*	1,24	35,92 % Abaixo
PS23	Rio Corumbataí Novo Batovi Rio Claro	4D-042T	2,43	2,42	0,60	4,21	42,54 % Abaixo	3,63	33,4 % Abaixo	1,14	47,22 % Abaixo	0,62	3,38 % Abaixo
PS24	Rio Corumbataí Captação SEMAE Piracicaba	-	3,06	2,87	0,75	*	*	6,39	55,12 % Abaixo	*	*	0,90	16,85 % Abaixo
PS25	Rio Piracicaba Artemis Piracicaba	4D-007T	23,67	20,44	0,36	76,00	73,11 % Abaixo	29,80	31,41 % Abaixo	1,02	64,56 % Abaixo	0,51	29,69 % Abaixo
PS26	Rio Capivari Reforma Agrária Campinas	-	0,39	0,36	1,41	*	*	0,43	16,47 % Abaixo	*	*	1,43	1,54 % Abaixo
PS27	Rio Capivari Sabesp Monte Mor	-	2,26	2,43	4,81	4,20	42,2 % Abaixo	2,72	10,53 % Abaixo	4,78	0,65 % Acima	3,14	52,99 % Acima
PS28	Rio Jundiá Campo Limpo Paulista	-	0,36	0,28	1,18	*	*	0,71	*	*	*	1,34	*
PS29	Rio Jundiá Itaicí Indaiatuba	4E-017	2,73	2,27	1,15	7,18	68,36 % Abaixo	3,94	42,45 % Abaixo	1,29	10,4 % Abaixo	1,24	7,02 % Abaixo
PS31	Rio Jundiá Salto	-	3,09	3,00	0,82	*	*	4,86	38,29 % Abaixo	*	*	0,93	11,45 % Abaixo
PS36	Rio Capivari Mirim Monte Mor	-	0,16	0,11	0,41	*	*	0,13	15,87 % Abaixo	*	*	0,50	*

OBS1: Para o cálculo das médias dos meses de cada ano, foram considerados apenas os valores registrados pela telemetria às 7h00min e 18h00min de cada dia do mês.

Legenda:

Normal	Atenção	Alerta	Emergência	Extravasamento
--------	---------	--------	------------	----------------

OBS2: Os postos PS19, PS20, PS22, PS24, PS27 e PS29 são novos. Por conta disso, o cálculo das médias históricas é baseado em séries com menos de 5 anos.

- PS19 - Nível publicado no site SAISP - 524,09 / OFFSET - 516,057 / DIFERENÇA (524,09-516,057) = 8,03
- PS20 - Nível publicado no site SAISP - 491,2 / OFFSET - 490,209 / DIFERENÇA (491,2-490,209) = 0,99
- PS22 - Nível publicado no site SAISP - 557,56 / OFFSET - 556,768 / DIFERENÇA (557,56-556,768) = 0,79
- PS23 - Nível publicado no site SAISP - 532,02 / OFFSET - 531,419 / DIFERENÇA (532,02-531,419) = 0,60
- PS27 - Nível publicado no site SAISP - 526,79 / OFFSET - 521,98 / DIFERENÇA (526,79-521,98) = 4,81
- PS29 - Nível publicado no site SAISP - 553,36 / OFFSET - 552,207 / DIFERENÇA (553,36-552,207) = 1,15

Fonte: SAISP



SALA DE SITUAÇÃO PCJ



Situação das chuvas

Imagem Composta dos Radares de Bauru e de Presidente Prudente - 23/07/2021 09:00

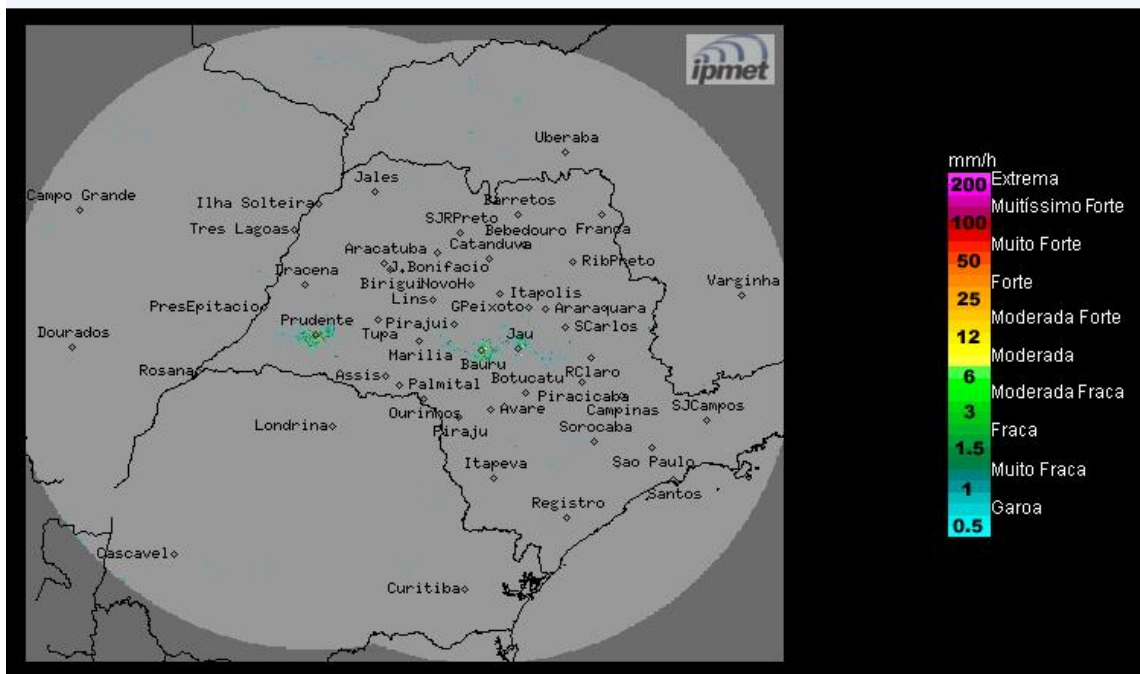

Os radares do IPMet/UNESP, localizados em Bauru e Presidente Prudente, não estão detectando chuva no estado de São Paulo, nem nas demais áreas de cobertura.

Sexta-feira (23/07) até Terça-feira (27/07): Massa de ar frio e seco mantém a condição de Tempo estável, com predomínio de sol e poucas nuvens no estado de São Paulo. Temperaturas estarão em gradativa elevação no decorrer do dia. No período da tarde, a umidade do ar atinge valores abaixo de 30% na maioria dos municípios paulistas.

METEOROLOGISTA: Thiago Guerreiro Ferreira.
IPMet/UNESP

Fonte: IPMET/UNESP

** Outras informações como previsão do tempo, meteogramas, gráficos de vazão e nível, podem ser encontrados no site da Sala de Situação PCJ.*