

16/08/2021

## Boletim Diário da Sala de Situação PCJ





## SALA DE SITUAÇÃO PCJ



### Localização dos Postos da Rede Telemétrica do SAISP nas Bacias PCJ





# SALA DE SITUAÇÃO PCJ



Rede telemétrica do SAISP

Nomenclatura no mapa *	Postos	2021							Chuva acumulada das 7h de 15/08/2020 às 7h de 16/08/2021 (mm)	Chuva acumulada em Agosto (até 16/08/2021 7h00min) (mm)	Chuva média mensal de Agosto (mm)	Quantidade de chuva em relação à média (%)
		Janeiro	Fevereiro	Março	Abril	Maio	Junho	Julho				
PS3	Rio Cachoeira Captação Piracaia	185,25	213,25	162,50	11,00	46,00	21,00	11,25	0,00	0,25	33,41	0,7%
PS4	Rio Atibaí Mascate   Nazaré Paulista	199,25	147,75	205,50	2,75	39,00	16,25	30,00	0,00	0,00	37,50	*
PS5	Rio Atibaia Atibaia	154,20	119,80	182,20	5,20	46,00	20,60	29,60	0,00	0,60	33,79	1,8%
PS6	Rio Atibaia Bairro da Ponte   Itatiba	239,75	83,50	69,00	17,50	29,00	11,75	24,50	0,00	0,50	29,32	1,7%
PS7	Rio Atibaia Captação Valinhos	319,60	121,60	41,60	12,60	29,00	20,40	26,40	0,00	0,00	36,91	*
PS8	Rio Atibaia Desemb. Furtado   Campinas	133,00	155,00	31,00	12,75	13,25	30,00	25,25	0,00	0,50	26,15	1,9%
PS9	Rio Atibaia Acima de Paulínia	196,00	177,50	38,00	10,00	19,75	25,00	25,25	0,00	0,50	23,80	2,1%
PS11	Rio Jaguari Guaripocaba   Bragança Paul.	129,60	162,40	111,60	10,60	31,80	50,20	33,80	0,00	0,00	28,42	*
PS12	Rio Jaguari Buenópolis   Morungaba	155,25	126,25	32,00	8,50	33,75	26,50	37,00	0,00	0,50	30,46	1,6%
PS13	Rio Jaguari Jaguariúna	165,60	123,40	59,80	7,20	19,20	31,00	22,40	0,00	0,80	28,58	2,8%
PS14	Rio Camanduaia Dal Bo   Jaguariúna	127,20	214,60	57,60	7,60	25,20	28,60	27,60	0,00	0,40	24,84	1,6%
PS16	Rio Jaguari Usina Ester   Cosmópolis	255,00	207,00	146,00	10,00	23,50	34,00	24,00	0,00	0,00	28,23	*
PS17	Rio Jaguari Foz   Limeira	260,25	118,75	65,75	10,25	18,25	21,75	21,25	0,00	0,00	23,90	*
PS18	Rio Piracicaba Aimará   Americana	312,60	230,20	110,40	18,20	27,00	27,80	26,60	0,00	0,40	*	*
PS19	Rib. Quilombo ETE DAE   Americana	274,20	113,00	110,60	18,20	21,80	15,40	19,60	0,00	0,00	41,13 <sup>1</sup>	*
PS20	Rio Piracicaba Santa Bárbara D'Oeste	227,00	161,25	102,00	31,50	22,45	16,75	25,75	0,00	0,00	42,50 <sup>1</sup>	*
PS21	Rio Piracicaba Piracicaba	198,00	106,00	59,50	22,50	25,75	12,25	24,25	0,00	0,00	29,32	*
PS22	Rio Corumbataí Rio Claro	107,75	132,25	102,75	10,75	21,50	39,50	17,00	0,00	0,00	45,43 <sup>1</sup>	*
PS23	Rio Corumbataí Novo Batovi   Rio Claro	222,00	180,00	74,40	17,80	24,80	19,20	22,60	0,00	0,00	24,89	*
PS24	Rio Corumbataí Captação SEMAE   Piracicaba	258,25	56,50	106,50	21,25	30,75	20,50	22,25	0,00	0,00	41,28 <sup>1</sup>	*
PS25	Rio Piracicaba Artemis   Piracicaba	235,20	137,20	73,80	20,40	26,60	14,20	24,20	0,00	0,00	34,65	*
PS26	Rio Capivari Reforma Agrária   Campinas	288,75	146,25	106,00	22,75	39,75	20,75	28,00	0,00	0,00	41,61 <sup>1</sup>	*
PS27	Rio Capivari Sabesp   Monte Mor	264,50	89,75	204,25	28,50	33,50	29,25	26,75	0,00	0,25	40,45 <sup>1</sup>	0,6%
PS29	Rio Jundiá Itaicí   Indaiatuba	244,20	88,20	155,00	48,80	24,25	18,60	24,00	0,00	0,00	40,30	*
PS31	Rio Jundiá Salto	175,75	40,00	127,75	38,00	29,75	17,25	22,75	0,00	0,00	38,98 <sup>1</sup>	*

PS = posto pluviométrico do Sistema de Alerta a Inundações de São Paulo (SAISP)  
As informações apresentadas nesta tabela foram obtidas de uma fonte de dados bruto

Fonte: SAISP



# SALA DE SITUAÇÃO PCJ



## DADOS FLUVIOMÉTRICOS

### Localização dos Postos da Rede Telemétrica do SAISP nas Bacias PCJ



#### Legenda

- Postos telemétricos CPFL
- Postos telemétricos MAEGE
- Postos Telemétricos (plu/flu) DAEE/SAISP
- Hidrografia
- Limite das Bacias PCJ

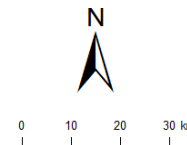



# SALA DE SITUAÇÃO PCJ



REDE TELEMÉTRICA DAEE / SP						
Nomenclatura no mapa	Posto de medição	Código Posto	Cotas de Alerta			
			Atenção	Alerta	Emergência	Extravasamento
PS2	Rio Cachoeira Piracaia	3E-112T	3,50	5,299	7,099	8,90
PS3	Rio Cachoeira Captação Piracaia / Piracaia	3E-116T	1,81	2,209	2,609	3,009
PS4	Rio Atibaia em Nazaré Paulista	3E-089T	1,80	2,20	2,509	2,799
PS5	Rio Atibaia em Atibaia / Atibaia	3E-063T	2,399	2,61	2,799	3,01
PS6	Rio Atibaia no Bairro da Ponte / Itatiba	3D-006T	5,099	5,51	5,91	6,31
PS7	Rio Atibaia Captação Valinhos / Valinhos	3D-007T	3,399	3,71	3,899	4,309
PS8	Rio Atibaia em Desembargador Furtado / Campinas	3D-003T	2,11	2,399	2,710	3,01
PS9	Rio Atibaia Acima de Paulínia / Paulínia	4D-009RT	2,799	3,11	3,399	3,71
PS11	Rio Jaguari em Guaripocaba / Bragança Paulista	3D-015T	3,81	4,21	4,61	5,01
PS12	Rio Jaguari em Buenópolis / Morungaba	3D-009T	2,61	2,91	3,21	3,51
PS13	Rio Jaguari em Jaguariúna / Jaguariúna	3D-008T	2,21	2,51	2,81	3,11
PS14	Rio Camanducaia em Dal Bo/ Jaguariúna	3D-001T	3,11	3,61	4,11	4,61
PS16	Rio Jaguari em Usina Ester / Cosmópolis	4D-001T	9,0	10,0	11,0	12,0
PS19	Ribeirão Quilombo ETE DAE Americana	-	11,318	11,918	12,518	13,119
PS20	Rio Piracicaba em Salta Bárbara D'Oeste / Santa Bárbara D'Oeste	-	3,390	4,190	4,980	5,79
PS21	Rio Piracicaba em Piracicaba / Piracicaba	4D-015T	3,20	3,70	4,20	4,70
PS22	Rio Corumbataí em Rio Claro	-	1,879	2,18	2,479	2,83
PS23	Rio Corumbataí em Batovi / Rio Claro	D4-131T	3,060	3,560	4,060	4,56
PS24	Rio Corumbataí- Captação SEMAE Piracicaba	-	3,399	4,099	4,799	5,50
PS25	Rio Piracicaba em Artemis	4D-007T	3,01	3,51	4,01	4,51
PS26	Rio Capivari em Campinas	-	2,81	3,21	3,61	4,01
PS27	Rio Capivari Sabesp Monte Mor	-	7,077	7,577	8,077	8,577
PS28	Rio Jundiá - Planalto Paulista	-	1,81	2,21	2,61	3,01
PS29	Rio Jundiá - Itaici / Indaiatuba	4E-017T	6,082	6,582	7,082	7,58

Valores calculados com base no OFFSET



# SALA DE SITUAÇÃO PCJ



REDE TELEMÉTRICA DAEE/SP													
16/08/2021			Vazão (Q)						Nível (Flu)				
Nomeclatura no mapa	Posto de medição   local	Código do Posto	Vazão Média do Mês Atual	Vazão do rio 16/08/2021 07 h	Nível do rio 16/08/2021 07 h	Vazão Média Histórica de Agosto	Vazão 7h/Vazão média	Vazão 16/08/2020 07h	Relação Q (16/08/21) 7h / Q (16/08/20) 7h	Nível Médio Histórico de Agosto	Nível 7h/ Nível médio	Nível 16/08/2020 07h	Relação Flu (16/08/21) 7h / Flu (16/08/20) 7h
			(m³/s)	(m³/s)	(m)	(m³/s)	%	(m³/s)	%	(m)	%	(m)	%
PS2	Rio Cachoeira Piracaia	3E-122T	2,22	2,15	0,60	2,72	20,87 % Abaixo	2,21	2,84 % Abaixo	0,65	8,54 % Abaixo	0,57	4,55 % Acima
PS3	Rio Cachoeira Captação Piracaia	3E-116T	*	*	2,37	2,02	*	*	*	1,86	27,49 % Acima	2,57	7,7 % Abaixo
PS4	Rio Atibaia Mascate   Nazaré Paulista	3E-089T	3,34	4,11	2,17	2,06	98,94 % Acima	3,95	3,97 % Acima	1,35	60,65 % Acima	2,15	1,12 % Acima
PS5	Rio Atibaia Atibaia	3E-063T	10,12	10,16	2,17	6,48	56,84 % Acima	10,68	4,87 % Abaixo	1,71	26,7 % Acima	2,23	2,64 % Abaixo
PS6	Rio Atibaia Bairro da Ponte   Itatiba	3D-006T	10,59	10,02	4,16	13,58	26,23 % Abaixo	11,11	9,79 % Abaixo	4,02	3,33 % Acima	4,23	1,75 % Abaixo
PS7	Rio Atibaia Captação Valinhos	3D-007T	11,17	10,45	0,91	11,77	11,23 % Abaixo	11,71	10,75 % Abaixo	0,93	2,26 % Abaixo	0,96	4,99 % Abaixo
PS8	Rio Atibaia Desemb. Furtado   Campinas	3D-003T	8,99	7,92	0,57	15,08	47,5 % Abaixo	9,33	15,12 % Abaixo	0,84	31,6 % Abaixo	0,64	10,34 % Abaixo
PS9	Rio Atibaia Acima de Paulínia	4D-009RT	10,11	9,21	1,89	16,59	44,46 % Abaixo	10,93	15,73 % Abaixo	1,97	4,49 % Abaixo	1,94	2,98 % Abaixo
PS11	Rio Jaguari Guaripocaba   Bragança Paul.	3D-015T	1,55	1,61	0,98	6,59	75,6 % Abaixo	2,72	40,85 % Abaixo	1,01	2,3 % Abaixo	1,18	16,43 % Abaixo
PS12	Rio Jaguari Buenópolis   Morungaba	3D-009T	2,88	2,56	1,07	10,73	76,16 % Abaixo	3,38	24,27 % Abaixo	0,86	24,4 % Acima	1,15	7,22 % Abaixo
PS13	Rio Jaguari Jaguariúna	3D-008T	3,87	3,23	1,08	6,47	50 % Abaixo	3,90	17,2 % Abaixo	0,76	41,6 % Acima	1,13	4,51 % Abaixo
PS14	Rio Camanducaia Dal Bo   Jaguariúna	3D-001T	2,12	1,71	0,05	7,11	75,98 % Abaixo	1,46	17,13 % Acima	0,45	89,64 % Abaixo	0,04	11,9 % Acima
PS16	Rio Jaguari Usina Ester   Cosmópolis	4D-001T	4,55	2,69	0,36	18,46	85,4 % Abaixo	3,61	25,45 % Abaixo	0,81	55,65 % Abaixo	0,40	10,92 % Abaixo
PS19	Rib. Quilombo ETE DAE   Americana	-	2,06	1,96	7,99	*	*	3,02	35,07 % Abaixo	*	*	8,04	0,56 % Abaixo
PS20	Rio Piracicaba Santa Bárbara D'Oeste	-	22,97	18,37	1,00	*	*	17,99	2,06 % Acima	*	*	0,96	4,7 % Acima
PS21	Rio Piracicaba Piracicaba	4D-015T	22,48	15,83	0,94	52,13	69,64 % Abaixo	18,39	13,94 % Abaixo	1,39	32 % Abaixo	1,00	5,52 % Abaixo
PS22	Rio Corumbataí Rio Claro	-	1,69	1,64	0,75	*	*	2,14	23,34 % Abaixo	*	*	1,17	36,04 % Abaixo
PS23	Rio Corumbataí Novo Batovi   Rio Claro	4D-042T	2,52	2,56	0,63	3,88	33,84 % Abaixo	3,28	21,77 % Abaixo	1,07	41,09 % Abaixo	0,57	10,56 % Acima
PS24	Rio Corumbataí Captação SEMAE   Piracicaba	-	3,12	2,56	0,73	*	*	4,30	40,5 % Abaixo	*	*	0,82	11,29 % Abaixo
PS25	Rio Piracicaba Artemis   Piracicaba	4D-007T	26,29	19,96	0,35	60,41	66,96 % Abaixo	22,33	10,64 % Abaixo	0,88	59,85 % Abaixo	0,39	9,97 % Abaixo
PS26	Rio Capivari Reforma Agrária   Campinas	-	0,40	0,35	1,41	*	*	0,34	1,86 % Acima	*	*	1,41	0,07 % Abaixo
PS27	Rio Capivari Sabesp   Monte Mor	-	2,49	2,76	4,86	3,94	30,09 % Abaixo	2,75	0,04 % Acima	4,73	2,6 % Acima	3,14	54,48 % Acima
PS28	Rio Jundiá Campo Limpo Paulista	-	0,54	0,55	1,23	*	*	0,59	*	*	*	1,32	*
PS29	Rio Jundiá Itaicí   Indaiatuba	4E-017	2,67	2,15	1,14	6,10	64,69 % Abaixo	2,69	20,06 % Abaixo	1,22	6,49 % Abaixo	1,17	2,4 % Abaixo
PS31	Rio Jundiá Salto	-	2,98	3,06	0,83	*	*	3,77	18,9 % Abaixo	*	*	0,87	4,95 % Abaixo
PS36	Rio Capivari Mirim Monte Mor	-	0,23	0,17	0,43	*	*	0,13	33,07 % Acima	*	*	0,50	*

OBS1: Para o cálculo das médias dos meses de cada ano, foram considerados apenas os valores registrados pela telemetria às 7h00min e 18h00min de cada dia do mês.

OBS2: Os postos PS19, PS20, PS22, PS24, PS27 e PS29 são novos. Por conta disso, o cálculo das médias históricas é baseado em séries com menos de 5 anos.

PS19 - Nível publicado no site SAISP - 524,048 / OFFSET - 516,057 / DIFERENÇA (524,048-516,057) = 7,99  
 PS20 - Nível publicado no site SAISP - 491,212 / OFFSET - 490,209 / DIFERENÇA (491,212-490,209) = 1,00  
 PS22 - Nível publicado no site SAISP - 557,515 / OFFSET - 556,768 / DIFERENÇA (557,515-556,768) = 0,75  
 PS23 - Nível publicado no site SAISP - 532,047 / OFFSET - 531,419 / DIFERENÇA (532,047-531,419) = 0,63  
 PS27 - Nível publicado no site SAISP - 526,837 / OFFSET - 521,98 / DIFERENÇA (526,837-521,98) = 4,86  
 PS29 - Nível publicado no site SAISP - 553,348 / OFFSET - 552,207 / DIFERENÇA (553,348-552,207) = 1,14

Legenda:

Normal	Atenção	Alerta	Emergência	Extravasamento
--------	---------	--------	------------	----------------

Fonte: SAISP



## SALA DE SITUAÇÃO PCJ



### Situação das chuvas

Imagem Composta dos Radares de Bauru e de Presidente Prudente - 16/08/2021 10:22

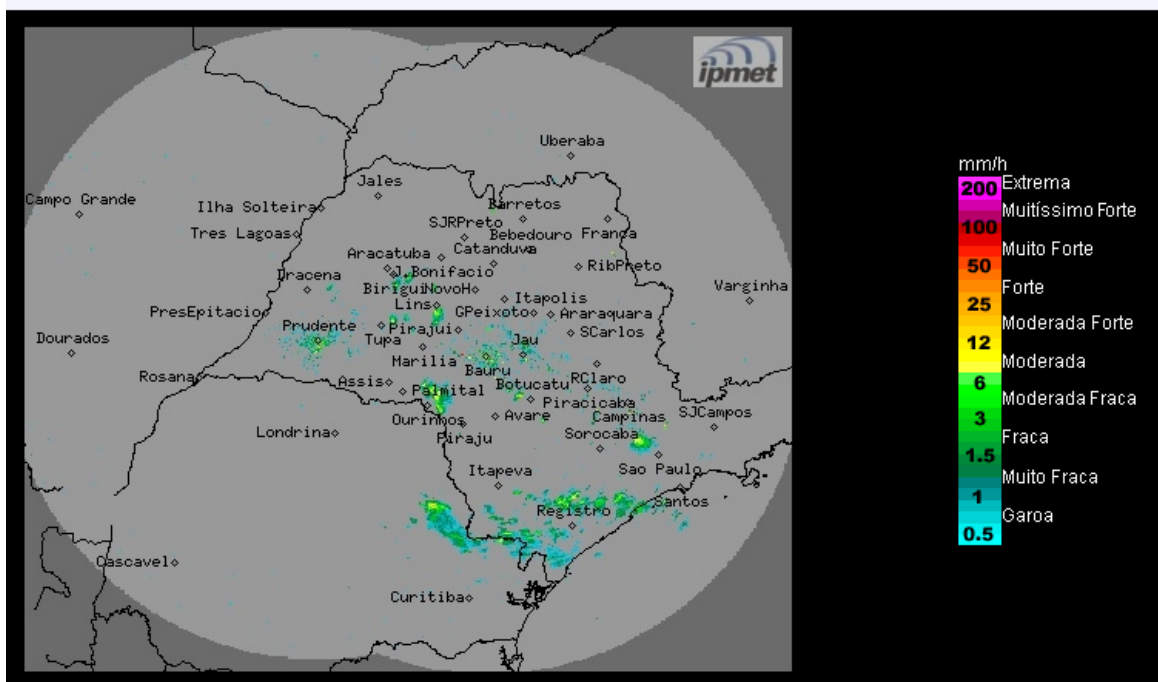

Os radares do IPMet/UNESP, localizados em Bauru e Presidente Prudente, estão detectando chuvas isoladas, fracas a moderadas, no estado de São Paulo, entre Arco-Íris, Getulina, Salto Grande, Ourinhos, Pratânia, Eldorado, Sete Barras, Juquiá, Cajati, Miracatu, Itariri e Cananéia, Iguape e Araçariçuama.

**Segunda-feira (16/08):** A formação de áreas de instabilidade sobre o continente, favorecem o aumento da nebulosidade e chuvas isoladas na região sul, sudeste e faixa leste do estado de São Paulo. Nas demais regiões, não há previsão para chuva. Temperaturas elevadas.

**Terça-feira (17/08) até Sexta-feira (20/08):** As instabilidades cessam no estado de São Paulo e o predomínio de uma massa de ar seco mantém o Tempo estável e com pouca nebulosidade em todas as regiões paulistas. As temperaturas continuam elevadas e ocorrem baixos índices de umidade do ar durante à tarde.

**METEOROLOGISTA:** Zildene Pedrosa de Oliveira Emídio  
IPMet/UNESP

Fonte: IPMET/UNESP

*\* Outras informações como previsão do tempo, meteogramas, gráficos de vazão e nível, podem ser encontrados no site da Sala de Situação PCJ.*