

23/02/2022

## Boletim Diário da Sala de Situação PCJ





**SALA DE SITUAÇÃO PCJ**



## Dados Pluviométricos das Bacias PCJ

**CHUVA ACUMULADA EM 24 HORAS NAS BACIAS PCJ**

22/02/2022 7h00min às 23/02/2022 7h00min

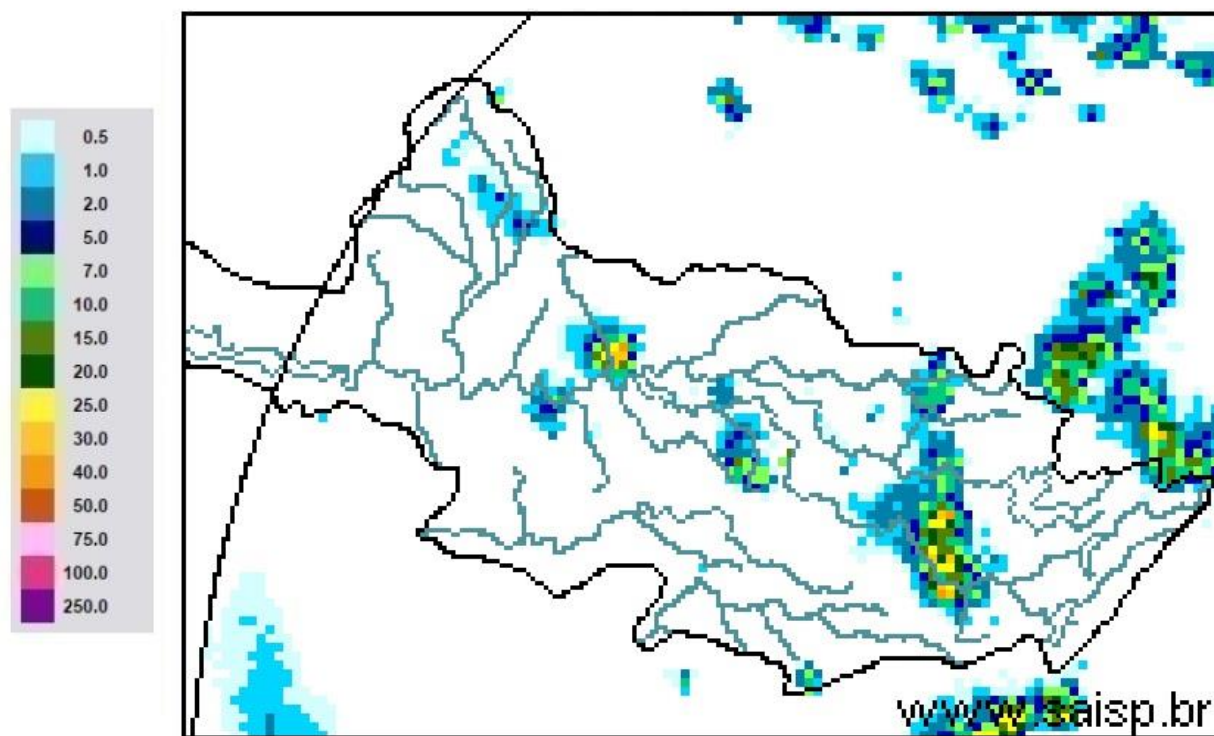

**SAISP**  
Sistema de Alertas a  
Inundações de São Paulo

**CTH** | Centro Tecnológico de  
Hidráulica e Recursos  
Hídricos

 Fundação  
Centro Tecnológico  
de Hidráulica

Fonte: SAISP



# SALA DE SITUAÇÃO PCJ



## Localização dos Postos da Rede Telemétrica do SAISP nas Bacias PCJ





Comitês PCJ

# SALA DE SITUAÇÃO PCJ



DAEE



Rede telemétrica do SAISP						
Nomenclatura no mapa *	Postos	2021	Chuva acumulada das 7h de 22/02/2020 às 7h de 23/02/2022 (mm)	Chuva acumulada em Fevereiro (até 23/02/2022 7h00min) (mm)	Chuva média mensal de Fevereiro (mm)	Quantidade de chuva em relação à média (%)
		Janeiro				
PS3	Rio Cachoeira Captação Piracaia	313,75	0,00	109,50	191,31	57,2%
PS4	Rio Atibaia Mascate   Nazaré Paulista	228,80	0,00	65,00	190,10	34,2%
PS5	Rio Atibaia Atibaia	196,20	2,20	73,60	172,21	42,7%
PS6	Rio Atibaia Bairro da Ponte   Itatiba	222,75	0,00	95,50	139,22	68,6%
PS7	Rio Atibaia Captação Valinhos	306,40	0,00	79,40	182,43	43,5%
PS8	Rio Atibaia Desemb. Furtado   Campinas	334,75	0,00	125,00	124,75	100,2%
PS9	Rio Atibaia Acima de Paulínia	284,50	0,00	93,25	143,27	65,1%
PS11	Rio Jaguari Guaripocaba   Bragança Paul.	259,40	0,00	59,40	96,81	61,4%
PS12	Rio Jaguari Buenópolis   Morungaba	320,75	0,00	90,25	135,32	66,7%
PS13	Rio Jaguari Jaguariúna	214,40	0,00	128,00	142,66	89,7%
PS14	Rio Camanducaia Dal Bo   Jaguariúna	347,00	0,00	124,80	115,69	107,9%
PS16	Rio Jaguari Usina Ester   Cosmópolis	287,75	0,00	106,75	138,34	77,2%
PS17	Rio Jaguari Foz   Limeira	267,50	0,00	100,25	120,46	83,2%
PS18	Rio Piracicaba Aimaratá   Americana	246,80	0,00	75,40	*	*
PS19	Rib. Quilombo ETE DAE   Americana	251,00	0,00	98,00	175,66 <sup>1</sup>	56,0%
PS20	Rio Piracicaba Santa Bárbara D'Oeste	331,00	1,75	113,25	136,05 <sup>1</sup>	83,3%
PS21	Rio Piracicaba Piracicaba	310,00	0,00	123,50	149,92	82,4%
PS22	Rio Corumbataí Rio Claro	298,50	1,00	150,00	191,62 <sup>1</sup>	78,3%
PS23	Rio Corumbataí Novo Batovi   Rio Claro	310,00	0,00	106,40	166,28	64,0%
PS24	Rio Corumbataí Captação SEMAE   Piracicaba	357,75	0,00	141,75	145,63 <sup>1</sup>	97,4%
PS25	Rio Piracicaba Artemis   Piracicaba	310,20	0,00	95,20	152,02	62,6%
PS26	Rio Capivari Reforma Agrária   Campinas	355,25	0,00	138,00	186,04 <sup>1</sup>	74,2%
PS27	Rio Capivari Sabesp   Monte Mor	246,50	0,00	91,00	149,06 <sup>1</sup>	61,1%
PS29	Rio Jundiá Itaicí   Indaiatuba	351,40	0,00	114,80	182,76	62,8%
PS31	Rio Jundiá Salto	259,75	0,00	81,25	175,02 <sup>1</sup>	46,4%

PS = posto pluviométrico do Sistema de Alerta a Inundações de São Paulo (SAISP)  
As informações apresentadas nesta tabela foram obtidas de uma fonte de dados bruto  
<sup>1</sup> Postos com série histórica menor que 5 anos

Fonte: SAISP



# SALA DE SITUAÇÃO PCJ



## DADOS FLUVIOMÉTRICOS

Localização dos Postos da Rede Telemétrica do SAISP nas Bacias PCJ



### Legenda

- Postos telemétricos CPFL
- Postos telemétricos MAEGE
- Postos Telemétricos (plu/flu) DAEE/SAISP
- ~ Hidrografia
- Limite das Bacias PCJ





# SALA DE SITUAÇÃO PCJ



REDE TELEMÉTRICA DAEE / SP						
Nomenclatura no mapa	Posto de medição	Código Posto	Cotas de Alerta			
			Atenção	Alerta	Emergência	Extravasamento
PS2	Rio Cachoeira Piracaia	3E-112T	3,50	5,299	7,099	8,90
PS3	Rio Cachoeira Captação Piracaia / Piracaia	3E-116T	1,81	2,209	2,609	3,009
PS4	Rio Atibaína em Nazaré Paulista	3E-089T	1,80	2,20	2,509	2,799
PS5	Rio Atibaia em Atibaia / Atibaia	3E-063T	2,399	2,61	2,799	3,01
PS6	Rio Atibaia no Bairro da Ponte / Itatiba	3D-006T	5,099	5,51	5,91	6,31
PS7	Rio Atibaia Captação Valinhos / Valinhos	3D-007T	3,399	3,71	3,899	4,309
PS8	Rio Atibaia em Desembargador Furtado / Campinas	3D-003T	2,11	2,399	2,710	3,01
PS9	Rio Atibaia Acima de Paulínia / Paulínia	4D-009RT	2,799	3,11	3,399	3,71
PS11	Rio Jaguari em Guaripocaba / Bragança Paulista	3D-015T	3,81	4,21	4,61	5,01
PS12	Rio Jaguari em Buenópolis / Morungaba	3D-009T	2,61	2,91	3,21	3,51
PS13	Rio Jaguari em Jaguariúna / Jaguariúna	3D-008T	2,21	2,51	2,81	3,11
PS14	Rio Camanducaia em Dal Bo/ Jaguariúna	3D-001T	3,11	3,61	4,11	4,61
PS16	Rio Jaguari em Usina Ester / Cosmópolis	4D-001T	9,0	10,0	11,0	12,0
PS19	Ribeirão Quilombo ETE DAE Americana	-	11,318	11,918	12,518	13,119
PS20	Rio Piracicaba em Salta Bárbara D'Oeste / Santa Bárbara D'Oeste	-	3,390	4,190	4,980	5,79
PS21	Rio Piracicaba em Piracicaba / Piracicaba	4D-015T	3,20	3,70	4,20	4,70
PS22	Rio Corumbataí em Rio Claro	-	1,879	2,18	2,479	2,83
PS23	Rio Corumbataí em Batoví / Rio Claro	D4-131T	3,060	3,560	4,060	4,56
PS24	Rio Corumbataí- Captação SEMAE Piracicaba	-	3,399	4,099	4,799	5,50
PS25	Rio Piracicaba em Artemis	4D-007T	3,01	3,51	4,01	4,51
PS26	Rio Capivari em Campinas	-	2,81	3,21	3,61	4,01
PS27	Rio Capivari Sabesp Monte Mor	-	7,077	7,577	8,077	8,577
PS28	Rio Jundiá - Planalto Paulista	-	1,81	2,21	2,61	3,01
PS29	Rio Jundiá - Itaici / Indaiatuba	4E-017T	6,082	6,582	7,082	7,58

Valores calculados com base no OFFSET



# SALA DE SITUAÇÃO PCJ



REDE TELEMÉTRICA DAEE/SP													
23/02/2022						Vazão (Q)				Nível (Flu)			
Nomeclatura no mapa	Posto de medição   local	Código do Posto	Vazão Média do Mês Atual	Vazão do rio 23/02/2022 07 h	Nível do rio 23/02/2022 07 h	Vazão Média Histórica de Fevereiro	Vazão 7h/Vazão média	Vazão 23/02/2021 07h	Relação Q (23/02/22) 7h / Q (23/02/21) 7h	Nível Médio Histórico de Fevereiro	Nível 7h/ Nível médio	Nível 23/02/2021 07h	Relação Flu (23/02/22) 7h / Flu (23/02/21) 7h
			(m³/s)	(m³/s)	(m)	(m³/s)	%	(m³/s)	%	(m)	%	(m)	%
PS2	Rio Cachoeira Piracaia	3E-122T	8,93	5,11	0,88	7,50	31,9 % Abaixo	6,70	23,69 % Abaixo	1,08	18,23 % Abaixo	1,06	16,53 % Abaixo
PS3	Rio Cachoeira Captação Piracaia	3E-116T	*	*	2,07	1,32	*	*	*	1,43	44,63 % Acima	2,33	11,14 % Abaixo
PS4	Rio Atibaia Mascate   Nazaré Paulista	3E-089T	1,46	1,97	2,02	2,82	29,98 % Abaixo	3,41	42,14 % Abaixo	1,34	50,88 % Acima	2,23	9,38 % Abaixo
PS5	Rio Atibaia Atibaia	3E-063T	13,98	8,40	2,14	12,47	32,66 % Abaixo	8,46	0,73 % Abaixo	2,28	6,26 % Abaixo	1,98	8,04 % Acima
PS6	Rio Atibaia Bairro da Ponte   Itatiba	3D-006T	28,87	12,74	4,36	32,75	61,1 % Abaixo	8,81	44,59 % Acima	4,88	10,82 % Abaixo	4,09	6,51 % Acima
PS7	Rio Atibaia Captação Valinhos	3D-007T	33,95	13,65	1,03	33,34	59,05 % Abaixo	9,96	37,01 % Acima	1,57	34,14 % Abaixo	0,89	15,55 % Acima
PS8	Rio Atibaia Desemb. Furtado   Campinas	3D-003T	37,71	12,02	0,74	39,71	69,73 % Abaixo	8,71	37,9 % Acima	1,30	42,89 % Abaixo	0,61	21,48 % Acima
PS9	Rio Atibaia Acima de Paulínia	4D-009RT	45,45	15,20	2,07	47,43	67,96 % Abaixo	11,73	29,6 % Acima	2,45	15,58 % Abaixo	1,97	5,18 % Acima
PS11	Rio Jaguari Guaripocaba   Bragança Paul.	3D-015T	4,10	1,51	1,00	12,65	88,1 % Abaixo	1,51	0,05 % Abaixo	1,36	26,13 % Abaixo	1,00	0 % Acima
PS12	Rio Jaguari Buenópolis   Morungaba	3D-009T	22,21	7,76	1,44	27,64	71,92 % Abaixo	9,50	18,27 % Abaixo	1,39	3,34 % Acima	1,53	6,14 % Abaixo
PS13	Rio Jaguari Jaguariúna	3D-008T	27,54	7,45	1,36	24,60	69,71 % Abaixo	10,12	26,36 % Abaixo	1,37	0,33 % Abaixo	1,50	9,02 % Abaixo
PS14	Rio Camanducaia Dal Bo   Jaguariúna	3D-001T	36,37	8,46	0,64	25,82	67,22 % Abaixo	6,05	39,89 % Acima	1,20	46,99 % Abaixo	0,48	31,68 % Acima
PS16	Rio Jaguari Usina Ester   Cosmópolis	4D-001T	69,85	17,72	0,92	65,05	72,76 % Abaixo	14,66	20,84 % Acima	1,93	52,17 % Abaixo	0,81	13,55 % Acima
PS19	Rib. Quilombo ETE DAE   Americana	-	*	*	9,56	*	*	4,13	*	*	*	8,18	16,9 % Acima
PS20	Rio Piracicaba Santa Bárbara D'Oeste	-	168,38	51,76	1,48	*	*	42,59	21,52 % Acima	*	*	1,32	12,08 % Acima
PS21	Rio Piracicaba Piracicaba	4D-015T	171,69	56,15	1,51	178,72	68,58 % Abaixo	51,73	8,54 % Acima	2,46	38,84 % Abaixo	1,46	3,43 % Acima
PS22	Rio Corumbataí Rio Claro	-	9,14	3,57	1,07	*	*	2,93	21,76 % Acima	*	*	1,32	19,29 % Abaixo
PS23	Rio Corumbataí Novo Batovi   Rio Claro	4D-042T	16,93	4,93	0,92	11,12	55,68 % Abaixo	4,21	17,04 % Acima	1,67	44,6 % Abaixo	0,71	30,55 % Acima
PS24	Rio Corumbataí Captação SEMAE   Piracicaba	-	55,17	17,34	1,25	*	*	8,77	97,73 % Acima	*	*	0,98	27,12 % Acima
PS25	Rio Piracicaba Artemis   Piracicaba	4D-007T	240,27	70,26	1,02	228,21	69,21 % Abaixo	56,91	23,45 % Acima	2,21	53,71 % Abaixo	0,88	16,5 % Acima
PS26	Rio Capivari Reforma Agrária   Campinas	-	4,18	1,38	1,70	*	*	0,74	87,28 % Acima	*	*	1,52	11,69 % Acima
PS27	Rio Capivari Sabesp   Monte Mor	-	15,99	4,95	5,12	16,00	69,04 % Abaixo	4,15	19,34 % Acima	5,39	5,17 % Abaixo	3,14	62,72 % Acima
PS28	Rio Jundiá Campo Limpo Paulista	-	2,69	0,90	1,37	*	*	0,47	92,02 % Acima	*	*	1,29	5,9 % Acima
PS29	Rio Jundiá Itaici   Indaiatuba	4E-017	21,08	6,52	1,39	14,60	55,35 % Abaixo	4,62	41,04 % Acima	1,65	15,94 % Abaixo	1,28	8,61 % Acima
PS31	Rio Jundiá Salto	-	34,25	7,12	1,03	*	*	5,38	32,36 % Acima	*	*	0,95	7,99 % Acima
PS36	Rio Capivari Mirim Monte Mor	-	2,85	0,41	0,67	*	*	0,42	2,08 % Abaixo	*	*	0,67	0,45 % Abaixo

OBS1: Para o cálculo das médias dos meses de cada ano, foram considerados apenas os valores registrados pela telemetria às 7h00min e 18h00min de cada dia do mês.

Legenda:

Normal	Atenção	Alerta	Emergência	Extravasamento
--------	---------	--------	------------	----------------

OBS2: Os postos PS19, PS20, PS22, PS24, PS27 e PS29 são novos. Por conta disso, o cálculo das médias históricas é baseado em séries com menos de 5 anos.

- PS19 - Nível publicado no site SAISP - 525,618 / OFFSET - 516,057 / DIFERENÇA (525,618-516,057) = 9,56
- PS20 - Nível publicado no site SAISP - 491,693 / OFFSET - 490,209 / DIFERENÇA (491,693-490,209) = 1,48
- PS22 - Nível publicado no site SAISP - 557,835 / OFFSET - 556,768 / DIFERENÇA (557,835-556,768) = 1,07
- PS23 - Nível publicado no site SAISP - 532,342 / OFFSET - 531,419 / DIFERENÇA (532,342-531,419) = 0,92
- PS27 - Nível publicado no site SAISP - 527,096 / OFFSET - 521,98 / DIFERENÇA (527,096-521,98) = 5,12
- PS29 - Nível publicado no site SAISP - 553,594 / OFFSET - 552,207 / DIFERENÇA (553,594-552,207) = 1,39

Fonte: SAISP



# SALA DE SITUAÇÃO PCJ



## Situação das chuvas

Imagem Composta dos Radares de Bauru e de Presidente Prudente - 23/02/2022 10:30

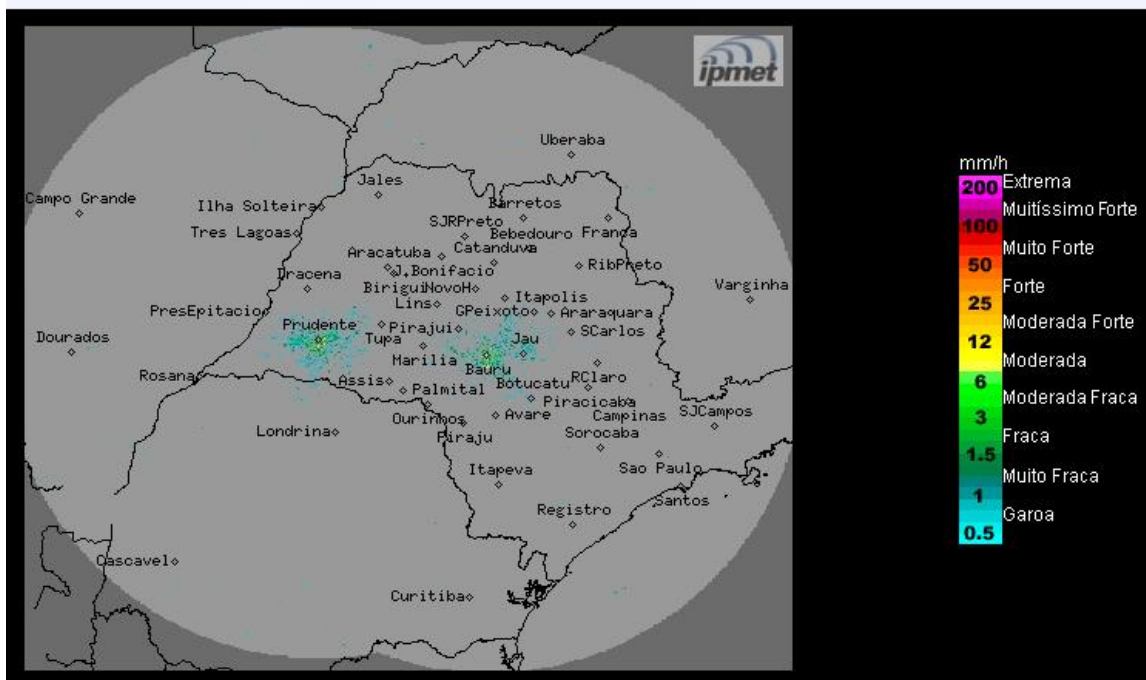

Os radares do IPMet/UNESP, localizados em Bauru e Presidente Prudente, não estão detectando chuva no estado de São Paulo.

**Quarta-feira (23/02) e Domingo (27/02):** O Tempo segue com céu claro a parcialmente nublado em grande parte do estado de São Paulo. Contudo, pancadas de chuva com trovoadas isoladas, se formam em algumas localidades do estado, devido ao aquecimento diurno, principalmente nos períodos da tarde e da noite. Temperaturas elevadas.

**METEOROLOGISTA: Zildene Pedrosa de Oliveira Emídio**  
IPMet/UNESP

Fonte: IPMET/UNESP

*\* Outras informações como previsão do tempo, meteogramas, gráficos de vazão e nível, podem ser encontrados no site da Sala de Situação PCJ.*