

26/02/2023

Boletim Diário da Sala de Situação PCJ





SALA DE SITUAÇÃO PCJ



Dados Pluviométricos das Bacias PCJ

CHUVA ACUMULADA EM 24 HORAS NAS BACIAS PCJ

25/02/2023 às 7h00min até 26/02/2023 às 7h00min

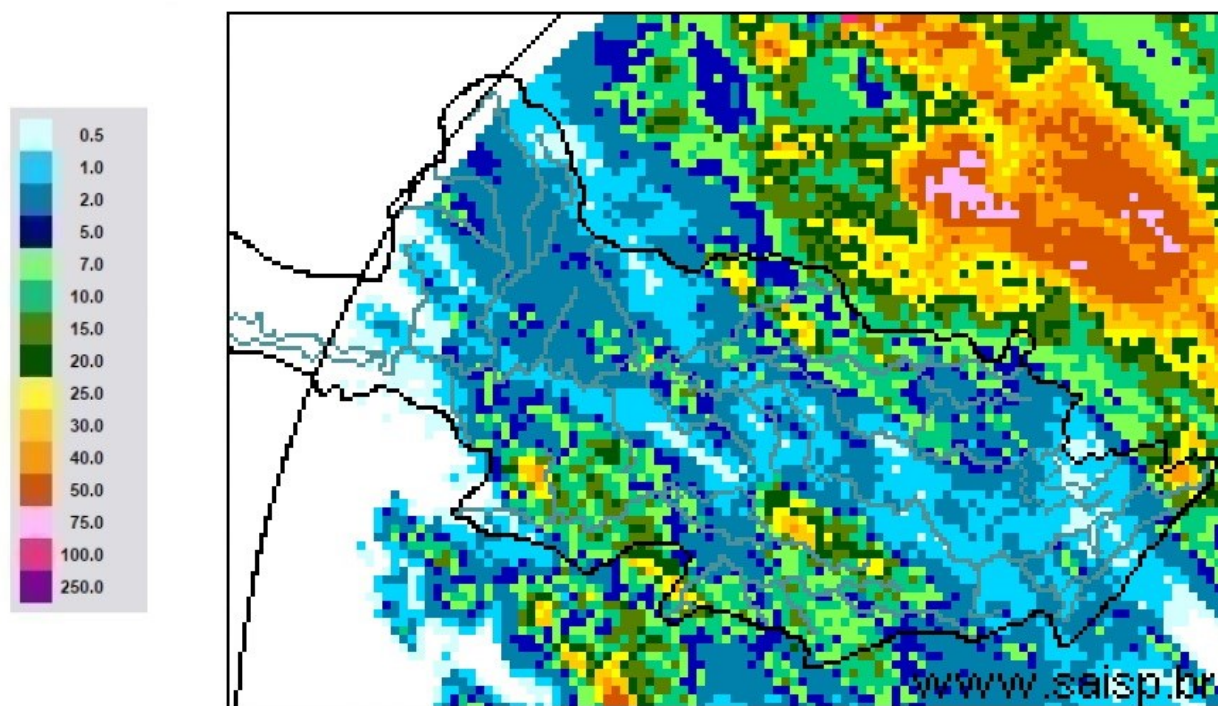

SAISP
Sistema de Alertas a
Inundações de São Paulo

CTH | Centro Tecnológico de
Hidráulica e Recursos
Hídricos



Fonte: SAISP



SALA DE SITUAÇÃO PCJ



Localização dos Postos da Rede Telemétrica do DAEE/SAISP nas Bacias PCJ



Legenda

- Postos Telemétricos DAEE/SAISP
- ~ Hidrografia
- Limite das Bacias PCJ



0 10 20 30 km



SALA DE SITUAÇÃO PCJ



Rede telemétrica do SAISP						
Nomenclatura no mapa	Postos	2023	Chuva acumulada das 7h de 25/02/2023 às 7h de 26/02/2023 (mm)	Chuva acumulada em Fevereiro (até 26/02/2023 7h00min) (mm)	Chuva média mensal de Fevereiro (mm)	Quantidade de chuva em relação à média (%)
		Janeiro				
53	Rio Cachoeira Captação Piracaia	335,75	0,00	263,25	170,63	154,3%
80	Rio Atibaí Masate Nazaré Paulista	92,80	0,20	174,00	180,23	96,5%
54	Rio Atibaí Atibaia	167,60	0,20	145,60	161,58	90,1%
55	Rio Atibaí Bairro da Ponte Itatiba	238,00	0,00	120,25	136,10	88,4%
56	Rio Atibaí Captação Valinhos	387,20	1,00	186,40	176,87	105,4%
59	Rio Atibaí Desemb. Furtado Campinas	214,75	0,50	195,00	125,39	155,5%
57	Rio Atibaí Acima de Paulínia	258,75	1,00	168,00	136,48	123,1%
52	Rio Jaguari Guaripocaba Bragança Paul.	220,20	2,80	165,80	95,08	174,4%
138	Rio Jaguari Buenópolis Morungaba	330,25	0,00	168,50	130,99	128,6%
49	Rio Jaguari Jaguariúna	232,80	4,20	217,20	122,06	177,9%
50	Rio Camanducaia Dal Bo Jaguariúna	218,20	3,60	193,20	113,99	169,5%
48	Rio Jaguari Usina Ester Cosmópolis	237,50	0,00	141,00	124,38	113,4%
863	Rio Jaguari Captação Limeira Limeira	311,60	6,00	131,60	*	*
713	Rio Piracicaba Aimaratá Americana	252,60	1,40	130,80	*	*
607	Rib. Quilombo ETE DAE Americana	263,00	0,40	118,60	166,88 ¹	71,4%
599	Rio Piracicaba Santa Bárbara D'Oeste	360,25	0,25	206,75	132,90 ¹	156,6%
46	Rio Piracicaba Piracicaba	315,75	11,50	176,50	147,65	119,5%
601	Rio Corumbataí Rio Claro	182,25	0,75	128,25	184,92 ¹	69,4%
630	Rio Corumbataí Novo Batovi Rio Claro	319,00	0,00	221,20	159,00	139,1%
602	Rio Corumbataí Captação SEMAE Piracicaba	393,25	1,00	256,75	143,79 ¹	178,7%
84	Rio Piracicaba Artemis Piracicaba	252,00	1,80	195,40	146,08	133,8%
603	Rio Capivari Reforma Agrária Campinas	214,75	4,00	278,00	176,25 ¹	158,0%
609	Rio Capivari Sabesp Monte Mor	257,00	8,75	196,25	140,26 ¹	140,2%
502	Rio Jundiá Itaici Indaiatuba	238,40	0,60	205,80	174,00	118,3%
604	Rio Jundiá Salto	229,75	5,50	225,25	161,18 ¹	139,8%

As informações apresentadas nesta tabela foram obtidas de uma fonte de dados bruto
¹ Postos com série histórica menor que 5 anos

Fonte: SAISP



SALA DE SITUAÇÃO PCJ



DADOS FLUVIOMÉTRICOS

Localização dos Postos da Rede Telemétrica do DAEE/SAISP nas Bacias PCJ

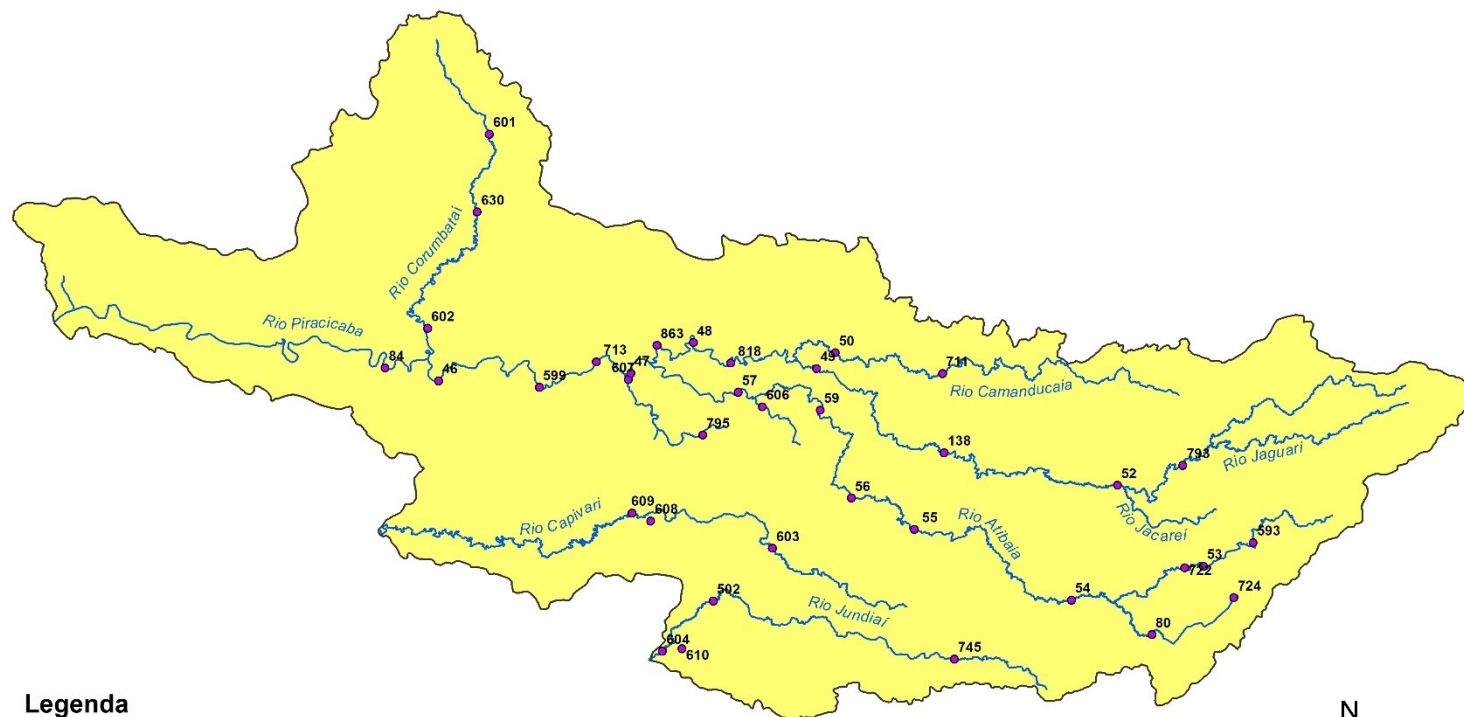

Legenda

- Postos Telemétricos DAEE/SAISP
- ~ Hidrografia
- Limite das Bacias PCJ



0 10 20 30 km



SALA DE SITUAÇÃO PCJ



REDE TELEMÉTRICA DAEE / SP						
Nomenclatura no mapa	Posto de medição	Código Posto	Cotas de Alerta			
			Atenção	Alerta	Emergência	Extravasamento
PS2	Rio Cachoeira Piracaia	3E-112T	3,50	5,299	7,099	8,90
PS3	Rio Cachoeira Captação Piracaia / Piracaia	3E-116T	1,81	2,209	2,609	3,009
PS4	Rio Atibainha em Nazaré Paulista	3E-089T	1,80	2,20	2,509	2,799
PS5	Rio Atibaia em Atibaia / Atibaia	3E-063T	2,399	2,61	2,799	3,01
PS6	Rio Atibaia no Bairro da Ponte / Itatiba	3D-006T	5,099	5,51	5,91	6,31
PS7	Rio Atibaia Captação Valinhos / Valinhos	3D-007T	3,399	3,71	3,899	4,309
PS8	Rio Atibaia em Desembargador Furtado / Campinas	3D-003T	2,11	2,399	2,710	3,01
PS9	Rio Atibaia Acima de Paulínia / Paulínia	4D-009RT	2,799	3,11	3,399	3,71
PS11	Rio Jaguari em Guaripocaba / Bragança Paulista	3D-015T	3,81	4,21	4,61	5,01
PS12	Rio Jaguari em Buenópolis / Morungaba	3D-009T	2,61	2,91	3,21	3,51
PS13	Rio Jaguari em Jaguariúna / Jaguariúna	3D-008T	2,21	2,51	2,81	3,11
PS14	Rio Camanducaia em Dal Bo/ Jaguariúna	3D-001T	3,11	3,61	4,11	4,61
PS16	Rio Jaguari em Usina Ester / Cosmópolis	4D-001T	9,0	10,0	11,0	12,0
PS19	Ribeirão Quilombo ETE DAE Americana	-	527,309	527,909	528,509	529,110
PS20	Rio Piracicaba em Salta Bárbara D'Oeste / Santa Bárbara D'Oeste	-	493,610	494,199	495,199	496,01
PS21	Rio Piracicaba em Piracicaba / Piracicaba	4D-015T	3,20	3,70	4,20	4,70
PS22	Rio Corumbataí em Rio Claro	-	558,299	558,60	558,899	559,25
PS23	Rio Corumbataí em Batovi / Rio Claro	D4-131T	534,510	535,010	535,510	536,01
PS24	Rio Corumbataí- Captação SEMAE Piracicaba	-	3,399	4,099	4,799	5,50
PS25	Rio Piracicaba em Artemis	4D-007T	3,01	3,51	4,01	4,51
PS26	Rio Capivari em Campinas	-	2,81	3,21	3,61	4,01
PS27	Rio Capivari Sabesp Monte Mor	-	529,009	529,509	530,009	530,509
PS28	Rio Jundiá em Campo Limpo Paulista	-	2,540	2,939	3,339	3,740
PS29	Rio Jundiá - Itaici / Indaiatuba	4E-017T	554,009	554,509	555,009	555,51

Cota com referência ao nível do mar (cota ortométrica)



SALA DE SITUAÇÃO PCJ



REDE TELEMÉTRICA DAEE/SP

Nomeclatura no mapa	Posto de medição local	Código do Posto	26/02/2023											
			Vazão Média do Mês Atual		Vazão do rio	Nível do rio	Vazão (Q)			Nível (Flu)				
			(m³/s)	(m³/s)	26/02/2023 07h	26/02/2023 07h	Vazão Média Histórica de Fevereiro	Vazão 7h/Vazão média	Vazão 26/02/2022 07h	Relação Q (26/02/23) 7h / Q (26/02/22) 7h	Nível Médio Histórico de Fevereiro	Nível 7h/ Nível médio	Nível 26/02/2022 07h	Relação Flu (26/02/23) 7h / Flu (26/02/22) 7h
		(m)	(m³/s)	%	(m³/s)	%	(m)	%	(m)	%	(m)	%		
593	Rio Cachoeira Piracaia	3E-122T	12,91	15,74	1,68	7,79	102,16 % Acima	4,69	235,6 % Acima	1,10	52,73 % Acima	0,85	98,58 % Acima	
53	Rio Cachoeira Captação Piracaia	3E-116T	*	*	1,22	1,32	*	*	*	1,45	16,08 % Abaixo	1,93	36,87 % Abaixo	
80	Rio Atibainha Mascate Nazaré Paulista	3E-089T	1,66	1,28	1,67	2,80	54,18 % Abaixo	1,93	33,59 % Abaixo	1,35	23,82 % Acima	2,01	16,73 % Abaixo	
54	Rio Atibaia Atibaia	3E-063T	16,34	17,40	3,07	12,49	39,35 % Acima	7,46	133,24 % Acima	2,29	34,51 % Acima	2,03	51,43 % Acima	
55	Rio Atibaia Bairro da Ponte Itatiba	3D-006T	35,95	36,02	5,56	32,54	10,7 % Acima	12,36	191,36 % Acima	4,88	13,74 % Acima	4,33	28,28 % Acima	
56	Rio Atibaia Captação Valinhos	3D-007T	39,39	35,40	1,69	33,14	6,84 % Acima	14,52	143,79 % Acima	1,56	8,36 % Acima	1,05	61,03 % Acima	
59	Rio Atibaia Desemb. Furtado Campinas	3D-003T	44,37	37,31	1,33	39,52	5,59 % Abaixo	12,42	200,36 % Acima	1,29	2,55 % Acima	0,75	76,46 % Acima	
57	Rio Atibaia Acima de Paulínia	4D-009RT	55,19	58,42	2,71	47,08	24,09 % Acima	13,89	320,46 % Acima	2,45	10,47 % Acima	2,03	33,09 % Acima	
52	Rio Jaguari Guaripocaba Bragança Paul.	3D-015T	3,73	2,70	1,21	12,37	78,17 % Abaixo	1,55	74,53 % Acima	1,36	10,8 % Abaixo	1,02	19,21 % Acima	
138	Rio Jaguari Buenópolis Morungaba	3D-009T	16,77	15,67	1,85	27,37	42,74 % Abaixo	9,93	57,86 % Acima	1,41	31,26 % Acima	1,56	18,71 % Acima	
49	Rio Jaguari Jaguariúna	3D-008T	21,10	19,56	1,87	24,46	20,05 % Abaixo	10,66	83,49 % Acima	1,40	33,79 % Acima	1,52	23,27 % Acima	
50	Rio Camanducaia Dal Bo Jaguariúna	3D-001T	28,81	18,12	1,19	25,95	30,19 % Abaixo	11,88	52,48 % Acima	1,21	1,72 % Abaixo	0,84	41,31 % Acima	
48	Rio Jaguari Usina Ester Cosmópolis	4D-001T	57,24	46,47	1,76	64,29	27,72 % Abaixo	25,08	85,32 % Acima	1,93	8,62 % Abaixo	1,16	51,29 % Acima	
607	Rib. Quilombo ETE DAE Americana	-	31,78	25,75	525,85	19,23	33,93 % Acima	23,11	11,44 % Acima	524,85	0,19 % Acima	525,67	0,03 % Acima	
599	Rio Piracicaba Santa Bárbara D'Oeste	-	179,03	126,72	492,56	113,15	11,99 % Acima	71,78	76,55 % Acima	492,64	0,02 % Abaixo	491,94	0,13 % Acima	
46	Rio Piracicaba Piracicaba	4D-015T	187,62	132,36	2,28	177,83	25,57 % Abaixo	80,02	65,41 % Acima	2,46	7,48 % Abaixo	1,76	29,04 % Acima	
601	Rio Corumbataí Rio Claro	-	7,57	6,25	558,21	6,65	6,07 % Abaixo	3,47	80,16 % Acima	558,22	0 % Abaixo	557,79	0,07 % Acima	
630	Rio Corumbataí Novo Batovi Rio Claro	4D-042T	12,64	7,23	532,67	12,00	39,72 % Abaixo	4,54	59,13 % Acima	532,71	0,01 % Abaixo	532,31	0,07 % Acima	
602	Rio Corumbataí Captação SEMAE Piracicaba	-	64,67	32,65	1,59	36,58	10,75 % Abaixo	14,03	132,74 % Acima	1,60	0,37 % Abaixo	1,21	31,33 % Acima	
84	Rio Piracicaba Artemis Piracicaba	4D-007T	255,14	164,19	1,90	227,49	27,83 % Abaixo	86,05	90,81 % Acima	2,21	13,97 % Abaixo	1,19	60,12 % Acima	
603	Rio Capivari Reforma Agrária Campinas	-	4,18	2,98	2,12	4,24	29,54 % Abaixo	1,30	129,36 % Acima	2,03	4,24 % Acima	1,68	26,03 % Acima	
609	Rio Capivari Sabesp Monte Mor	-	25,25	14,49	527,94	15,46	6,29 % Abaixo	4,31	236,24 % Acima	527,82	0,02 % Acima	527,03	0,17 % Acima	
745	Rio Jundiá Campo Limpo Paulista	-	3,40	1,94	1,54	*	*	0,76	156,08 % Acima	*	*	1,33	15,24 % Acima	
502	Rio Jundiá Itaici Indaiatuba	4E-017	27,44	18,34	554,09	14,53	26,27 % Acima	5,17	254,64 % Acima	553,92	0,03 % Acima	553,55	0,1 % Acima	
604	Rio Jundiá Salto	-	30,32	22,93	1,48	21,43	7 % Acima	5,13	347,33 % Acima	1,71	13,6 % Abaixo	0,94	57,08 % Acima	
608	Rio Capivari Mirim Monte Mor	-	5,36	3,48	1,63	*	*	0,16	2144,52 % Acima	*	*	0,54	204,66 % Acima	

OBS1: Tendo em vista que os postos 745 e 608 são recentes, as médias históricas não estão disponíveis.

OBS2: Os postos 607, 599, 601, 630, 609 e 502 possuem cota com referência ao nível do mar (cota ortométrica).

Legenda: Normal Atenção Alerta Emergência Extravassamento

Fonte: SAISP