

25/03/2023

Boletim Diário da Sala de Situação PCJ





SALA DE SITUAÇÃO PCJ



Dados Pluviométricos das Bacias PCJ

CHUVA ACUMULADA EM 24 HORAS NAS BACIAS PCJ

24/03/2023 às 7h00min até 25/03/2023 às 7h00min

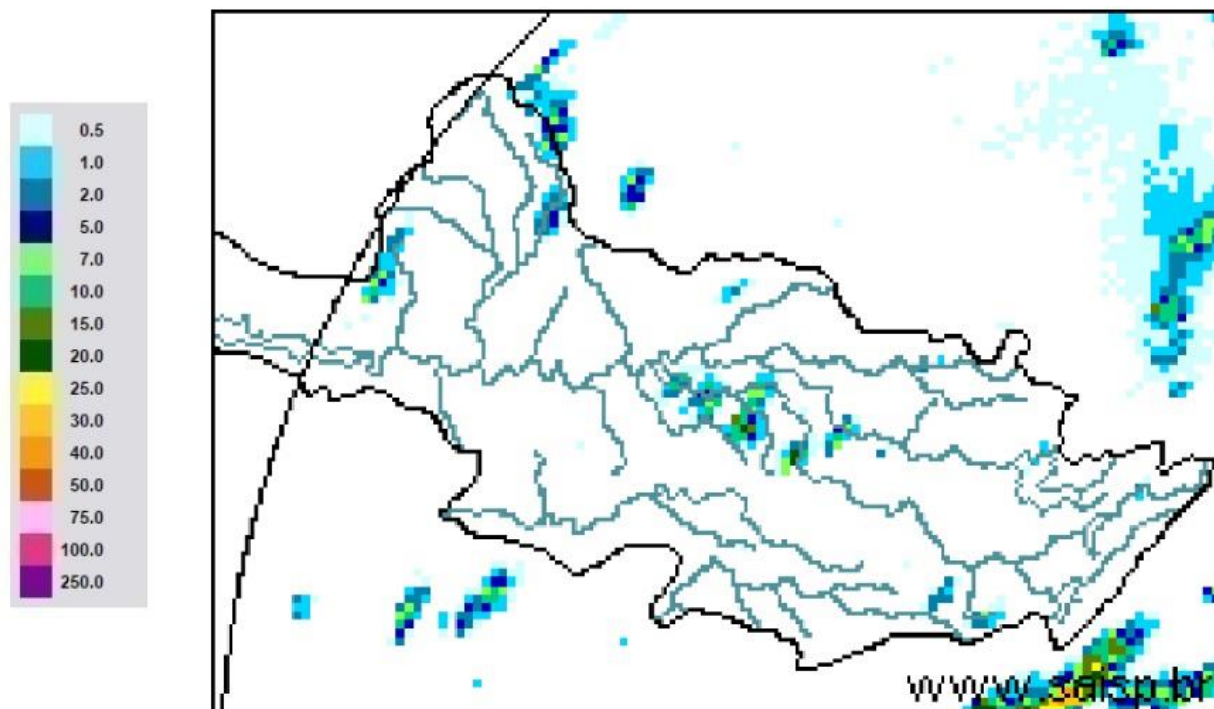

SAISP
Sistema de Alertas a
Inundações de São Paulo

CTH | Centro Tecnológico de
Hidráulica e Recursos
Hídricos



Fonte: SAISP



SALA DE SITUAÇÃO PCJ



Localização dos Postos da Rede Telemétrica do DAEE/SAISP nas Bacias PCJ

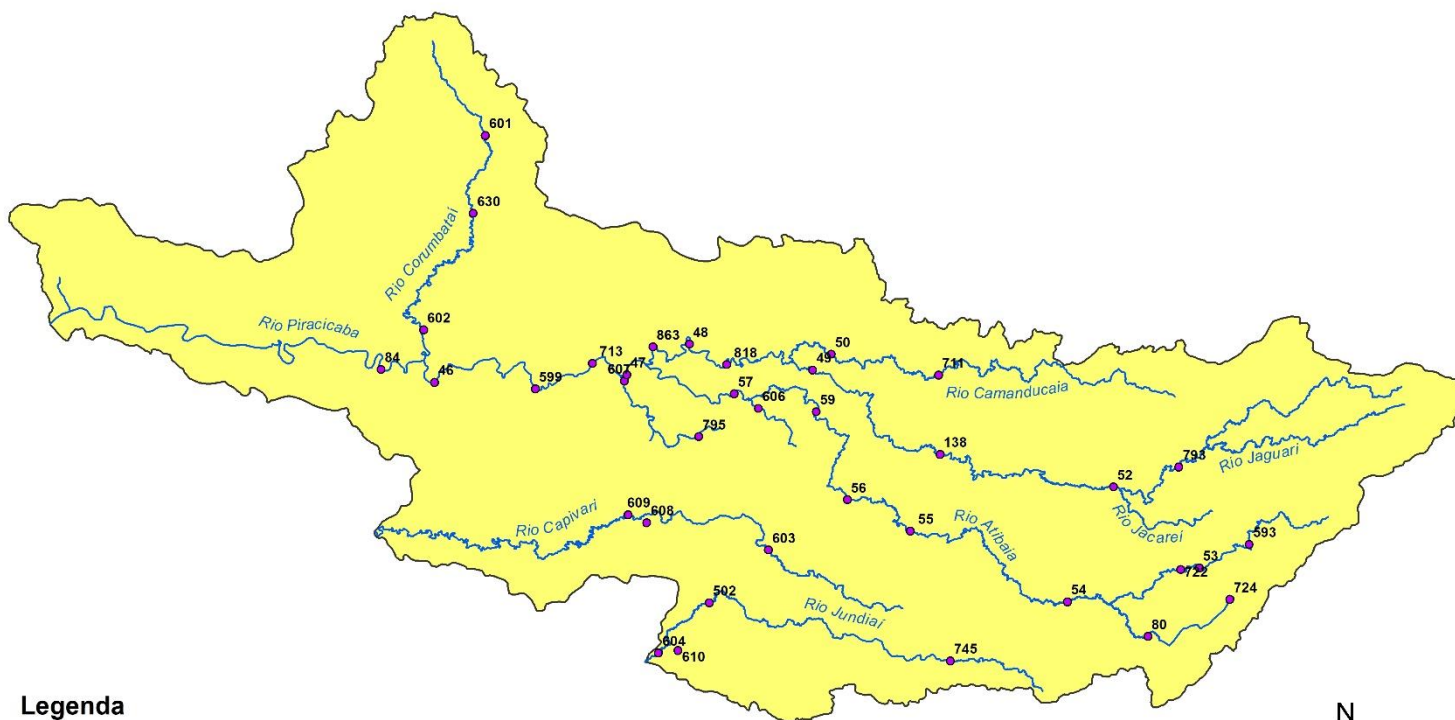

Legenda

- Postos Telemétricos DAEE/SAISP
- Hidrografia
- Limite das Bacias PCJ



0 10 20 30 km



SALA DE SITUAÇÃO PCJ



Rede telemétrica do SAISP							
Nomenclatura no mapa	Postos	2023		Chuva acumulada das 7h de 24/03/2023 às 7h de 25/03/2023 (mm)	Chuva acumulada em Março (até 25/03/2023 7h00min) (mm)	Chuva média mensal de Março (mm)	Quantidade de chuva em relação à média (%)
		Janeiro	Fevereiro				
53	Rio Cachoeira Captação Piracaia	335,75	263,50	0,00	128,25	131,35	97,6%
80	Rio Atibainha Mascate Nazaré Paulista	92,80	174,00	0,00	144,40	135,98	106,2%
54	Rio Atibaia Atibaia	167,60	148,80	0,00	83,00	132,39	62,7%
55	Rio Atibaia Bairro da Ponte Itatiba	238,00	160,00	0,00	149,25	115,26	129,5%
56	Rio Atibaia Captação Valinhos	387,20	195,80	0,00	72,00	147,60	48,8%
59	Rio Atibaia Desemb. Furtado Campinas	214,75	195,00	0,00	117,00	103,23	113,3%
57	Rio Atibaia Acima de Paulínia	258,75	197,50	0,00	115,00	129,29	89,0%
52	Rio Jaguari Guaripocaba Bragança Paul.	220,20	166,40	0,00	184,60	87,69	210,5%
138	Rio Jaguari Buenópolis Morungaba	330,25	175,00	0,00	238,75	124,63	191,6%
49	Rio Jaguari Jaguariúna	232,80	217,20	0,00	83,60	101,18	82,6%
50	Rio Camanducaia Dal Bo Jaguariúna	218,20	193,40	0,00	41,20	121,63	33,9%
48	Rio Jaguari Usina Ester Cosmópolis	237,50	141,25	0,00	162,00	131,62	123,1%
863	Rio Jaguari Captação Limeira Limeira	311,60	131,60	0,00	130,60	*	*
713	Rio Piracicaba Aimaratá Americana	252,60	130,80	0,00	122,80	*	*
607	Rib. Quilombo ETE DAE Americana	263,00	118,60	0,00	126,20	144,85 ¹	87,6%
599	Rio Piracicaba Santa Bárbara D'Oeste	360,25	208,25	0,00	238,75	111,44 ¹	215,1%
46	Rio Piracicaba Piracicaba	315,75	176,75	0,00	129,50	122,64	105,6%
601	Rio Corumbataí Rio Claro	182,25	128,25	0,00	171,00	151,75 ¹	112,7%
630	Rio Corumbataí Novo Batovi Rio Claro	319,00	221,20	0,00	201,20	101,88	197,6%
602	Rio Corumbataí Captação SEMAE Piracicaba	393,25	258,25	0,00	118,50	104,55 ¹	113,4%
84	Rio Piracicaba Artemis Piracicaba	252,00	195,40	0,00	209,40	98,40	212,8%
603	Rio Capivari Reforma Agrária Campinas	214,75	304,50	0,00	154,25	144,19 ¹	107,1%
609	Rio Capivari Sabesp Monte Mor	257,00	196,25	0,00	146,25	109,73 ¹	134,2%
502	Rio Jundiá Itaici Indaiatuba	238,40	212,00	0,00	87,20	154,84	56,3%
604	Rio Jundiá Salto	229,75	225,50	0,00	99,75	149,83 ¹	66,6%

As informações apresentadas nesta tabela foram obtidas de uma fonte de dados bruto

Fonte: SAISP

¹ Postos com série histórica menor que 5 anos



SALA DE SITUAÇÃO PCJ



DADOS FLUVIOMÉTRICOS

Localização dos Postos da Rede Telemétrica do DAEE/SAISP nas Bacias PCJ

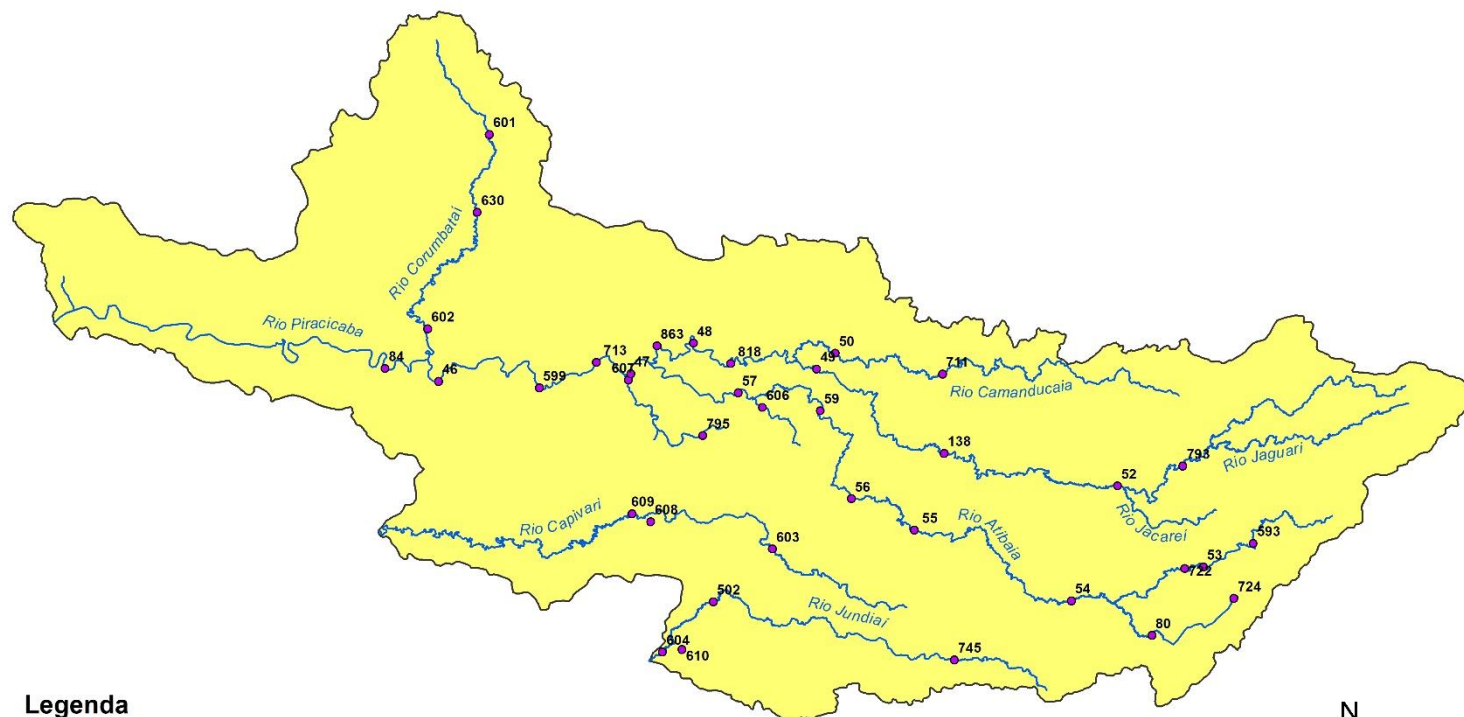

Legenda

- Postos Telemétricos DAEE/SAISP
- Hidrografia
- Limite das Bacias PCJ

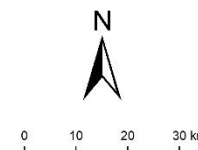



SALA DE SITUAÇÃO PCJ



REDE TELEMÉTRICA DAEE / SP						
Nomenclatura no mapa	Posto de medição	Código Posto	Cotas de Alerta			
			Atenção	Alerta	Emergência	Extravasamento
PS2	Rio Cachoeira Piracaia	3E-112T	3,50	5,299	7,099	8,90
PS3	Rio Cachoeira Captação Piracaia / Piracaia	3E-116T	1,81	2,209	2,609	3,009
PS4	Rio Atibainha em Nazaré Paulista	3E-089T	1,80	2,20	2,509	2,799
PS5	Rio Atibaia em Atibaia / Atibaia	3E-063T	2,399	2,61	2,799	3,01
PS6	Rio Atibaia no Bairro da Ponte / Itatiba	3D-006T	5,099	5,51	5,91	6,31
PS7	Rio Atibaia Captação Valinhos / Valinhos	3D-007T	3,399	3,71	3,899	4,309
PS8	Rio Atibaia em Desembargador Furtado / Campinas	3D-003T	2,11	2,399	2,710	3,01
PS9	Rio Atibaia Acima de Paulínia / Paulínia	4D-009RT	2,799	3,11	3,399	3,71
PS11	Rio Jaguari em Guaripocaba / Bragança Paulista	3D-015T	3,81	4,21	4,61	5,01
PS12	Rio Jaguari em Buenópolis / Morungaba	3D-009T	2,61	2,91	3,21	3,51
PS13	Rio Jaguari em Jaguariúna / Jaguariúna	3D-008T	2,21	2,51	2,81	3,11
PS14	Rio Camanducaia em Dal Bo/ Jaguariúna	3D-001T	3,11	3,61	4,11	4,61
PS16	Rio Jaguari em Usina Ester / Cosmópolis	4D-001T	9,0	10,0	11,0	12,0
PS19	Ribeirão Quilombo ETE DAE Americana	-	527,309	527,909	528,509	529,110
PS20	Rio Piracicaba em Salta Bárbara D'Oeste / Santa Bárbara D'Oeste	-	493,610	494,199	495,199	496,01
PS21	Rio Piracicaba em Piracicaba / Piracicaba	4D-015T	3,20	3,70	4,20	4,70
PS22	Rio Corumbataí em Rio Claro	-	558,299	558,60	558,899	559,25
PS23	Rio Corumbataí em Batovi / Rio Claro	D4-131T	534,510	535,010	535,510	536,01
PS24	Rio Corumbataí- Captação SEMAE Piracicaba	-	3,399	4,099	4,799	5,50
PS25	Rio Piracicaba em Artemis	4D-007T	3,01	3,51	4,01	4,51
PS26	Rio Capivari em Campinas	-	2,81	3,21	3,61	4,01
PS27	Rio Capivari Sabesp Monte Mor	-	529,009	529,509	530,009	530,509
PS28	Rio Jundiá em Campo Limpo Paulista	-	2,540	2,939	3,339	3,740
PS29	Rio Jundiá - Itaicí / Indaiatuba	4E-017T	554,009	554,509	555,009	555,51

Cota com referência ao nível do mar (cota ortométrica)



SALA DE SITUAÇÃO PCJ



REDE TELEMÉTRICA DAEE/SP

Nomeclatura no mapa	Posto de medição local	Código do Posto	25/03/2023		Vazão (Q)					Nível (Flu)			
			Vazão Média do Mês Atual	Vazão do rio 25/03/2023 07 h	Nível do rio 25/03/2023 07 h	Vazão Média Histórica de Março	Vazão 7h/Vazão média	Vazão 25/03/2022 07h	Relação Q (25/03/23) 7h / Q (25/03/22) 7h	Nível Médio Histórico de Março	Nível 7h/ Nível médio	Nível 25/03/2022 07h	Relação Flu (25/03/23) 7h / Flu (25/03/22) 7h
			(m³/s)	(m³/s)	(m)	(m³/s)	%	(m³/s)	%	(m)	%	(m)	%
593	Rio Cachoeira Piracaia	3E-122T	1,48	1,76	0,77	6,64	73,45 % Abaixo	3,80	53,58 % Abaixo	1,01	23,84 % Abaixo	1,07	28,17 % Abaixo
53	Rio Cachoeira Captação Piracaia	3E-116T	*	*	1,36	1,13	*	*	*	1,46	6,93 % Abaixo	1,91	28,86 % Abaixo
80	Rio Atibaia Mascate Nazaré Paulista	3E-089T	1,48	1,03	1,54	1,86	44,68 % Abaixo	1,45	29,08 % Abaixo	1,31	17,42 % Acima	1,87	17,74 % Abaixo
54	Rio Atibaia Atibaia	3E-063T	11,84	6,02	1,86	10,51	42,77 % Abaixo	6,22	3,28 % Abaixo	2,14	13,08 % Abaixo	1,89	1,27 % Abaixo
55	Rio Atibaia Bairro da Ponte Itatiba	3D-006T	32,57	17,59	4,64	31,16	43,55 % Abaixo	9,99	76,01 % Acima	4,79	3,12 % Abaixo	4,17	11,29 % Acima
56	Rio Atibaia Captação Valinhos	3D-007T	36,51	17,70	1,16	28,86	38,66 % Abaixo	11,94	48,21 % Acima	1,45	19,83 % Abaixo	0,96	21,17 % Acima
59	Rio Atibaia Desemb. Furtado Campinas	3D-003T	40,47	19,34	0,93	38,64	49,94 % Abaixo	9,97	94,03 % Acima	1,18	21,4 % Abaixo	0,67	39,49 % Acima
57	Rio Atibaia Acima de Paulínia	4D-009RT	49,87	24,18	2,24	43,39	44,28 % Abaixo	12,61	91,78 % Acima	2,38	5,82 % Abaixo	2,00	12,22 % Acima
52	Rio Jaguari Guaripocaba Bragança Paul.	3D-015T	4,53	2,05	1,11	11,16	81,64 % Abaixo	1,31	55,94 % Acima	1,28	13,54 % Abaixo	0,95	16,3 % Acima
138	Rio Jaguari Buenópolis Morungaba	3D-009T	25,97	11,27	1,63	25,13	55,16 % Abaixo	5,56	102,83 % Acima	1,36	19,77 % Acima	1,31	23,76 % Acima
49	Rio Jaguari Jaguariúna	3D-008T	30,59	12,98	1,62	21,68	40,13 % Abaixo	5,44	138,43 % Acima	1,28	26,34 % Acima	1,25	29,54 % Acima
50	Rio Camanducaia Dal Bo Jaguariúna	3D-001T	33,73	16,00	1,07	21,91	26,96 % Abaixo	4,98	221,11 % Acima	1,09	1,53 % Abaixo	0,41	160,19 % Acima
48	Rio Jaguari Usina Ester Cosmópolis	4D-001T	74,44	42,94	1,67	57,01	24,68 % Abaixo	11,98	258,44 % Acima	1,75	4,64 % Abaixo	0,71	135,54 % Acima
607	Rib. Quilombo ETE DAE Americana	-	28,15	24,35	525,76	11,81	106,2 % Acima	21,70	12,19 % Acima	524,80	0,18 % Acima	525,58	0,03 % Acima
599	Rio Piracicaba Santa Bárbara D'Oeste	-	171,14	96,24	492,22	108,39	11,21 % Abaixo	37,01	160,05 % Acima	492,37	0,03 % Abaixo	491,50	0,15 % Acima
46	Rio Piracicaba Piracicaba	4D-015T	176,55	108,55	2,05	157,80	31,21 % Abaixo	46,11	135,44 % Acima	2,33	11,88 % Abaixo	1,39	47,3 % Acima
601	Rio Corumbataí Rio Claro	-	7,58	4,60	557,98	6,18	25,5 % Abaixo	3,00	53,42 % Acima	558,15	0,03 % Abaixo	557,71	0,05 % Acima
630	Rio Corumbataí Novo Batovi Rio Claro	4D-042T	13,56	5,54	532,53	9,35	40,77 % Abaixo	3,61	53,43 % Acima	532,63	0,02 % Abaixo	532,22	0,06 % Acima
602	Rio Corumbataí Captação SEMAE Piracicaba	-	51,83	21,41	1,35	27,97	23,47 % Abaixo	10,33	107,15 % Acima	1,46	8,1 % Abaixo	1,04	29,08 % Acima
84	Rio Piracicaba Artemis Piracicaba	4D-007T	234,21	128,51	1,59	195,26	34,19 % Abaixo	52,67	143,99 % Acima	1,98	19,75 % Abaixo	0,83	90,85 % Acima
603	Rio Capivari Reforma Agrária Campinas	-	5,10	1,61	1,78	4,13	61,02 % Abaixo	1,09	47,39 % Acima	2,02	12,12 % Abaixo	1,62	9,82 % Acima
609	Rio Capivari Sabesp Monte Mor	-	21,53	9,05	527,49	14,20	36,23 % Abaixo	5,08	78,07 % Acima	527,74	0,05 % Abaixo	527,11	0,07 % Acima
745	Rio Jundiá Campo Limpo Paulista	-	2,42	1,23	1,42	*	*	0,88	39,12 % Acima	*	*	1,38	2,68 % Acima
502	Rio Jundiá Itaici Indaiatuba	4E-017	19,09	8,92	553,72	12,73	29,88 % Abaixo	5,76	54,93 % Acima	553,91	0,03 % Abaixo	553,58	0,03 % Acima
604	Rio Jundiá Salto	-	25,28	12,57	1,22	16,69	24,66 % Abaixo	7,04	78,52 % Acima	1,68	27,77 % Abaixo	1,02	18,65 % Acima
608	Rio Capivari Mirim Monte Mor	-	4,21	2,04	1,22	*	*	0,22	820,72 % Acima	*	*	0,58	109,09 % Acima

OBS1: Tendo em vista que os postos 745 e 608 são recentes, as médias históricas não estão disponíveis.

OBS2: Os postos 607, 599, 601, 630, 609 e 502 possuem cota com referência ao nível do mar (cota ortométrica).

Legenda: Normal Atensão Alerta Emergência Extravasamento

Fonte: SAISP