

02/04/2023

## Boletim Diário da Sala de Situação PCJ





**SALA DE SITUAÇÃO PCJ**



## Dados Pluviométricos das Bacias PCJ

**CHUVA ACUMULADA EM 24 HORAS NAS BACIAS PCJ**

01/04/2023 às 7h00min até 02/04/2023 às 7h00min

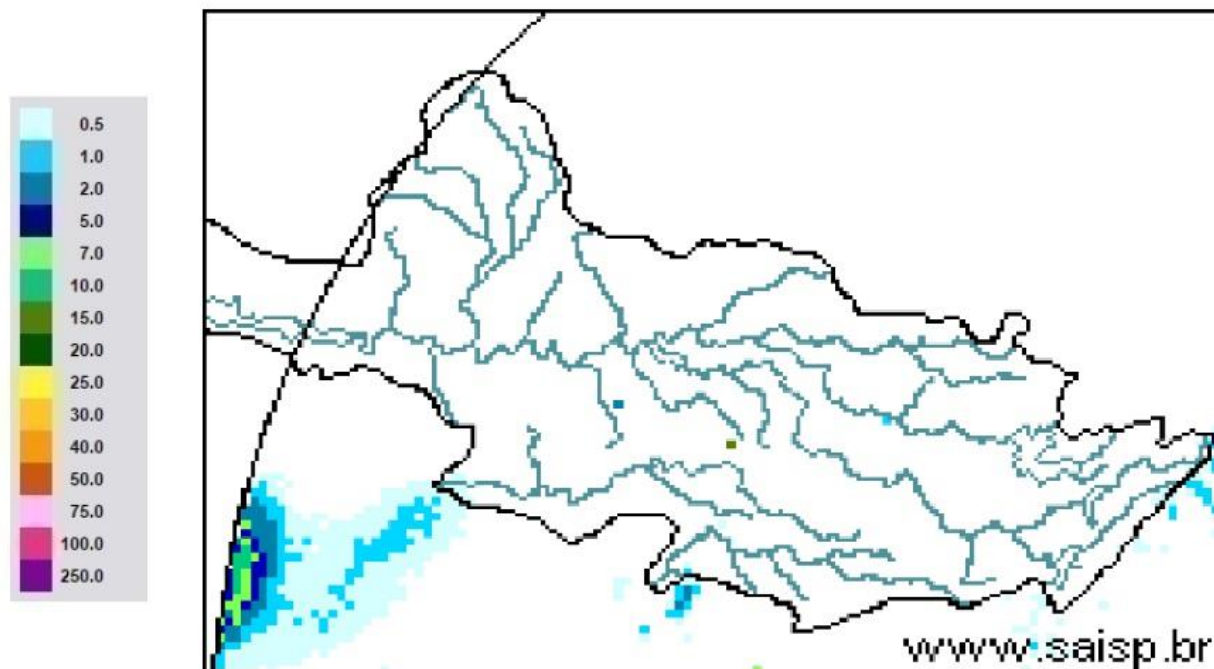

**SAISP**  
Sistema de Alertas a  
Inundações de São Paulo

**CTH** | Centro Tecnológico de  
Hidráulica e Recursos  
Hídricos



Fonte: SAISP



## SALA DE SITUAÇÃO PCJ



### Localização dos Postos da Rede Telemétrica do DAEE/SAISP nas Bacias PCJ

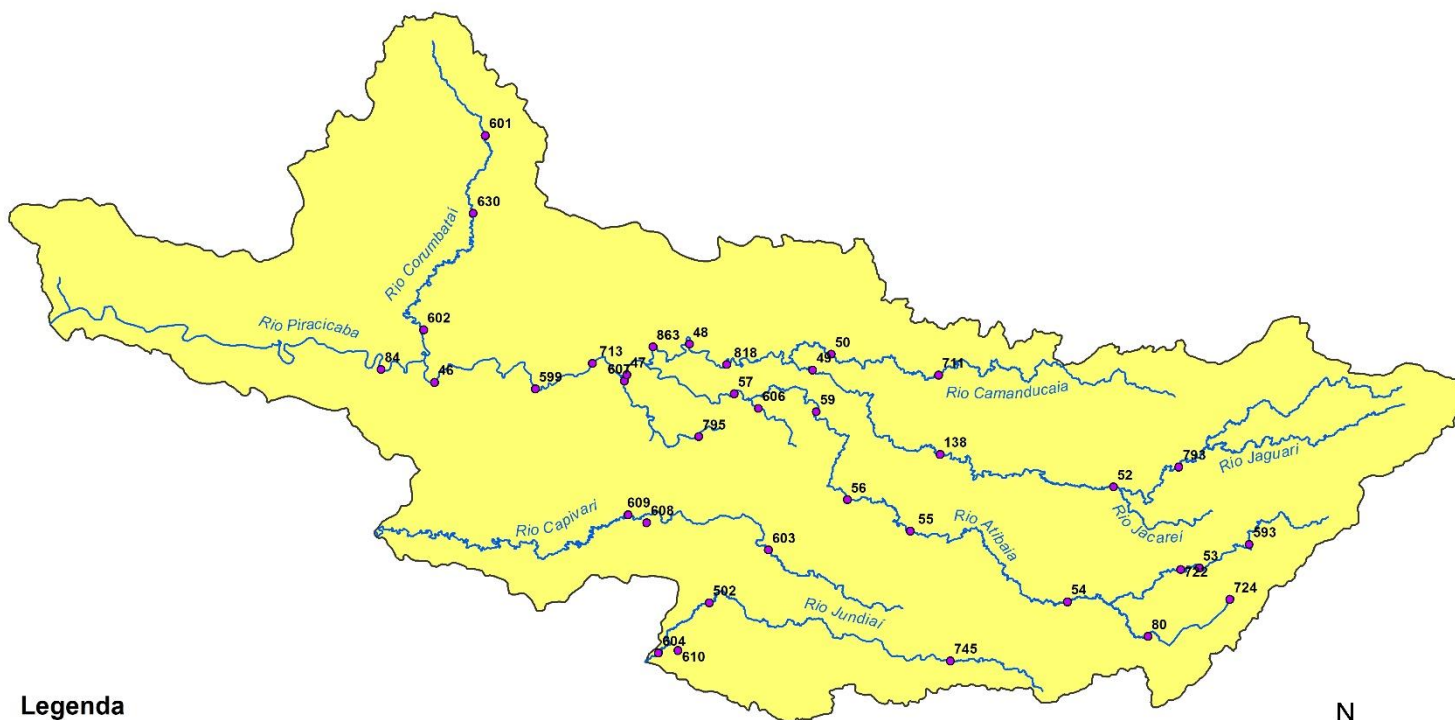

#### Legenda

- Postos Telemétricos DAEE/SAISP
- Hidrografia
- Limite das Bacias PCJ



0 10 20 30 km



# SALA DE SITUAÇÃO PCJ



Rede telemétrica do SAISP								
Nomenclatura no mapa	Postos	2023			Chuva acumulada das 7h de 01/04/2023 às 7h de 02/04/2023 (mm)	Chuva acumulada em Abril (até 02/04/2023 7h00min) (mm)	Chuva média mensal de Abril (mm)	Quantidade de chuva em relação à média (%)
		Janeiro	Fevereiro	Março				
53	Rio Cachoeira Captação Piracaia	335,75	263,50	130,25	0,25	5,75	38,69	14,9%
80	Rio Atibaí Masate   Nazaré Paulista	92,80	174,00	151,40	0,20	6,60	48,26	13,7%
54	Rio Atibaí Atibaia	167,60	148,80	85,80	0,00	0,00	58,91	*
55	Rio Atibaí Bairro da Ponte   Itatiba	238,00	160,00	163,00	0,25	14,25	59,07	24,1%
56	Rio Atibaí Captação Valinhos	387,20	195,80	72,60	0,00	2,00	72,94	2,7%
59	Rio Atibaí Desemb. Furtado   Campinas	214,75	195,00	118,75	0,00	0,00	46,95	*
57	Rio Atibaí Acima de Paulínia	258,75	197,50	120,25	0,00	0,25	64,29	0,4%
52	Rio Jaguari Guaripocaba   Bragança Paul.	220,20	166,40	211,40	0,20	3,60	45,17	8,0%
138	Rio Jaguari Buenópolis   Morungaba	330,25	175,00	275,00	0,00	10,50	62,75	16,7%
49	Rio Jaguari Jaguariúna	232,80	217,20	99,80	0,20	13,20	46,78	28,2%
50	Rio Camanducaia Dal Bo   Jaguariúna	218,20	193,40	48,80	0,00	2,20	57,95	3,8%
48	Rio Jaguari Usina Ester   Cosmópolis	237,50	141,25	172,50	0,00	2,25	65,50	3,4%
863	Rio Jaguari Captação Limeira   Limeira	311,60	131,60	138,00	0,00	5,00	*	*
713	Rio Piracicaba Aimaratá   Americana	252,60	130,80	123,40	0,00	0,20	*	*
607	Rib. Quilombo ETE DAE   Americana	263,00	118,60	154,00	0,00	0,00	38,68 <sup>1</sup>	*
599	Rio Piracicaba Santa Bárbara D'Oeste	360,25	208,25	240,25	0,00	2,75	42,03 <sup>1</sup>	6,5%
46	Rio Piracicaba Piracicaba	315,75	176,75	140,50	0,25	7,75	70,56	11,0%
601	Rio Corumbataí Rio Claro	182,25	128,25	217,25	0,25	0,75	38,43 <sup>1</sup>	2,0%
630	Rio Corumbataí Novo Batovi   Rio Claro	319,00	221,20	216,60	0,00	4,00	48,48	8,3%
602	Rio Corumbataí Captação SEMAE   Piracicaba	393,25	258,25	121,75	0,25	0,25	54,23 <sup>1</sup>	0,5%
84	Rio Piracicaba Artemis   Piracicaba	252,00	195,40	209,80	0,00	0,00	55,46	*
603	Rio Capivari Reforma Agrária   Campinas	214,75	304,50	171,50	0,00	0,75	46,24 <sup>1</sup>	1,6%
609	Rio Capivari Sabesp   Monte Mor	257,00	196,25	151,00	0,00	0,00	53,81 <sup>1</sup>	*
502	Rio Jundiá Itaici   Indaiatuba	238,40	212,00	126,40	0,00	8,20	66,44	12,3%
604	Rio Jundiá Salto	229,75	225,50	154,00	0,00	0,00	47,43 <sup>1</sup>	*

As informações apresentadas nesta tabela foram obtidas de uma fonte de dados bruto

<sup>1</sup> Postos com série histórica menor que 5 anos

Fonte: SAISP



## SALA DE SITUAÇÃO PCJ



### DADOS FLUVIOMÉTRICOS

#### Localização dos Postos da Rede Telemétrica do DAEE/SAISP nas Bacias PCJ

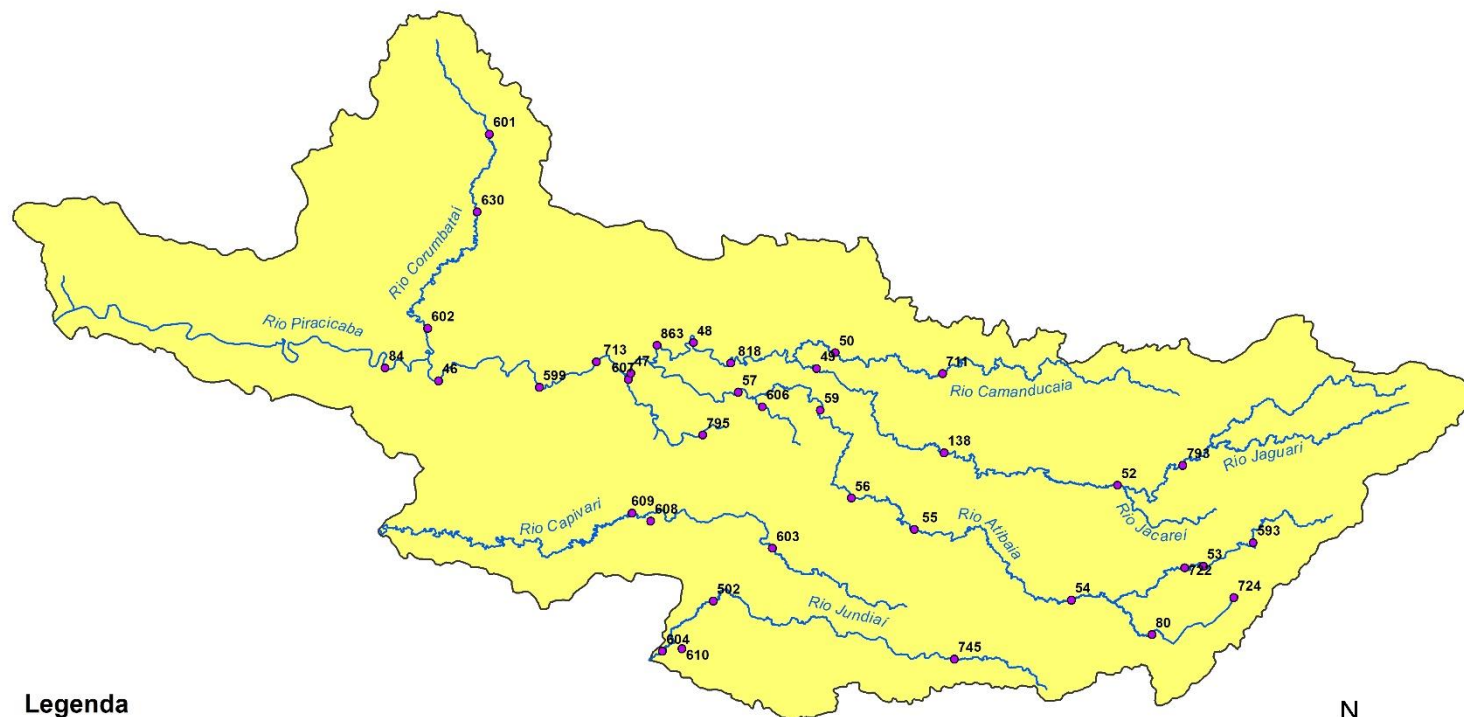

#### Legenda

- Postos Telemétricos DAEE/SAISP
- ~ Hidrografia
- Limite das Bacias PCJ



0 10 20 30 km



# SALA DE SITUAÇÃO PCJ



REDE TELEMÉTRICA DAEE / SP						
Nomenclatura no mapa	Posto de medição	Código Posto	Cotas de Alerta			
			Atenção	Alerta	Emergência	Extravasamento
PS2	Rio Cachoeira Piracaia	3E-112T	3,50	5,299	7,099	8,90
PS3	Rio Cachoeira Captação Piracaia / Piracaia	3E-116T	1,81	2,209	2,609	3,009
PS4	Rio Atibainha em Nazaré Paulista	3E-089T	1,80	2,20	2,509	2,799
PS5	Rio Atibaia em Atibaia / Atibaia	3E-063T	2,399	2,61	2,799	3,01
PS6	Rio Atibaia no Bairro da Ponte / Itatiba	3D-006T	5,099	5,51	5,91	6,31
PS7	Rio Atibaia Captação Valinhos / Valinhos	3D-007T	3,399	3,71	3,899	4,309
PS8	Rio Atibaia em Desembargador Furtado / Campinas	3D-003T	2,11	2,399	2,710	3,01
PS9	Rio Atibaia Acima de Paulínia / Paulínia	4D-009RT	2,799	3,11	3,399	3,71
PS11	Rio Jaguari em Guaripocaba / Bragança Paulista	3D-015T	3,81	4,21	4,61	5,01
PS12	Rio Jaguari em Buenópolis / Morungaba	3D-009T	2,61	2,91	3,21	3,51
PS13	Rio Jaguari em Jaguariúna / Jaguariúna	3D-008T	2,21	2,51	2,81	3,11
PS14	Rio Camanducaia em Dal Bo/ Jaguariúna	3D-001T	3,11	3,61	4,11	4,61
PS16	Rio Jaguari em Usina Ester / Cosmópolis	4D-001T	9,0	10,0	11,0	12,0
PS19	Ribeirão Quilombo ETE DAE Americana	-	527,309	527,909	528,509	529,110
PS20	Rio Piracicaba em Salta Bárbara D'Oeste / Santa Bárbara D'Oeste	-	493,610	494,199	495,199	496,01
PS21	Rio Piracicaba em Piracicaba / Piracicaba	4D-015T	3,20	3,70	4,20	4,70
PS22	Rio Corumbataí em Rio Claro	-	558,299	558,60	558,899	559,25
PS23	Rio Corumbataí em Batovi / Rio Claro	D4-131T	534,510	535,010	535,510	536,01
PS24	Rio Corumbataí- Captação SEMAE Piracicaba	-	3,399	4,099	4,799	5,50
PS25	Rio Piracicaba em Artemis	4D-007T	3,01	3,51	4,01	4,51
PS26	Rio Capivari em Campinas	-	2,81	3,21	3,61	4,01
PS27	Rio Capivari Sabesp Monte Mor	-	529,009	529,509	530,009	530,509
PS28	Rio Jundiá em Campo Limpo Paulista	-	2,540	2,939	3,339	3,740
PS29	Rio Jundiá - Itaicí / Indaiatuba	4E-017T	554,009	554,509	555,009	555,51

Cota com referência ao nível do mar (cota ortométrica)



# SALA DE SITUAÇÃO PCJ



## REDE TELEMÉTRICA DAEE/SP

Nomeclatura no mapa	Posto de medição   local	02/04/2023												
		Código do Posto	Vazão (Q)			Nível (Flu)								
			Vazão Média do Mês Atual (m³/s)	Vazão do rio 02/04/2023 07h (m³/s)	Nível do rio 02/04/2023 07h (m)	Vazão Média Histórica de Abril (m³/s)	Vazão 7h/Vazão média (%)	Vazão 02/04/2022 07h (m³/s)	Relação Q (02/04/23) 7h / Q (02/04/22) 7h (%)	Nível Médio Histórico de Abril (m)	Nível 7h/ Nível médio (%)	Nível 02/04/2022 07h (m)	Relação Flu (02/04/23) 7h / Flu (02/04/22) 7h (%)	
593	Rio Cachoeira Piracaia	3E-122T	1,75	1,74	0,77	4,44	60,81 % Abaixo	3,86	54,91 % Abaixo	0,83	7,47 % Abaixo	1,08	29,07 % Abaixo	
53	Rio Cachoeira Captação Piracaia	3E-116T	*	*	1,34	1,19	*	*	*	1,67	19,36 % Abaixo	1,92	29,96 % Abaixo	
80	Rio Atibaia Mascate   Nazaré Paulista	3E-089T	1,04	1,03	1,54	1,68	38,57 % Abaixo	1,91	46 % Abaixo	1,26	22,18 % Acima	2,00	23,07 % Abaixo	
54	Rio Atibaia Atibaia	3E-063T	5,80	5,90	1,85	7,80	24,38 % Abaixo	7,37	20,03 % Abaixo	1,88	1,45 % Abaixo	2,02	8,51 % Abaixo	
55	Rio Atibaia Bairro da Ponte   Itatiba	3D-006T	16,66	16,19	4,56	20,19	19,82 % Abaixo	10,65	52,02 % Acima	4,35	4,99 % Acima	4,22	8,2 % Acima	
56	Rio Atibaia Captação Valinhos	3D-007T	17,32	16,39	1,12	18,57	11,77 % Abaixo	12,54	30,62 % Acima	1,15	3,22 % Abaixo	0,98	13,86 % Acima	
59	Rio Atibaia Desemb. Furtado   Campinas	3D-003T	18,49	17,91	0,89	23,67	24,33 % Abaixo	10,54	70,03 % Acima	0,99	9,31 % Abaixo	0,69	29,57 % Acima	
57	Rio Atibaia Acima de Paulínia	4D-009RT	21,74	21,91	2,20	26,15	16,23 % Abaixo	12,97	68,87 % Acima	2,14	3,02 % Acima	2,01	9,72 % Acima	
52	Rio Jaguari Guaripocaba   Bragança Paul.	3D-015T	2,01	1,96	1,09	7,25	72,94 % Abaixo	1,35	45,77 % Acima	1,06	3,04 % Acima	0,96	13,65 % Acima	
138	Rio Jaguari Buenópolis   Morungaba	3D-009T	12,93	12,85	1,71	16,62	22,65 % Abaixo	6,13	109,83 % Acima	1,09	56,8 % Acima	1,35	26,75 % Acima	
49	Rio Jaguari Jaguariúna	3D-008T	14,21	15,33	1,71	12,42	23,44 % Acima	6,10	151,49 % Acima	0,96	78,23 % Acima	1,29	33,1 % Acima	
50	Rio Camanducaia Dal Bo   Jaguariúna	3D-001T	23,58	20,66	1,29	15,07	37,13 % Acima	5,93	248,61 % Acima	0,80	61,56 % Acima	0,48	171,58 % Acima	
48	Rio Jaguari Usina Ester   Cosmópolis	4D-001T	47,63	50,42	1,86	37,49	34,5 % Acima	14,29	252,86 % Acima	1,31	41,94 % Acima	0,80	133,08 % Acima	
607	Rib. Quilombo ETE DAE   Americana	-	23,52	23,67	525,71	8,61	174,83 % Acima	21,23	11,49 % Acima	524,53	0,23 % Acima	525,55	0,03 % Acima	
599	Rio Piracicaba Santa Bárbara D'Oeste	-	78,73	82,27	492,06	51,65	59,29 % Acima	40,84	101,42 % Acima	492,33	0,05 % Abaixo	491,55	0,1 % Acima	
46	Rio Piracicaba Piracicaba	4D-015T	100,55	104,66	2,01	103,39	1,22 % Acima	50,68	106,5 % Acima	1,88	7,23 % Acima	1,44	39,27 % Acima	
601	Rio Corumbataí Rio Claro	-	4,80	4,56	557,98	3,90	16,74 % Acima	3,17	43,89 % Acima	557,87	0,02 % Acima	557,74	0,04 % Acima	
630	Rio Corumbataí Novo Batovi   Rio Claro	4D-042T	6,16	5,93	532,56	5,45	8,9 % Acima	4,48	32,5 % Acima	532,25	0,06 % Acima	532,30	0,05 % Acima	
602	Rio Corumbataí Captação SEMAE   Piracicaba	-	20,06	19,61	1,30	14,90	31,59 % Acima	12,88	52,21 % Acima	1,17	11,26 % Acima	1,12	16,16 % Acima	
84	Rio Piracicaba Artemis   Piracicaba	4D-007T	118,82	118,77	1,50	124,90	4,9 % Abaixo	61,98	91,64 % Acima	1,44	4,31 % Acima	0,94	60,21 % Acima	
603	Rio Capivari Reforma Agrária   Campinas	-	1,78	1,69	1,80	1,78	5,28 % Abaixo	1,06	58,98 % Acima	1,69	6,63 % Acima	1,61	11,67 % Acima	
609	Rio Capivari Sabesp   Monte Mor	-	9,07	9,14	527,50	6,34	44,22 % Acima	4,60	98,93 % Acima	527,19	0,06 % Acima	527,06	0,08 % Acima	
745	Rio Jundiá Campo Limpo Paulista	-	1,44	1,28	1,43	*	*	0,72	76,49 % Acima	*	*	1,32	7,78 % Acima	
502	Rio Jundiá Itaici   Indaiatuba	4E-017	10,23	9,87	553,76	9,17	7,62 % Acima	5,29	86,47 % Acima	553,66	0,02 % Acima	553,56	0,04 % Acima	
604	Rio Jundiá Salto	-	14,76	14,34	1,27	8,66	65,57 % Acima	6,28	128,28 % Acima	1,44	12,2 % Abaixo	0,99	27,62 % Acima	
608	Rio Capivari Mirim Monte Mor	-	1,96	1,95	1,19	*	*	0,24	721,94 % Acima	*	*	0,59	100,67 % Acima	

OBS1: Tendo em vista que os postos 745 e 608 são recentes, as médias históricas não estão disponíveis.  
 OBS2: Os postos 607, 599, 601, 630, 609 e 502 possuem cota com referência ao nível do mar (cota ortométrica).

Legenda: **Normal** **Atenção** **Alerta** **Emergência** **Extravasamento**  
 Fonte: SAISP