

03/04/2023

## Boletim Diário da Sala de Situação PCJ





**SALA DE SITUAÇÃO PCJ**



## Dados Pluviométricos das Bacias PCJ

**CHUVA ACUMULADA EM 24 HORAS NAS BACIAS PCJ**

02/04/2023 às 7h00min até 03/04/2023 às 7h00min

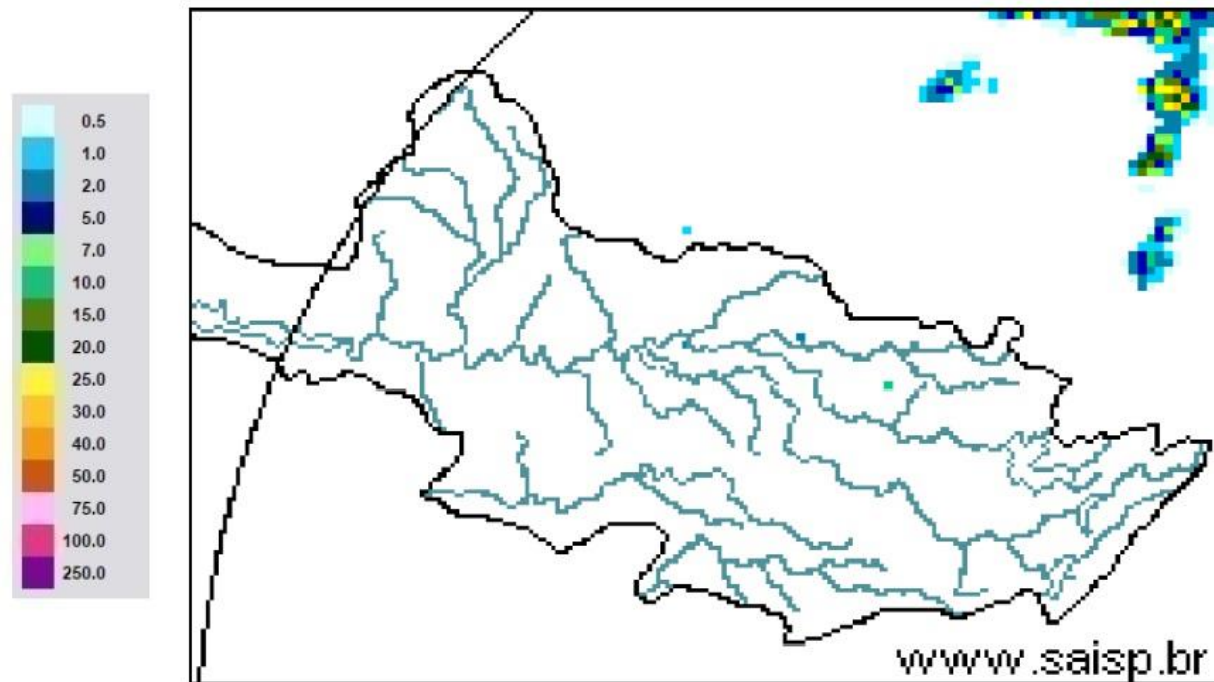

**SAISP**  
Sistema de Alertas a  
Inundações de São Paulo

**CTH** | Centro Tecnológico de  
Hidráulica e Recursos  
Hídricos

Fundação  
Centro Tecnológico  
de Hidráulica

Fonte: SAISP



## SALA DE SITUAÇÃO PCJ



### Localização dos Postos da Rede Telemétrica do DAEE/SAISP nas Bacias PCJ

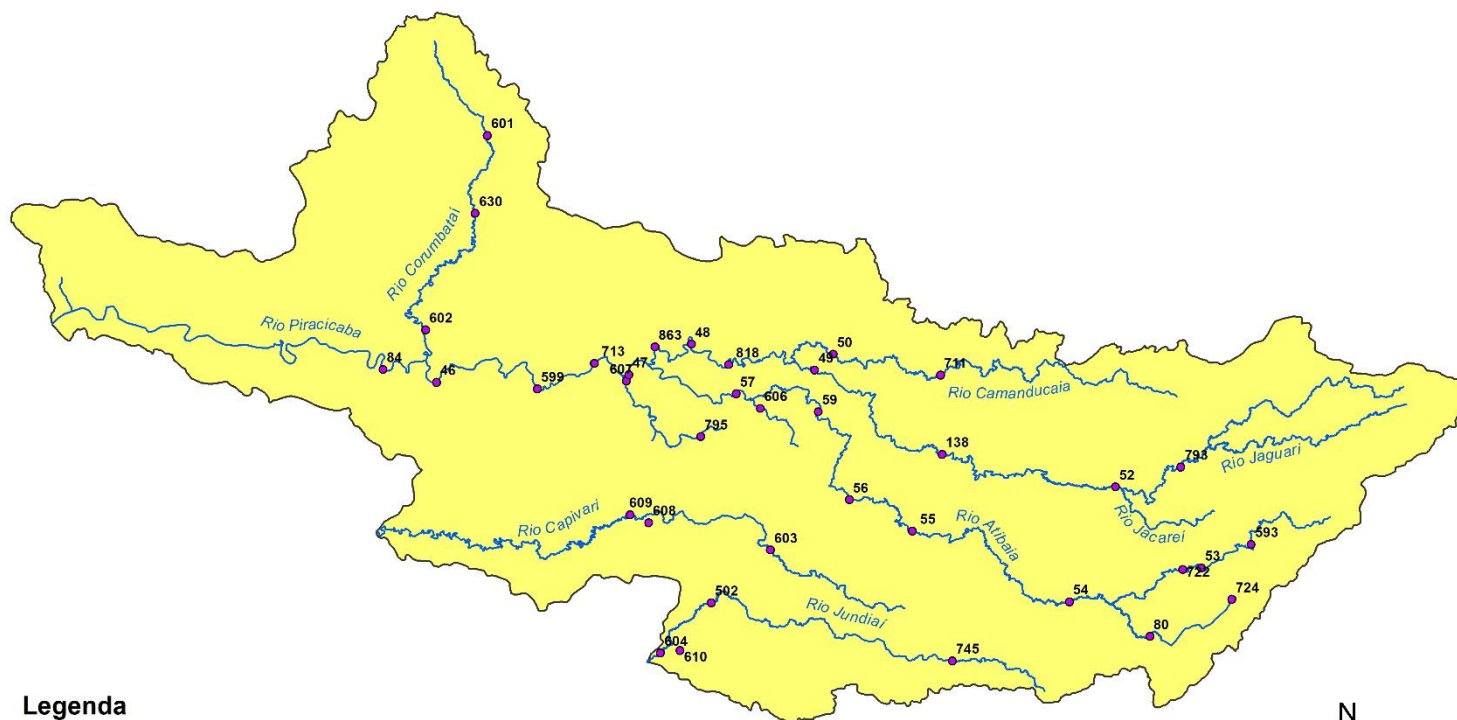

#### Legenda

- Postos Telemétricos DAEE/SAISP
- ~ Hidrografia
- Limite das Bacias PCJ



0 10 20 30 km



# SALA DE SITUAÇÃO PCJ



Rede telemétrica do SAISP								
Nomenclatura no mapa	Postos	2023			Chuva acumulada das 7h de 02/04/2023 às 7h de 03/04/2023 (mm)	Chuva acumulada em Abril (até 03/04/2023 7h00min) (mm)	Chuva média mensal de Abril (mm)	Quantidade de chuva em relação à média (%)
		Janeiro	Fevereiro	Março				
53	Rio Cachoeira Captação Piracaia	335,75	263,50	130,25	0,00	5,75	38,69	14,9%
80	Rio Atibainha Masate   Nazaré Paulista	92,80	174,00	151,40	0,00	6,60	48,26	13,7%
54	Rio Atibaia Atibaia	167,60	148,80	85,80	0,00	0,00	58,91	*
55	Rio Atibaia Bairro da Ponte   Itatiba	238,00	160,00	163,00	0,00	14,25	59,07	24,1%
56	Rio Atibaia Captação Valinhos	387,20	195,80	72,60	0,00	2,00	72,94	2,7%
59	Rio Atibaia Desemb. Furtado   Campinas	214,75	195,00	118,75	0,00	0,00	46,95	*
57	Rio Atibaia Acima de Paulínia	258,75	197,50	120,25	0,00	0,25	64,29	0,4%
52	Rio Jaguari Guaripocaba   Bragança Paul.	220,20	166,40	211,40	0,00	3,60	45,17	8,0%
138	Rio Jaguari Buenópolis   Morungaba	330,25	175,00	275,00	0,00	10,50	62,75	16,7%
49	Rio Jaguari Jaguariúna	232,80	217,20	99,80	0,00	13,20	46,78	28,2%
50	Rio Camanducaia Dal Bo   Jaguariúna	218,20	193,40	48,80	0,00	2,20	57,95	3,8%
48	Rio Jaguari Usina Ester   Cosmópolis	237,50	141,25	172,50	0,00	2,25	65,50	3,4%
863	Rio Jaguari Captação Limeira   Limeira	311,60	131,60	138,00	0,00	5,00	*	*
713	Rio Piracicaba Aimaratá   Americana	252,60	130,80	123,40	0,00	0,20	*	*
607	Rib. Quilombo ETE DAE   Americana	263,00	118,60	154,00	0,00	0,00	38,68 <sup>1</sup>	*
599	Rio Piracicaba Santa Bárbara D'Oeste	360,25	208,25	240,25	0,00	2,75	42,03 <sup>1</sup>	6,5%
46	Rio Piracicaba Piracicaba	315,75	176,75	140,50	0,00	7,75	70,56	11,0%
601	Rio Corumbataí Rio Claro	182,25	128,25	217,25	0,00	0,75	38,43 <sup>1</sup>	2,0%
630	Rio Corumbataí Novo Batovi   Rio Claro	319,00	221,20	216,60	0,00	4,00	48,48	8,3%
602	Rio Corumbataí Captação SEMAE   Piracicaba	393,25	258,25	121,75	0,00	0,25	54,23 <sup>1</sup>	0,5%
84	Rio Piracicaba Artemis   Piracicaba	252,00	195,40	209,80	0,00	0,00	55,46	*
603	Rio Capivari Reforma Agrária   Campinas	214,75	304,50	171,50	0,00	0,75	46,24 <sup>1</sup>	1,6%
609	Rio Capivari Sabesp   Monte Mor	257,00	196,25	151,00	0,00	0,00	53,81 <sup>1</sup>	*
502	Rio Jundiá Itaici   Indaiatuba	238,40	212,00	126,40	0,00	8,20	66,44	12,3%
604	Rio Jundiá Salto	229,75	225,50	154,00	0,00	0,00	47,43 <sup>1</sup>	*

As informações apresentadas nesta tabela foram obtidas de uma fonte de dados bruto

<sup>1</sup> Postos com série histórica menor que 5 anos

Fonte: SAISP



## SALA DE SITUAÇÃO PCJ



### DADOS FLUVIOMÉTRICOS

#### Localização dos Postos da Rede Telemétrica do DAEE/SAISP nas Bacias PCJ

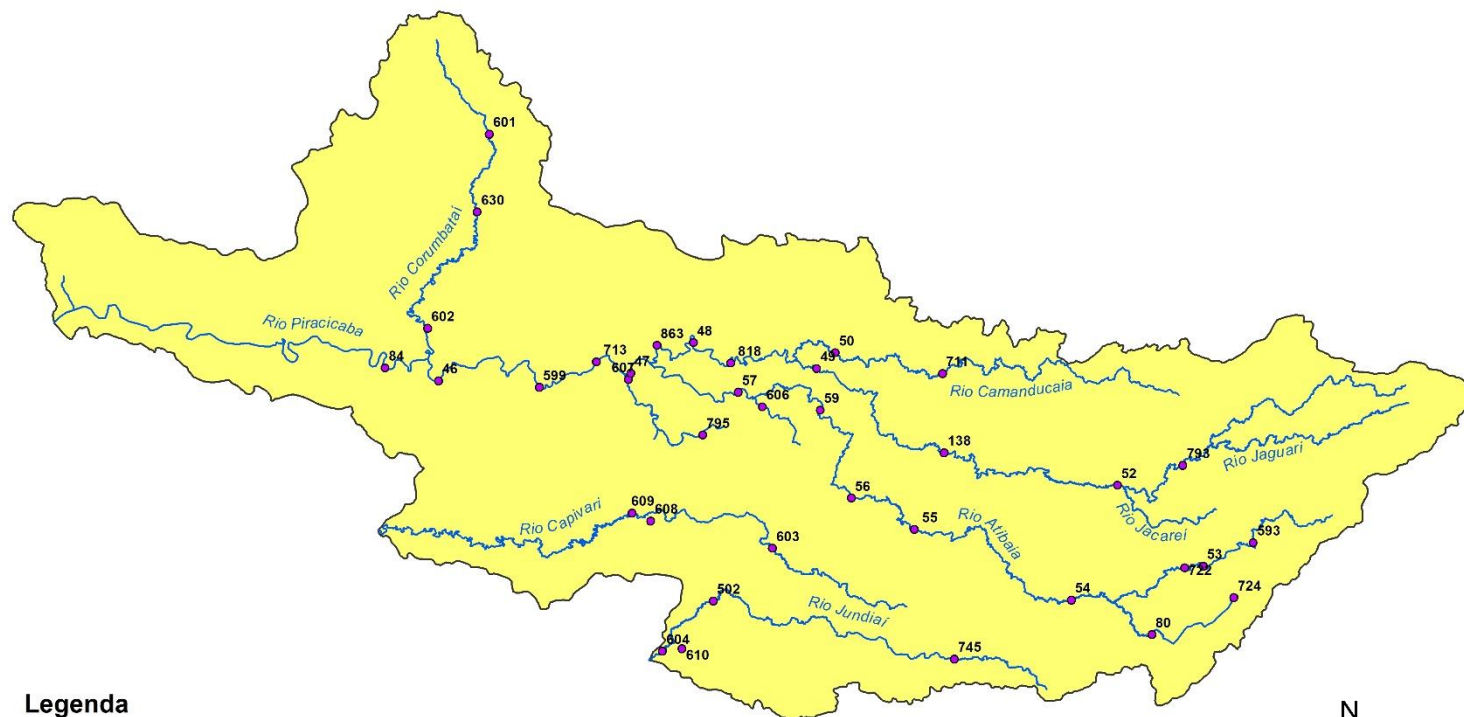

#### Legenda

- Postos Telemétricos DAEE/SAISP
- ~ Hidrografia
- Limite das Bacias PCJ



0 10 20 30 km



# SALA DE SITUAÇÃO PCJ



REDE TELEMÉTRICA DAEE / SP						
Nomenclatura no mapa	Posto de medição	Código Posto	Cotas de Alerta			
			Atenção	Alerta	Emergência	Extravasamento
PS2	Rio Cachoeira Piracaia	3E-112T	3,50	5,299	7,099	8,90
PS3	Rio Cachoeira Captação Piracaia / Piracaia	3E-116T	1,81	2,209	2,609	3,009
PS4	Rio Atibainha em Nazaré Paulista	3E-089T	1,80	2,20	2,509	2,799
PS5	Rio Atibaia em Atibaia / Atibaia	3E-063T	2,399	2,61	2,799	3,01
PS6	Rio Atibaia no Bairro da Ponte / Itatiba	3D-006T	5,099	5,51	5,91	6,31
PS7	Rio Atibaia Captação Valinhos / Valinhos	3D-007T	3,399	3,71	3,899	4,309
PS8	Rio Atibaia em Desembargador Furtado / Campinas	3D-003T	2,11	2,399	2,710	3,01
PS9	Rio Atibaia Acima de Paulínia / Paulínia	4D-009RT	2,799	3,11	3,399	3,71
PS11	Rio Jaguari em Guaripocaba / Bragança Paulista	3D-015T	3,81	4,21	4,61	5,01
PS12	Rio Jaguari em Buenópolis / Morungaba	3D-009T	2,61	2,91	3,21	3,51
PS13	Rio Jaguari em Jaguariúna / Jaguariúna	3D-008T	2,21	2,51	2,81	3,11
PS14	Rio Camanducaia em Dal Bo/ Jaguariúna	3D-001T	3,11	3,61	4,11	4,61
PS16	Rio Jaguari em Usina Ester / Cosmópolis	4D-001T	9,0	10,0	11,0	12,0
PS19	Ribeirão Quilombo ETE DAE Americana	-	527,309	527,909	528,509	529,110
PS20	Rio Piracicaba em Salta Bárbara D'Oeste / Santa Bárbara D'Oeste	-	493,610	494,199	495,199	496,01
PS21	Rio Piracicaba em Piracicaba / Piracicaba	4D-015T	3,20	3,70	4,20	4,70
PS22	Rio Corumbataí em Rio Claro	-	558,299	558,60	558,899	559,25
PS23	Rio Corumbataí em Batovi / Rio Claro	D4-131T	534,510	535,010	535,510	536,01
PS24	Rio Corumbataí- Captação SEMAE Piracicaba	-	3,399	4,099	4,799	5,50
PS25	Rio Piracicaba em Artemis	4D-007T	3,01	3,51	4,01	4,51
PS26	Rio Capivari em Campinas	-	2,81	3,21	3,61	4,01
PS27	Rio Capivari Sabesp Monte Mor	-	529,009	529,509	530,009	530,509
PS28	Rio Jundiá em Campo Limpo Paulista	-	2,540	2,939	3,339	3,740
PS29	Rio Jundiá - Itaicí / Indaiatuba	4E-017T	554,009	554,509	555,009	555,51

Cota com referência ao nível do mar (cota ortométrica)





# SALA DE SITUAÇÃO PCJ



## REDE TELEMÉTRICA DAEE/SP

Nomeclatura no mapa	Posto de medição   local	Código do Posto	03/04/2023											
			Vazão Média do Mês Atual		Vazão do rio	Nível do rio	Vazão Média Histórica de Abril		Vazão 7h/Vazão média		Vazão	Relação	Nível (Flu)	
			(m³/s)	(m³/s)	(m)	(m³/s)	%	(m³/s)	%	(m)	%	(m)	%	
593	Rio Cachoeira Piracaia	3E-122T	1,75	1,75	0,77	4,44	60,67 % Abaixo	3,82	54,32 % Abaixo	0,83	7,35 % Abaixo	1,08	28,65 % Abaixo	
53	Rio Cachoeira Captação Piracaia	3E-116T	*	*	1,34	1,19	*	*	*	1,67	19,54 % Abaixo	1,92	30,23 % Abaixo	
80	Rio Atibaia Mascate   Nazaré Paulista	3E-089T	1,04	1,00	1,52	1,68	40,36 % Abaixo	1,89	47,04 % Abaixo	1,26	20,83 % Acima	2,00	23,72 % Abaixo	
54	Rio Atibaia Atibaia	3E-063T	5,80	5,51	1,80	7,80	29,32 % Abaixo	7,43	25,78 % Abaixo	1,88	3,91 % Abaixo	2,03	11,06 % Abaixo	
55	Rio Atibaia Bairro da Ponte   Itatiba	3D-006T	16,65	15,62	4,53	20,19	22,62 % Abaixo	10,22	52,81 % Acima	4,35	4,23 % Acima	4,19	8,16 % Acima	
56	Rio Atibaia Captação Valinhos	3D-007T	17,31	15,63	1,09	18,57	15,82 % Abaixo	11,81	32,4 % Acima	1,15	5,48 % Abaixo	0,95	14,36 % Acima	
59	Rio Atibaia Desemb. Furtado   Campinas	3D-003T	18,47	16,36	0,86	23,67	30,91 % Abaixo	9,78	67,18 % Acima	0,99	13,27 % Abaixo	0,66	29,94 % Acima	
57	Rio Atibaia Acima de Paulínia	4D-009RT	21,73	18,67	2,15	26,15	28,62 % Abaixo	12,31	51,64 % Acima	2,14	0,35 % Acima	1,99	7,95 % Acima	
52	Rio Jaguari Guaripocaba   Bragança Paul.	3D-015T	2,01	1,87	1,07	7,25	74,28 % Abaixo	1,33	40,44 % Acima	1,06	1,43 % Acima	0,96	12,46 % Acima	
138	Rio Jaguari Buenópolis   Morungaba	3D-009T	12,92	10,86	1,60	16,62	34,63 % Abaixo	5,73	89,66 % Acima	1,09	47,43 % Acima	1,32	21,24 % Acima	
49	Rio Jaguari Jaguariúna	3D-008T	14,20	12,60	1,60	12,42	1,45 % Acima	5,61	124,48 % Acima	0,96	66,68 % Acima	1,26	27,24 % Acima	
50	Rio Camanducaia Dal Bo   Jaguariúna	3D-001T	23,55	17,88	1,17	15,07	18,65 % Acima	5,19	244,45 % Acima	0,80	47,03 % Acima	0,43	175,59 % Acima	
48	Rio Jaguari Usina Ester   Cosmópolis	4D-001T	47,60	41,84	1,64	37,49	11,59 % Acima	12,92	223,7 % Acima	1,31	25,23 % Acima	0,75	119,97 % Acima	
607	Rib. Quilombo ETE DAE   Americana	-	23,51	23,32	525,69	8,61	170,8 % Acima	21,39	9,02 % Acima	524,53	0,22 % Acima	525,56	0,02 % Acima	
599	Rio Piracicaba Santa Bárbara D'Oeste	-	78,69	74,97	491,98	51,65	45,15 % Acima	38,81	93,18 % Acima	492,33	0,07 % Abaixo	491,53	0,09 % Acima	
46	Rio Piracicaba Piracicaba	4D-015T	100,54	99,88	1,96	103,39	3,4 % Abaixo	49,12	103,35 % Acima	1,88	4,72 % Acima	1,43	37,73 % Acima	
601	Rio Corumbataí Rio Claro	-	4,80	4,35	557,94	3,90	11,49 % Acima	2,98	46,14 % Acima	557,87	0,01 % Acima	557,70	0,04 % Acima	
630	Rio Corumbataí Novo Batovi   Rio Claro	4D-042T	6,16	5,48	532,52	5,45	0,66 % Acima	4,02	36,53 % Acima	532,25	0,05 % Acima	532,26	0,05 % Acima	
602	Rio Corumbataí Captação SEMAE   Piracicaba	-	20,05	17,72	1,25	14,90	18,91 % Acima	10,62	66,91 % Acima	1,17	7,16 % Acima	1,05	19,22 % Acima	
84	Rio Piracicaba Artemis   Piracicaba	4D-007T	118,79	115,18	1,47	124,90	7,78 % Abaixo	56,91	102,37 % Acima	1,44	2,01 % Acima	0,88	66,67 % Acima	
603	Rio Capivari Reforma Agrária   Campinas	-	1,78	1,52	1,75	1,78	15,03 % Abaixo	1,03	47,9 % Acima	1,69	3,96 % Acima	1,60	9,62 % Acima	
609	Rio Capivari Sabesp   Monte Mor	-	9,06	8,22	527,42	6,34	29,63 % Acima	4,36	88,36 % Acima	527,19	0,04 % Acima	527,03	0,07 % Acima	
745	Rio Jundiá Campo Limpo Paulista	-	1,44	1,19	1,41	*	*	0,71	66,67 % Acima	*	*	1,32	6,73 % Acima	
502	Rio Jundiá Itaici   Indaiatuba	4E-017	10,22	8,44	553,70	9,17	7,97 % Abaixo	5,11	65,08 % Acima	553,66	0,01 % Acima	553,55	0,03 % Acima	
604	Rio Jundiá Salto	-	14,74	11,43	1,18	8,66	31,96 % Acima	5,51	107,65 % Acima	1,44	18,16 % Abaixo	0,96	23,3 % Acima	
608	Rio Capivari Mirim Monte Mor	-	1,96	1,79	1,14	*	*	0,11	1465,79 % Acima	*	*	0,50	126,64 % Acima	

OBS1: Tendo em vista que os postos 745 e 608 são recentes, as médias históricas não estão disponíveis.  
 OBS2: Os postos 607, 599, 601, 630, 609 e 502 possuem cota com referência ao nível do mar (cota ortométrica).

Legenda: **Normal** **Atenção** **Alerta** **Emergência** **Extravasamento**  
 Fonte: SAISP



## SALA DE SITUAÇÃO PCJ



### Situação das chuvas

Imagem Composta dos Radares de Bauru e de Presidente Prudente - 03/04/2023 10:00

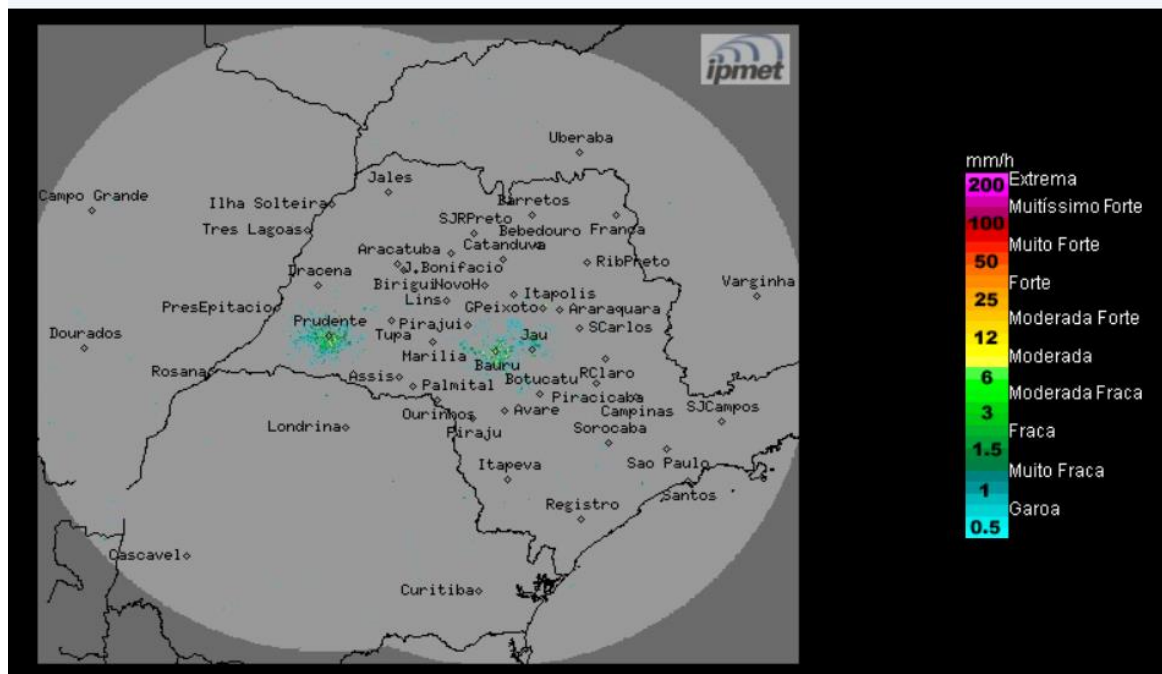

Faixa litorânea: céu parcialmente nublado a nublado, com chuvas fracas e chuviscos isolados. Demais regiões: céu claro a poucas nuvens, sem chuva. Ventos de sudeste, fracos a moderados.

**Segunda-feira (03/04):** Sistema de alta pressão deixa o Tempo estável no estado de São Paulo, com predomínio de sol e poucas nuvens. Temperaturas estáveis.

**Terça-feira (04/04) e quarta-feira (05/04):** O Tempo se mantém estável no período da manhã na maior parte do estado de São Paulo. A partir da tarde, áreas de instabilidade se formam em algumas regiões do estado, provocando chuvas isoladas especialmente na faixa norte do estado. Temperaturas em elevação.

**Quinta-feira (06/04) e Sexta-feira (07/04):** Sistema de baixa pressão associado a uma frente fria no oceano, atua sobre o estado de São Paulo mantendo o Tempo instável, com muita nebulosidade e com chuvas e trovoadas em áreas isoladas. Temperaturas em ligeiro declínio

**METEOROLOGISTA:** Zildene Pedrosa de Oliveira Emídio  
IPMet/UNESP

Fonte: IPMET/UNESP

*\* Outras informações como previsão do tempo, meteogramas, gráficos de vazão e nível, podem ser encontrados no site da Sala de Situação PCJ.*