

05/07/2023

# Boletim Diário da Sala de Situação PCJ





**SALA DE SITUAÇÃO PCJ**



## Dados Pluviométricos das Bacias PCJ

**CHUVA ACUMULADA EM 24 HORAS NAS BACIAS PCJ**

04/07/2023 às 7h00min até 05/07/2023 às 7h00min

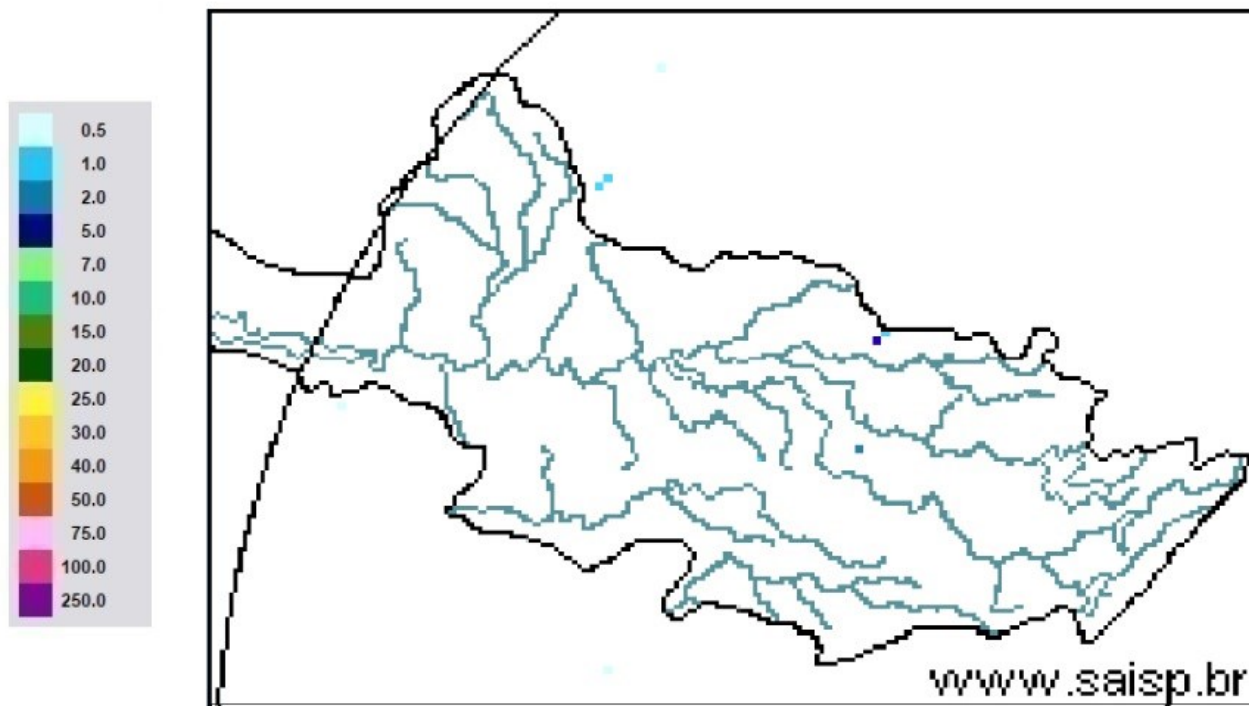

**SAISP**  
Sistema de Alertas a  
Inundações de São Paulo

**CTH** | Centro Tecnológico de  
Hidráulica e Recursos  
Hídricos



Fonte: SAISP



## SALA DE SITUAÇÃO PCJ



### Localização dos Postos da Rede Telemétrica do DAEE/SAISP nas Bacias PCJ



#### Legenda

- Postos Telemétricos DAEE/SAISP
- Hidrografia
- Limite das Bacias PCJ



0 10 20 30 km



# SALA DE SITUAÇÃO PCJ



Rede telemétrica do SAISP

Nomenclatura no mapa	Postos	2023						Chuva acumulada das 7h de 04/07/2023 às 7h de 05/07/2023 (mm)	Chuva acumulada em Julho (até 05/07/2023 7h00min) (mm)	Chuva média mensal de Julho (mm)	Quantidade de chuva em relação à média (%)
		Janeiro	Fevereiro	Março	Abril	Maiο	Junho				
53	Rio Cachoeira Captação Piracaia	335,75	263,50	130,25	113,50	22,25	52,75	0,50	1,00	15,39	6,5%
80	Rio Atibaia Mascate   Nazaré Paulista	92,80	174,00	151,40	67,80	20,40	41,60	0,40	0,40	49,25	0,8%
54	Rio Atibaia Atibaia	167,60	148,80	85,80	121,40	17,20	56,80	0,00	0,00	27,63	*
55	Rio Atibaia Bairro da Ponte   Itatiba	238,00	160,00	163,00	118,25	20,25	58,00	0,00	0,00	22,25	*
56	Rio Atibaia Captação Valinhos	387,20	195,80	72,60	107,00	37,00	52,80	0,00	0,20	33,20	0,6%
59	Rio Atibaia Desemb. Furtado   Campinas	214,75	195,00	118,75	55,00	19,75	46,25	0,00	0,00	28,82	*
57	Rio Atibaia Acima de Paulínia	258,75	197,50	120,25	74,25	36,00	51,25	0,00	0,50	27,58	1,8%
52	Rio Jaguari Guaripocaba   Bragança Paul.	220,20	166,40	211,40	32,60	19,40	25,40	0,60	0,80	28,00	2,9%
138	Rio Jaguari Buenópolis   Morungaba	330,25	175,00	275,00	117,25	22,75	58,50	0,00	0,25	30,06	0,8%
49	Rio Jaguari Jaguariúna	232,80	217,20	99,80	77,00	28,20	40,20	0,00	0,00	18,83	*
50	Rio Camanducaia Dal Bo   Jaguariúna	218,20	193,40	48,80	*	29,60	61,20	0,00	0,00	22,37	*
48	Rio Jaguari Usina Ester   Cosmópolis	237,50	141,25	172,50	63,50	21,50	15,00	0,00	0,25	12,98	1,9%
863	Rio Jaguari Captação Limeira   Limeira	311,60	131,60	138,00	59,40	14,20	42,20	0,00	0,40	*	*
713	Rio Piracicaba Aimaratá   Americana	252,60	130,80	123,40	85,80	15,20	52,40	0,00	0,00	*	*
607	Rib. Quilombo ETE DAE   Americana	263,00	118,60	154,00	82,00	13,80	45,20	0,00	0,00	16,08 <sup>1</sup>	*
599	Rio Piracicaba Santa Bárbara D'Oeste	360,25	208,25	240,25	111,25	24,00	76,75	0,25	0,75	13,38 <sup>1</sup>	5,6%
46	Rio Piracicaba Piracicaba	315,75	176,75	140,50	110,50	19,50	56,25	0,00	0,00	23,73	*
601	Rio Corumbataí Rio Claro	182,25	128,25	217,25	156,00	45,50	89,75	0,25	0,50	10,60 <sup>1</sup>	4,7%
630	Rio Corumbataí Novo Batovi   Rio Claro	319,00	221,20	216,60	120,40	47,00	69,20	0,00	0,00	17,55	*
602	Rio Corumbataí Captação SEMAE   Piracicaba	393,25	258,25	121,75	114,25	37,00	61,50	0,00	0,25	14,03 <sup>1</sup>	1,8%
84	Rio Piracicaba Artemis   Piracicaba	252,00	195,40	209,80	93,60	23,00	50,60	0,00	0,00	15,56	*
603	Rio Capivari Reforma Agrária   Campinas	214,75	304,50	171,50	85,75	21,50	53,50	0,25	0,25	24,36 <sup>1</sup>	1,0%
609	Rio Capivari Sabesp   Monte Mor	257,00	196,25	151,00	96,25	15,00	56,25	0,25	0,75	21,76 <sup>1</sup>	3,5%
502	Rio Jundiá Itaicí   Indaiatuba	238,40	212,00	126,40	86,80	18,20	45,60	0,20	0,40	32,72	1,2%
604	Rio Jundiá Salto	229,75	225,50	154,00	119,00	10,25	51,00	0,00	0,00	29,11 <sup>1</sup>	*

As informações apresentadas nesta tabela foram obtidas de uma fonte de dados bruto

<sup>1</sup> Postos com série histórica menor que 5 anos

Fonte: SAISP



## SALA DE SITUAÇÃO PCJ



### DADOS FLUVIOMÉTRICOS

#### Localização dos Postos da Rede Telemétrica do DAEE/SAISP nas Bacias PCJ



#### Legenda

- Postos Telemétricos DAEE/SAISP
- ~ Hidrografia
- Limite das Bacias PCJ



0 10 20 30 km



# SALA DE SITUAÇÃO PCJ



REDE TELEMÉTRICA DAEE / SP						
Nomenclatura no mapa	Posto de medição	Código Posto	Cotas de Alerta			
			Atenção	Alerta	Emergência	Extravasamento
PS2	Rio Cachoeira Piracaia	3E-112T	3,50	5,299	7,099	8,90
PS3	Rio Cachoeira Captação Piracaia / Piracaia	3E-116T	1,81	2,209	2,609	3,009
PS4	Rio Atibainha em Nazaré Paulista	3E-089T	1,80	2,20	2,509	2,799
PS5	Rio Atibaia em Atibaia / Atibaia	3E-063T	2,399	2,61	2,799	3,01
PS6	Rio Atibaia no Bairro da Ponte / Itatiba	3D-006T	5,099	5,51	5,91	6,31
PS7	Rio Atibaia Captação Valinhos / Valinhos	3D-007T	3,399	3,71	3,899	4,309
PS8	Rio Atibaia em Desembargador Furtado / Campinas	3D-003T	2,11	2,399	2,710	3,01
PS9	Rio Atibaia Acima de Paulínia / Paulínia	4D-009RT	2,799	3,11	3,399	3,71
PS11	Rio Jaguari em Guaripocaba / Bragança Paulista	3D-015T	3,81	4,21	4,61	5,01
PS12	Rio Jaguari em Buenópolis / Morungaba	3D-009T	2,61	2,91	3,21	3,51
PS13	Rio Jaguari em Jaguariúna / Jaguariúna	3D-008T	2,21	2,51	2,81	3,11
PS14	Rio Camanducaia em Dal Bo/ Jaguariúna	3D-001T	3,11	3,61	4,11	4,61
PS16	Rio Jaguari em Usina Ester / Cosmópolis	4D-001T	9,0	10,0	11,0	12,0
PS19	Ribeirão Quilombo ETE DAE Americana	-	527,309	527,909	528,509	529,110
PS20	Rio Piracicaba em Salta Bárbara D'Oeste / Santa Bárbara D'Oeste	-	493,610	494,199	495,199	496,01
PS21	Rio Piracicaba em Piracicaba / Piracicaba	4D-015T	3,20	3,70	4,20	4,70
PS22	Rio Corumbataí em Rio Claro	-	558,299	558,60	558,899	559,25
PS23	Rio Corumbataí em Batovi / Rio Claro	D4-131T	534,510	535,010	535,510	536,01
PS24	Rio Corumbataí- Captação SEMAE Piracicaba	-	3,399	4,099	4,799	5,50
PS25	Rio Piracicaba em Artemis	4D-007T	3,01	3,51	4,01	4,51
PS26	Rio Capivari em Campinas	-	2,81	3,21	3,61	4,01
PS27	Rio Capivari Sabesp Monte Mor	-	529,009	529,509	530,009	530,509
PS28	Rio Jundiá em Campo Limpo Paulista	-	2,540	2,939	3,339	3,740
PS29	Rio Jundiá - Itaici / Indaiatuba	4E-017T	554,009	554,509	555,009	555,51

Cota com referência ao nível do mar (cota ortométrica)



# SALA DE SITUAÇÃO PCJ



## REDE TELEMÉTRICA DAEE/SP

Nomeclatura no mapa	Posto de medição   local	Código do Posto	05/07/2023											
			Vazão Média do Mês Atual		Vazão do rio 05/07/2023 07h		Nível do rio 05/07/2023 07h		Vazão (Q)			Nível (Flu)		
			(m³/s)	(m³/s)	(m)	(m)	Vazão Média Histórica de Julho (m³/s)	Vazão 7h/Vazão média (%)	Vazão 05/07/2022 07h (m³/s)	Relação Q (05/07/23) 7h / Q (05/07/22) 7h (%)	Nível Médio Histórico de Julho (m)	Nível 7h/ Nível médio (%)	Nível 05/07/2022 07h (m)	Relação Flu (05/07/23) 7h / Flu (05/07/22) 7h (%)
593	Rio Cachoeira Piracaia	3E-122T	3,58	3,51	0,73	2,71	29,52 % Acima	3,51	0 % Acima	0,66	11,18 % Acima	0,73	0 % Acima	
53	Rio Cachoeira Captação Piracaia	3E-116T	*	*	2,33	1,74	*	*	*	1,86	25,34 % Acima	2,33	0 % Acima	
80	Rio Atibainha Mascate   Nazaré Paulista	3E-089T	1,53	1,52	1,79	1,99	23,72 % Abaixo	1,52	0 % Acima	1,36	31,4 % Acima	1,79	0 % Acima	
54	Rio Atibaia Atibaia	3E-063T	8,24	7,92	2,08	7,17	10,5 % Acima	7,92	0 % Acima	1,81	15,19 % Acima	2,08	0 % Acima	
55	Rio Atibaia Bairro da Ponte   Itatiba	3D-006T	11,49	11,17	4,38	15,23	26,67 % Abaixo	11,17	0 % Acima	4,11	6,69 % Acima	4,38	0 % Acima	
56	Rio Atibaia Captação Valinhos	3D-007T	12,90	12,65	0,99	13,35	5,23 % Abaixo	12,65	0 % Acima	0,99	0,36 % Abaixo	0,99	0 % Acima	
59	Rio Atibaia Desemb. Furtado   Campinas	3D-003T	11,91	11,91	0,74	17,94	33,63 % Abaixo	11,91	0 % Acima	0,83	11,11 % Abaixo	0,74	0 % Acima	
57	Rio Atibaia Acima de Paulínia	4D-009RT	13,28	12,51	2,03	17,70	29,35 % Abaixo	12,51	0 % Acima	2,00	1,03 % Acima	2,03	0 % Acima	
52	Rio Jaguari Guaripocaba   Bragança Paul.	3D-015T	1,80	1,75	0,95	5,04	65,28 % Abaixo	1,75	0 % Acima	0,97	2,23 % Abaixo	0,95	0 % Acima	
138	Rio Jaguari Buenópolis   Morungaba	3D-009T	5,45	5,10	1,29	10,64	52,12 % Abaixo	5,10	0 % Acima	0,89	44,05 % Acima	1,29	0 % Acima	
49	Rio Jaguari Jaguariúna	3D-008T	5,68	5,56	1,26	7,51	25,97 % Abaixo	5,56	0 % Acima	0,78	61,21 % Acima	1,26	0 % Acima	
50	Rio Camanducaia Dal Bo   Jaguariúna	3D-001T	5,53	5,26	0,43	8,17	35,55 % Abaixo	5,26	0 % Acima	0,50	14,14 % Abaixo	0,43	0 % Acima	
48	Rio Jaguari Usina Ester   Cosmópolis	4D-001T	18,82	18,35	0,94	20,74	11,53 % Abaixo	18,35	0 % Acima	0,87	8,03 % Acima	0,94	0 % Acima	
607	Rib. Quilombo ETE DAE   Americana	-	21,59	21,67	525,58	6,95	211,84 % Acima	21,67	0 % Acima	524,35	0,23 % Acima	525,58	0 % Acima	
599	Rio Piracicaba Santa Bárbara D'Oeste	-	35,74	35,60	491,48	29,77	19,56 % Acima	35,60	0 % Acima	491,66	0,04 % Abaixo	491,48	0 % Acima	
46	Rio Piracicaba Piracicaba	4D-015T	45,66	44,83	1,38	60,74	26,2 % Abaixo	44,83	0 % Acima	1,47	6,6 % Abaixo	1,38	0 % Acima	
601	Rio Corumbataí Rio Claro	-	3,51	3,41	557,78	2,72	25,17 % Acima	3,41	0 % Acima	557,67	0,02 % Acima	557,78	0 % Acima	
630	Rio Corumbataí Novo Batovi   Rio Claro	4D-042T	3,78	3,61	532,34	3,52	2,54 % Acima	3,61	0 % Acima	532,06	0,05 % Acima	532,34	0 % Acima	
602	Rio Corumbataí Captação SEMAE   Piracicaba	-	11,28	11,48	1,08	6,45	77,93 % Acima	11,48	0 % Acima	0,92	17,2 % Acima	1,08	0 % Acima	
84	Rio Piracicaba Artemis   Piracicaba	4D-007T	53,95	52,06	0,82	73,38	29,05 % Abaixo	52,06	0 % Acima	0,99	16,39 % Abaixo	0,82	0 % Acima	
603	Rio Capivari Reforma Agrária   Campinas	-	1,12	1,12	1,57	1,17	4,13 % Abaixo	1,12	0 % Acima	1,57	0 % Abaixo	1,57	0 % Acima	
609	Rio Capivari Sabesp   Monte Mor	-	4,73	5,05	527,11	3,89	29,85 % Acima	5,05	0 % Acima	526,98	0,02 % Acima	527,11	0 % Acima	
745	Rio Jundiá Campo Limpo Paulista	-	0,91	0,87	1,35	*	*	0,87	0 % Acima	*	*	1,35	0 % Acima	
502	Rio Jundiá Itaici   Indaiatuba	4E-017	5,99	5,95	553,59	6,91	13,97 % Abaixo	5,95	0 % Acima	553,58	0 % Acima	553,59	0 % Acima	
604	Rio Jundiá Salto	-	6,71	6,15	0,99	5,80	6,01 % Acima	6,15	0 % Acima	1,34	26,6 % Abaixo	0,99	0 % Acima	
608	Rio Capivari Mirim Monte Mor	-	0,50	0,44	0,68	*	*	0,44	0 % Acima	*	*	0,68	0 % Acima	

OBS1: Tendo em vista que os postos 745 e 608 são recentes, as médias históricas não estão disponíveis.

OBS2: Os postos 607, 599, 601, 630, 609 e 502 possuem cota com referência ao nível do mar (cota ortométrica).

Legenda: Normal Atensão Alerta Emergência Extravasamento

Fonte: SAISP



## SALA DE SITUAÇÃO PCJ



### Situação das chuvas

Imagem Composta dos Radares de Bauru e de Presidente Prudente - 05/07/2023 11:00

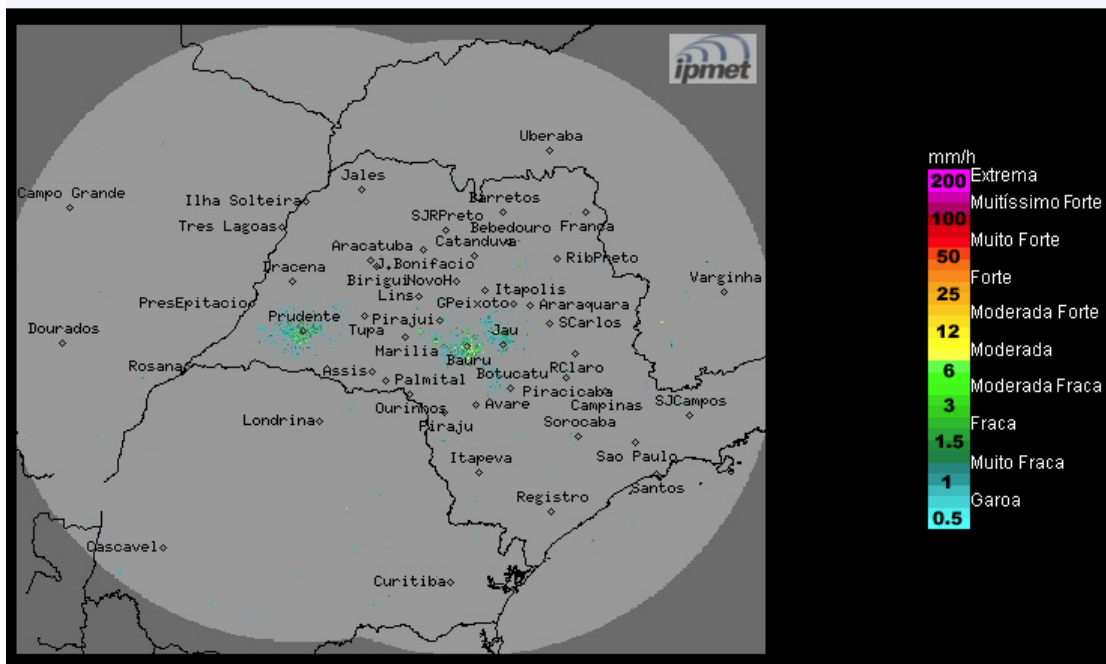

Céu com poucas nuvens, sem chuva. Ventos de leste/nordeste, fracos a moderados.

**Quarta-feira (05/07) a Sexta-feira (07/07):** Massa de ar mais seco atua sobre o estado de São Paulo, mantendo o Tempo estável, com céu claro a poucas nuvens. Não há previsão de chuva para o estado de São Paulo. Temperaturas seguem baixas entre a noite e o início da manhã.

**METEOROLOGISTA: Rita de Cássia César Moreira de Cerqueira  
IPMet/UNESP**

Fonte: IPMET/UNESP

*\* Outras informações como previsão do tempo, meteogramas, gráficos de vazão e nível, podem ser encontrados no site da Sala de Situação PCJ.*