

25/10/2023

## Boletim Diário da Sala de Situação PCJ





## SALA DE SITUAÇÃO PCJ



### Localização dos Postos da Rede Telemétrica do DAEE/SAISP nas Bacias PCJ

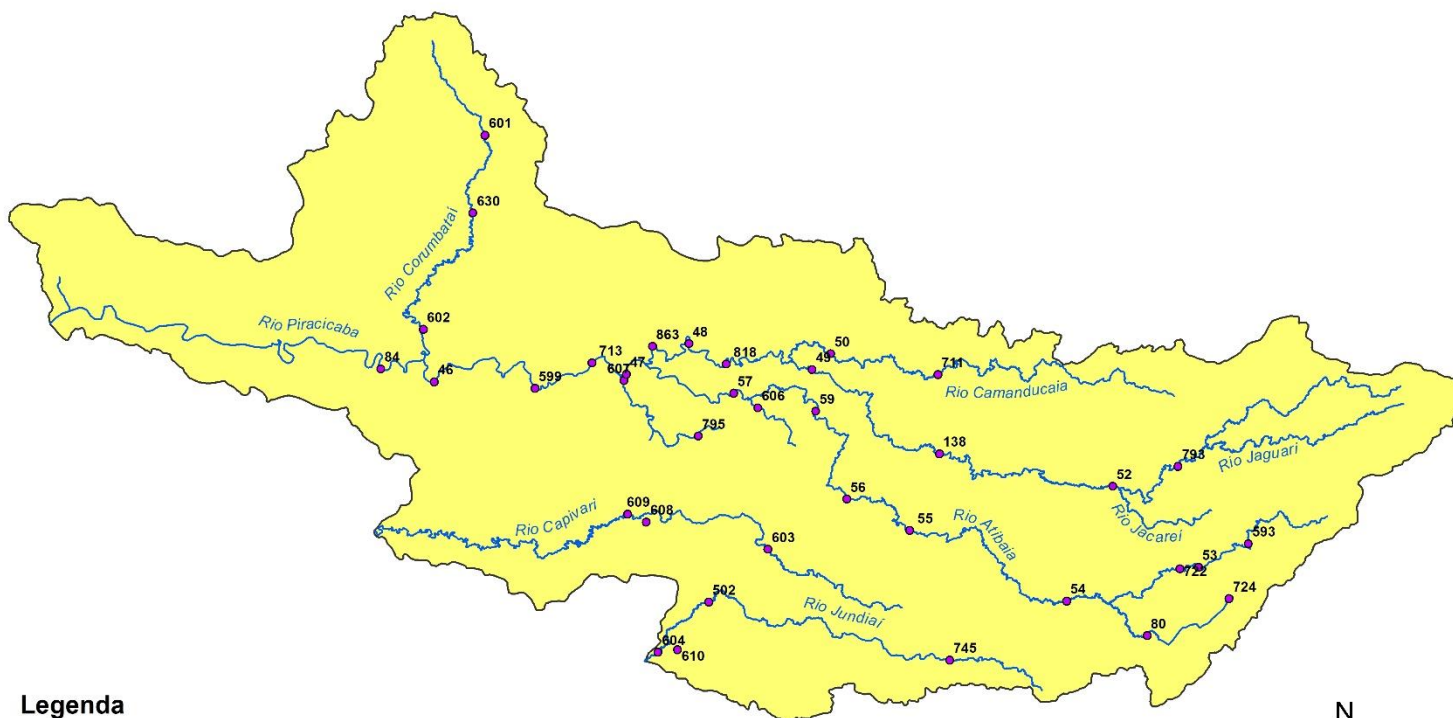

#### Legenda

- Postos Telemétricos DAEE/SAISP
- ~ Hidrografia
- Limite das Bacias PCJ



0 10 20 30 km



# SALA DE SITUAÇÃO PCJ



Rede telemétrica do SAISP

Nomenclatura no mapa	Postos	2023									Chuva acumulada das 7h de 24/10/2023 às 7h de 25/10/2023 (mm)	Chuva acumulada em Outubro (até 25/10/2023 7h00min) (mm)	Chuva média mensal de Outubro (mm)	Quantidade de chuva em relação à média (%)
		Janeiro	Fevereiro	Março	Abril	Maio	Junho	Julho	Agosto	Setembro				
53	Rio Cachoeira Captação Piracaba	335,75	263,50	130,25	113,50	22,25	52,75	6,25	29,50	62,00	1,00	278,75	120,57	231,2%
80	Rio Atibaína Mascate   Nazaré Paulista	92,80	174,00	151,40	67,80	20,40	41,60	4,40	23,00	70,20	0,00	176,20	118,35	148,9%
54	Rio Atibaia Atibaia	167,60	148,80	85,80	121,40	17,20	56,80	9,00	26,80	106,20	0,00	239,20	97,97	244,2%
55	Rio Atibaia Bairro da Ponte   Itatiba	238,00	160,00	163,00	118,25	20,25	58,00	6,00	23,25	70,00	1,00	195,25	89,46	218,3%
56	Rio Atibaia Captação Valinhos	387,20	195,80	72,60	107,00	37,00	52,80	9,60	21,20	68,20	0,00	201,40	98,73	204,0%
59	Rio Atibaia Desemb. Furtado   Campinas	214,75	195,00	118,75	55,00	19,75	46,25	7,50	21,50	107,75	6,25	116,50	71,20	163,6%
57	Rio Atibaia Acima de Paulínia	258,75	197,50	120,25	74,25	36,00	51,25	6,00	27,00	105,00	2,25	172,50	74,73	230,8%
52	Rio Jaguari Guarijocaba   Bragança Paul.	220,20	166,40	211,40	32,60	19,40	25,40	5,60	21,00	62,60	22,80	230,60	78,85	292,5%
138	Rio Jaguari Buenópolis   Morungaba	330,25	175,00	275,00	117,25	22,75	58,50	6,75	20,75	65,75	31,00	206,50	88,60	233,1%
49	Rio Jaguari Jaguariúna	232,80	217,20	99,80	77,00	28,20	40,20	1,40	36,20	117,80	8,80	181,60	82,18	221,0%
50	Rio Camanducaia Dal Bo   Jaguariúna	218,20	193,40	48,80	*	29,60	61,20	4,60	23,40	68,80	30,00	179,80	97,52	184,4%
48	Rio Jaguari Usina Ester   Cosmópolis	237,50	141,25	172,50	63,50	21,50	15,00	17,50	56,25	34,25	0,50	163,25	87,90	185,7%
863	Rio Jaguari Captação Limeira   Limeira	311,60	131,60	138,00	59,40	14,20	42,20	13,20	31,60	49,00	4,80	128,40	*	*
713	Rio Piracicaba Amaratá   Americana	252,60	130,80	123,40	85,80	15,20	52,40	12,60	35,20	58,20	31,40	246,20	*	*
607	Rib. Quilombo ETE DAE   Americana	263,00	118,60	154,00	82,00	13,80	45,20	6,80	32,60	66,60	16,80	202,00	84,45 <sup>1</sup>	239,3%
599	Rio Piracicaba Santa Bárbara D'Oeste	360,25	208,25	240,25	111,25	24,00	76,75	16,75	25,50	57,75	33,75	246,75	163,90 <sup>1</sup>	151,4%
46	Rio Piracicaba Piracicaba	315,75	176,75	140,50	110,50	19,50	56,25	18,25	23,50	40,00	0,00	165,25	89,30	185,1%
601	Rio Corumbataí Rio Claro	182,25	128,25	217,25	156,00	45,50	89,75	2,75	12,50	32,00	0,00	167,25	130,61 <sup>1</sup>	128,1%
630	Rio Corumbataí Novo Batovi   Rio Claro	319,00	221,20	216,60	120,40	47,00	69,20	7,40	12,60	45,40	6,40	144,80	111,08	130,5%
602	Rio Corumbataí Captação SEMAE   Piracicaba	393,25	258,25	121,75	114,25	37,00	61,50	16,50	28,75	28,50	0,00	162,75	89,33 <sup>1</sup>	182,2%
84	Rio Piracicaba Artemis   Piracicaba	252,00	195,40	209,80	93,60	23,00	50,60	16,80	20,60	32,20	0,00	145,40	103,18	140,9%
603	Rio Capivari Reforma Agrária   Campinas	214,75	304,50	171,50	85,75	21,50	53,50	7,25	17,50	104,50	0,00	237,75	85,16 <sup>1</sup>	279,4%
609	Rio Capivari Sabesp   Monte Mor	257,00	196,25	151,00	96,25	15,00	56,25	12,00	18,00	83,75	0,00	221,75	83,41 <sup>1</sup>	265,9%
502	Rio Jundiá Itaici   Indaiatuba	238,40	212,00	126,40	86,80	18,20	45,60	8,40	15,20	71,40	0,00	240,20	80,04	300,1%
604	Rio Jundiá Salto	229,75	225,50	154,00	119,00	10,25	51,00	10,00	20,25	67,00	0,00	215,50	90,32 <sup>1</sup>	238,6%

As informações apresentadas nesta tabela foram obtidas de uma fonte de dados bruto

<sup>1</sup> Postos com série histórica menor que 5 anos

Fonte: SAISP



## SALA DE SITUAÇÃO PCJ



### DADOS FLUVIOMÉTRICOS

#### Localização dos Postos da Rede Telemétrica do DAEE/SAISP nas Bacias PCJ

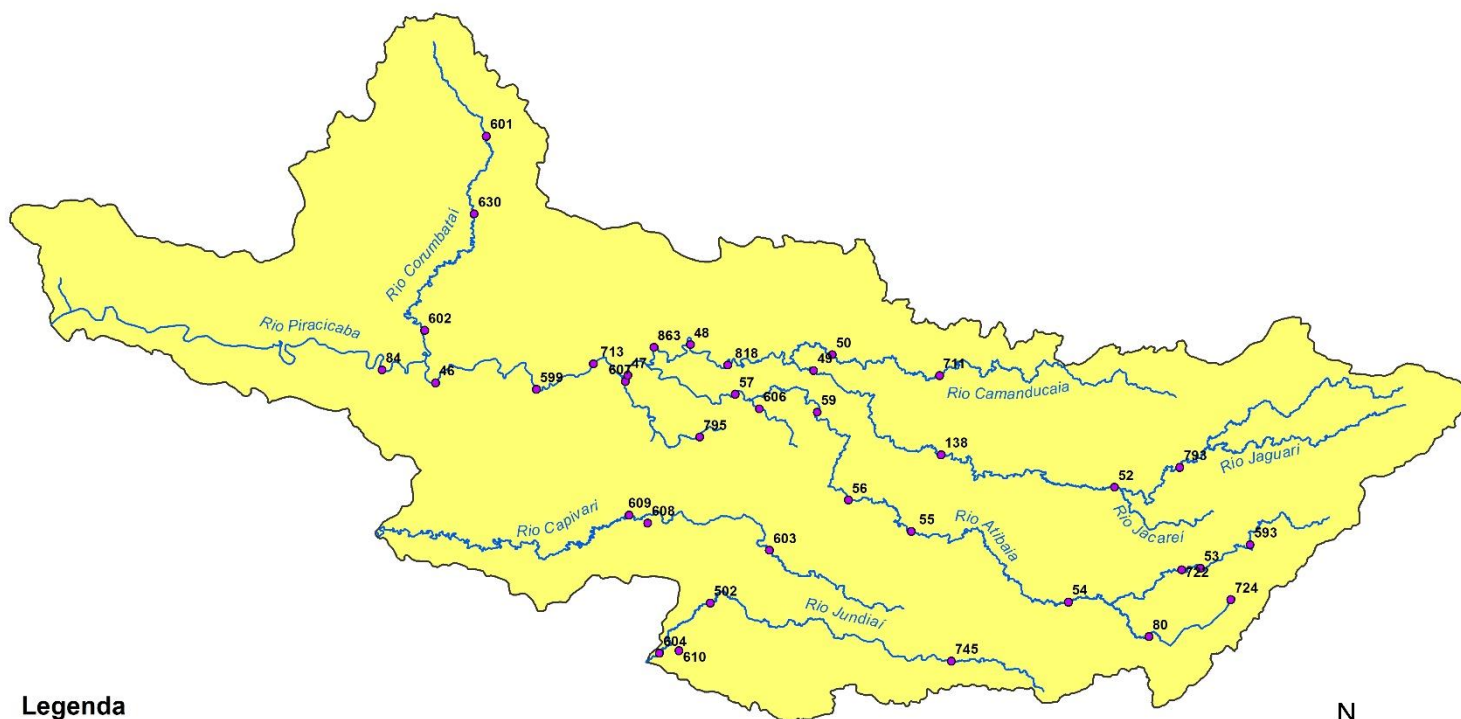

#### Legenda

- Postos Telemétricos DAEE/SAISP
- ~ Hidrografia
- Limite das Bacias PCJ



0 10 20 30 km



# SALA DE SITUAÇÃO PCJ



REDE TELEMÉTRICA DAEE / SP						
Nomenclatura no mapa	Posto de medição	Código Posto	Cotas de Alerta			
			Atenção	Alerta	Emergência	Extravasamento
PS2	Rio Cachoeira Piracaia	3E-112T	3,50	5,299	7,099	8,90
PS3	Rio Cachoeira Captação Piracaia / Piracaia	3E-116T	1,81	2,209	2,609	3,009
PS4	Rio Atibaia em Nazaré Paulista	3E-089T	1,80	2,20	2,509	2,799
PS5	Rio Atibaia em Atibaia / Atibaia	3E-063T	2,399	2,61	2,799	3,01
PS6	Rio Atibaia no Bairro da Ponte / Itatiba	3D-006T	5,099	5,51	5,91	6,31
PS7	Rio Atibaia Captação Valinhos / Valinhos	3D-007T	3,399	3,71	3,899	4,309
PS8	Rio Atibaia em Desembargador Furtado / Campinas	3D-003T	2,11	2,399	2,710	3,01
PS9	Rio Atibaia Acima de Paulínia / Paulínia	4D-009RT	2,799	3,11	3,399	3,71
PS11	Rio Jaguari em Guaripocaba / Bragança Paulista	3D-015T	3,81	4,21	4,61	5,01
PS12	Rio Jaguari em Buenópolis / Morungaba	3D-009T	2,61	2,91	3,21	3,51
PS13	Rio Jaguari em Jaguariúna / Jaguariúna	3D-008T	2,21	2,51	2,81	3,11
PS14	Rio Camanducaia em Dal Bo/ Jaguariúna	3D-001T	3,11	3,61	4,11	4,61
PS16	Rio Jaguari em Usina Ester / Cosmópolis	4D-001T	9,0	10,0	11,0	12,0
PS19	Ribeirão Quilombo ETE DAE Americana	-	527,309	527,909	528,509	529,110
PS20	Rio Piracicaba em Salta Bárbara D'Oeste / Santa Bárbara D'Oeste	-	493,610	494,199	495,199	496,01
PS21	Rio Piracicaba em Piracicaba / Piracicaba	4D-015T	3,20	3,70	4,20	4,70
PS22	Rio Corumbataí em Rio Claro	-	558,299	558,60	558,899	559,25
PS23	Rio Corumbataí em Batoví / Rio Claro	D4-131T	534,510	535,010	535,510	536,01
PS24	Rio Corumbataí- Captação SEMAE Piracicaba	-	3,399	4,099	4,799	5,50
PS25	Rio Piracicaba em Artemis	4D-007T	3,01	3,51	4,01	4,51
PS26	Rio Capivari em Campinas	-	2,81	3,21	3,61	4,01
PS27	Rio Capivari Sabesp Monte Mor	-	529,009	529,509	530,009	530,509
PS28	Rio Jundiá em Campo Limpo Paulista	-	2,540	2,939	3,339	3,740
PS29	Rio Jundiá - Itaici / Indaiatuba	4E-017T	554,009	554,509	555,009	555,51

Cota com referência ao nível do mar (cota ortométrica)



# SALA DE SITUAÇÃO PCJ



REDE TELEMÉTRICA DAEE/SP													
25/10/2023						Vazão (Q)				Nível (Flu)			
Nomeclatura no mapa	Posto de medição   local	Código do Posto	Vazão Média do Mês Atual	Vazão do rio 25/10/2023 07h	Nível do rio 25/10/2023 07h	Vazão Média Histórica de Outubro	Vazão 7h/Vazão média	Vazão 25/10/2022 07h	Relação Q (25/10/23) 7h / Q (25/10/22) 7h	Nível Médio Histórico de Outubro	Nível 7h/ Nível médio	Nível 25/10/2022 07h	Relação Flu (25/10/23) 7h / Flu (25/10/22) 7h
			(m³/s)	(m³/s)	(m)	(m³/s)	%	(m³/s)	%	(m)	%	(m)	%
593	Rio Cachoeira Piracaia	3E-122T	7,59	3,94	0,77	3,14	25,28 % Acima	2,67	47,34 % Acima	0,70	10,41 % Acima	0,63	22,15 % Acima
53	Rio Cachoeira Captação Piracaia	3E-116T	*	*	2,19	2,43	*	*	*	2,06	6,17 % Acima	2,26	3,23 % Abaixo
80	Rio Atibaia Mascate   Nazaré Paulista	3E-089T	1,88	3,21	2,21	2,41	33,02 % Acima	3,11	3,18 % Acima	1,53	43,89 % Acima	2,19	0,78 % Acima
54	Rio Atibaia Atibaia	3E-063T	14,74	7,49	2,03	8,36	10,39 % Abaixo	8,52	12,08 % Abaixo	1,92	5,71 % Acima	2,15	5,4 % Abaixo
55	Rio Atibaia Bairro da Ponte   Itatiba	3D-006T	31,22	12,26	4,45	17,39	29,48 % Abaixo	10,68	14,84 % Acima	4,22	5,54 % Acima	4,22	5,55 % Acima
56	Rio Atibaia Captação Valinhos	3D-007T	35,44	13,57	1,02	14,69	7,65 % Abaixo	10,90	24,53 % Acima	1,03	1,33 % Abaixo	0,92	10,65 % Acima
59	Rio Atibaia Desemb. Furtado   Campinas	3D-003T	39,89	15,34	0,83	20,16	23,92 % Abaixo	8,98	70,87 % Acima	0,90	7,94 % Abaixo	0,62	33,28 % Acima
57	Rio Atibaia Acima de Paulínia	4D-009RT	46,85	19,39	2,16	21,91	11,51 % Abaixo	11,44	69,54 % Acima	1,77	22,22 % Acima	1,96	10,1 % Acima
52	Rio Jaguari Guaripocaba   Bragança Paul.	3D-015T	3,39	2,40	1,10	8,55	71,88 % Abaixo	0,95	153,48 % Acima	1,18	6,6 % Abaixo	0,85	30,26 % Acima
138	Rio Jaguari Buenópolis   Morungaba	3D-009T	15,52	7,65	1,43	14,62	47,67 % Abaixo	4,42	73,26 % Acima	1,05	36,44 % Acima	1,24	15,58 % Acima
49	Rio Jaguari Jaguariúna	3D-008T	18,02	8,31	1,41	7,95	4,46 % Acima	5,38	54,51 % Acima	0,90	55,59 % Acima	1,25	12,85 % Acima
50	Rio Camanduia Dal Bo   Jaguariúna	3D-001T	22,19	11,80	0,84	8,93	32,18 % Acima	3,90	202,56 % Acima	0,51	63,57 % Acima	0,34	147,77 % Acima
48	Rio Jaguari Usina Ester   Cosmópolis	4D-001T	43,90	20,99	1,03	28,25	25,69 % Abaixo	9,69	116,58 % Acima	1,10	6,48 % Abaixo	0,62	67,97 % Acima
607	Rib. Quilombo ETE DAE   Americana	-	30,21	25,51	525,83	10,08	153,04 % Acima	20,52	24,32 % Acima	524,56	0,24 % Acima	525,50	0,06 % Acima
599	Rio Piracicaba Santa Bárbara D Oeste	-	129,46	50,74	491,68	34,69	46,25 % Acima	27,49	84,58 % Acima	491,36	0,07 % Acima	491,37	0,06 % Acima
46	Rio Piracicaba Piracicaba	4D-015T	132,22	87,32	1,84	68,89	26,75 % Acima	33,79	158,43 % Acima	1,54	19,48 % Acima	1,24	47,99 % Acima
601	Rio Corumbataí Rio Claro	-	3,58	2,18	557,54	2,72	19,96 % Abaixo	1,62	34,63 % Acima	557,65	0,02 % Abaixo	557,42	0,02 % Acima
630	Rio Corumbataí Novo Batovi   Rio Claro	4D-042T	4,68	2,08	532,18	4,15	49,87 % Abaixo	3,00	30,58 % Abaixo	532,09	0,02 % Acima	532,12	0,01 % Acima
602	Rio Corumbataí Captação SEMAE   Piracicaba	-	14,19	5,21	0,86	7,86	33,71 % Abaixo	2,65	96,6 % Acima	0,94	9,05 % Abaixo	0,68	26,96 % Acima
84	Rio Piracicaba Artemis   Piracicaba	4D-007T	148,52	83,56	1,16	82,52	1,25 % Acima	35,96	132,37 % Acima	1,16	0,16 % Acima	0,60	93,18 % Acima
603	Rio Capivari Reforma Agrária   Campinas	-	4,96	1,44	1,63	1,26	14,31 % Acima	0,63	128,14 % Acima	1,59	2,45 % Acima	1,49	9,76 % Acima
609	Rio Capivari Sabesp   Monte Mor	-	19,47	6,39	527,24	5,04	26,79 % Acima	2,91	119,48 % Acima	527,06	0,04 % Acima	526,86	0,07 % Acima
745	Rio Jundiá Campo Limpo Paulista	-	2,98	1,00	1,37	*	*	0,32	216,09 % Acima	*	*	1,21	14,02 % Acima
502	Rio Jundiá Itaipú   Indaiatuba	4E-017	14,02	3,06	553,44	8,01	61,74 % Abaixo	3,83	20,01 % Abaixo	553,60	0,03 % Abaixo	553,48	0,01 % Abaixo
604	Rio Jundiá Salto	-	23,54	8,33	1,07	15,33	45,68 % Abaixo	2,73	205,32 % Acima	1,39	22,52 % Abaixo	0,80	33,75 % Acima
608	Rio Capivari Mirim Monte Mor	-	3,42	0,92	0,86	*	*	0,04	2452,78 % Acima	*	*	0,41	110,02 % Acima

OBS1: Tendo em vista que os postos 745 e 608 são recentes, as médias históricas não estão disponíveis.

OBS2: Os postos 607, 599, 601, 630, 609 e 502 possuem cota com referência ao nível do mar (cota ortométrica).

Legenda: Normal Atenção Alerta Emergência Extravasamento

Fonte: SAISP



# SALA DE SITUAÇÃO PCJ



## Situação das chuvas

Imagem Composta dos Radares de Bauru e de Presidente Prudente - 25/10/2023 08:52

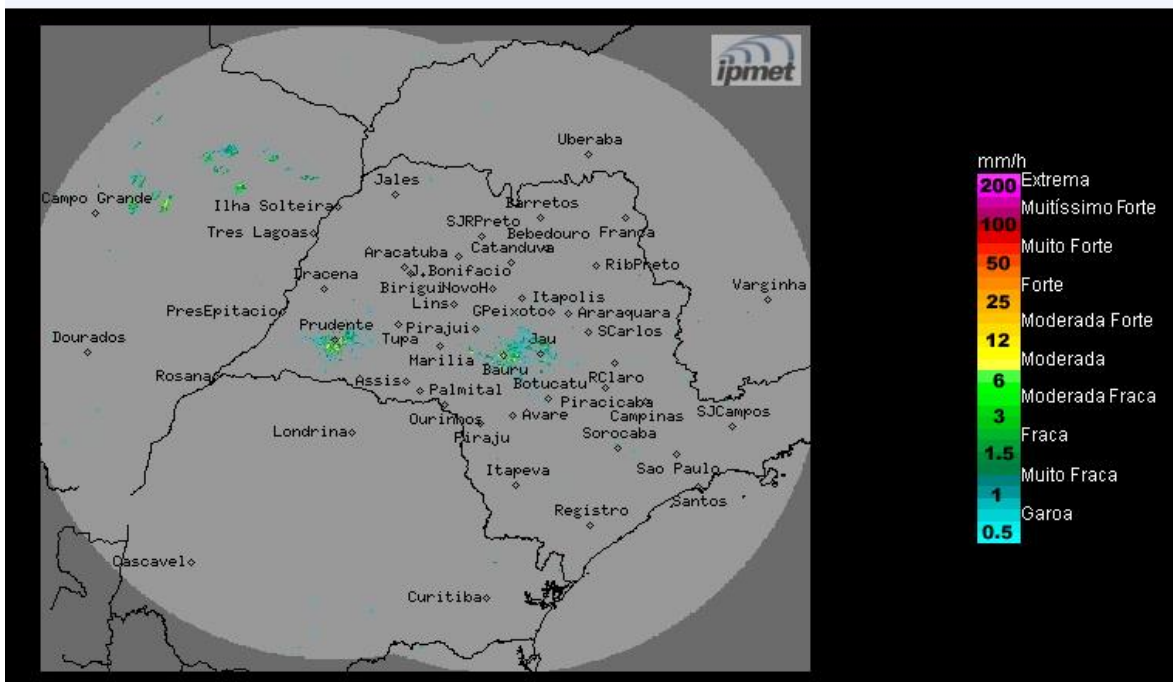

Céu parcialmente nublado a nublado, com sem previsão de chuva no período.  
 Ventos de direções variadas, fracos/calmos.

**Quarta-feira (25/10) e Quinta-feira (26/10):** Frente fria atua sobre o estado de São Paulo, ocasionando muita nebulosidade e ocorrências de chuvas com trovoadas isoladas, prevista a partir do período da tarde.

**Quinta-feira (26/10) até domingo (29/10):** Devido a passagem de nova frente fria e intensificação de um sistema de baixa pressão no continente, há previsão de chuvas e trovoadas, intercaladas com períodos de melhoria. Temperaturas estáveis.

**METEOROLOGISTA:** José Carlos Figueiredo  
 IPMet/UNESP