



BOLETIM DIÁRIO

Sala de Situação PCJ

10/05/2026



Meio Ambiente, Infraestrutura e Logística

Secretaria de



SÃO PAULO
GOVERNO DO ESTADO

Localização dos Postos da Rede Telemétrica da SP-ÁGUAS/SAISP nas Bacias PCJ

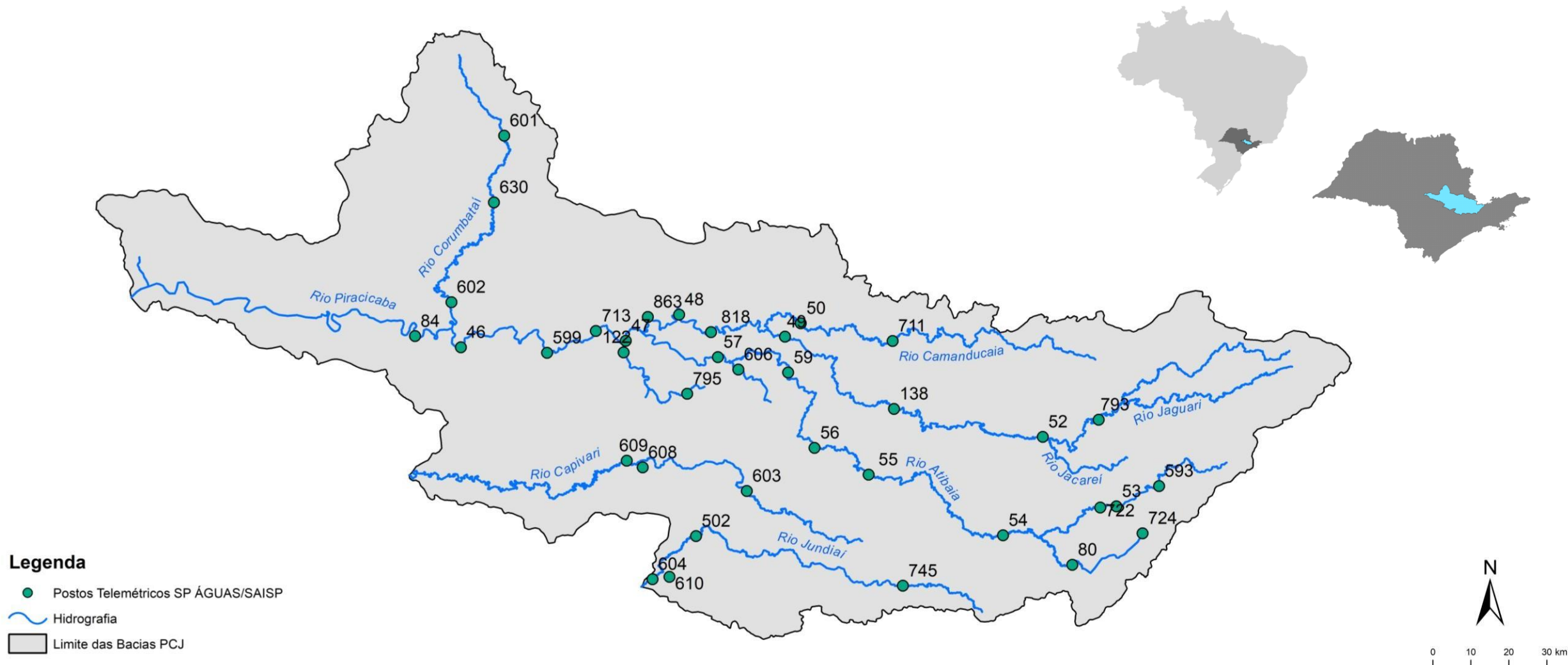

Chuva Acumulada de Radar em 24 horas nas Bacias PCJ : 10-05-2026 07:00 Local

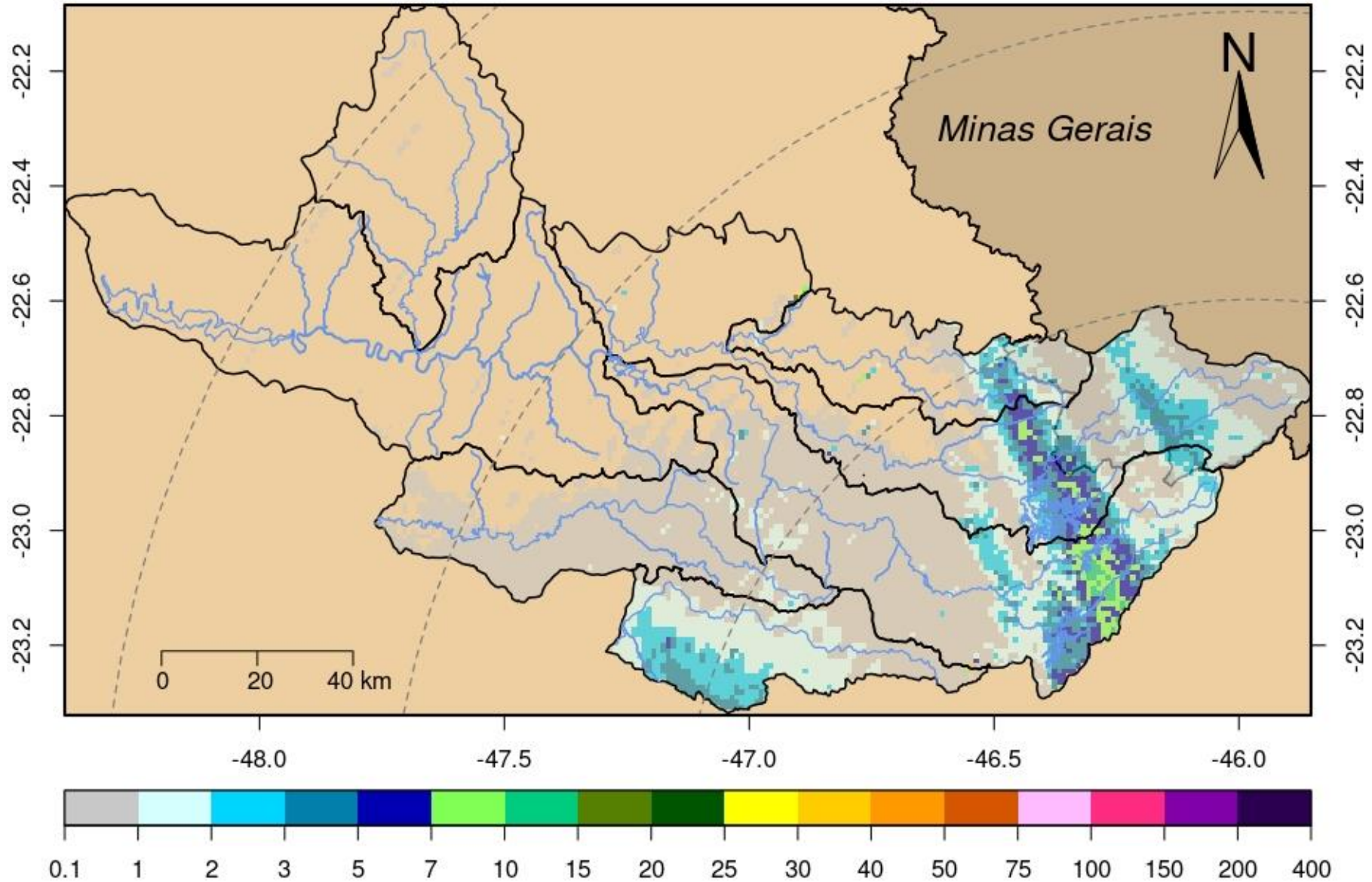

Rede telemétrica do SAISP									
Nomenclatura no mapa	Postos	2026				Chuva acumulada das 7h de 09/05/2024 às 7h de 10/05/2026 (mm)	Chuva acumulada em Maio (até 10/05/2026 7h00min) (mm)	Chuva média mensal de Maio (mm)	Quantidade de chuva em relação à média (%)
		Janeiro	Fevereiro	Março	Abril				
53	Rio Cachoeira Captação Piracaia	190,20	383,40	263,40	48,60	4,00	13,60	46,63	29,2%
80	Rio Atibaia Mascate Nazaré Paulista	264,00	360,25	270,25	101,00	8,75	9,25	49,41	18,7%
54	Rio Atibaia Atibaia	*	358,40	222,80	68,20	0,40	2,00	45,53	4,4%
55	Rio Atibaia Bairro da Ponte Itatiba	220,25	213,00	165,25	30,25	1,00	2,25	45,22	5,0%
56	Rio Atibaia Captação Valinhos	284,00	310,80	167,60	57,00	2,20	2,60	48,30	5,4%
59	Rio Atibaia Desemb. Furtado Campinas	384,00	203,75	214,25	46,00	0,25	0,25	44,94	0,6%
57	Rio Atibaia Acima de Paulínia	206,00	228,75	165,50	43,50	0,25	0,25	46,43	0,5%
52	Rio Jaguari Guaripocaba Bragança Paul.	178,20	225,20	187,80	24,60	1,60	2,00	37,49	5,3%
138	Rio Jaguari Buenópolis Morungaba	325,50	256,50	168,50	56,00	0,00	1,00	47,42	2,1%
49	Rio Jaguari Jaguariúna	*	200,00	196,20	58,80	0,00	0,00	50,66	*
50	Rio Camanducaia Dal Bo Jaguariúna	265,20	269,80	203,20	71,40	0,00	0,00	49,40	*
48	Rio Jaguari Usina Ester Cosmópolis	176,75	192,50	159,50	36,25	0,00	0,00	52,24	*
863	Rio Jaguari Captação Limeira Limeira	181,60	158,80	136,20	44,20	0,00	0,00	***	***
713	Rio Piracicaba Aimaratá Americana	246,60	190,80	156,20	36,20	0,20	0,20	31,63	0,6%
607	Rib. Quilombo Americana	299,20	227,80	211,00	63,40	1,20	1,20	***	***
599	Rio Piracicaba Santa Bárbara D'Oeste	151,75	282,50	151,50	34,50	0,00	0,00	52,56	*
46	Rio Piracicaba Piracicaba	258,00	203,75	138,50	67,00	0,25	0,25	51,47	0,5%
601	Rio Corumbataí Rio Claro	349,00	214,50	137,00	93,50	0,50	1,00	56,55	1,8%
630	Rio Corumbataí Novo Batovi Rio Claro	291,80	185,00	101,00	76,20	0,00	0,00	52,40	*
602	Rio Corumbataí Captação SEMAE Piracicaba	210,75	217,25	121,50	51,25	0,50	0,50	47,04	1,1%
84	Rio Piracicaba Artemis Piracicaba	240,40	173,20	160,40	78,40	0,00	0,00	47,50	*
603	Rio Capivari Reforma Agrária Campinas	308,25	213,25	165,50	52,75	0,50	0,75	57,02	1,3%
609	Rio Capivari Sabesp Monte Mor	299,75	289,50	166,75	27,00	0,50	0,50	51,07	1,0%
502	Rio Jundiá Itaici Indaiatuba	213,40	241,00	104,20	40,40	2,40	5,40	57,35	9,4%
604	Rio Jundiá Salto	213,25	173,25	89,25	82,00	4,00	5,00	50,39	9,9%

* Postos sem quantidade de chuva em relação à média.

** Postos com indisponibilidade de dados.

*** Postos com instalação recente, não possuindo série histórica adequada.

Fonte: SAISP

REDE TELEMÉTRICA SP-ÁGUAS						
Nomenclatura no mapa	Posto de medição	Código Posto	Cotas de Alerta			
			Atenção	Alerta	Emergência	Extravasamento
593	Rio Cachoeira Montante / Piracaia	3E-122T	3,500	5,299	7,099	8,900
53	Rio Cachoeira Captação Piracaia / Piracaia	3E-116T	1,810	2,209	2,609	3,009
80	Rio Atibaína - Mascate / Nazaré Paulista	3E-089T	1,800	2,200	2,509	2,799
54	Rio Atibaína em Atibaína / Atibaína	3E-063T	2,399	2,610	2,799	3,010
55	Rio Atibaína no Bairro da Ponte / Itatiba	3D-006T	5,099	5,510	5,910	6,310
56	Rio Atibaína Captação Valinhos / Valinhos	3D-007T	3,399	3,710	3,899	4,309
59	Rio Atibaína em Desembargador Furtado / Campinas	3D-003T	2,110	2,399	2,710	3,010
57	Rio Atibaína Acima de Paulínia / Paulínia	4D-009RT	2,799	3,110	3,399	3,710
52	Rio Jaguari em Guaripocaba / Bragança Paulista	3D-015T	3,810	4,210	4,610	5,010
138	Rio Jaguari em Buenópolis / Morungaba	3D-009T	2,610	2,910	3,210	3,510
49	Rio Jaguari em Jaguariúna / Jaguariúna	3D-008T	2,210	2,510	2,810	3,110
50	Rio Camanducaína em Dal Bo/ Jaguariúna	3D-001T	3,110	3,610	4,110	4,610
48	Rio Jaguari em Usina Ester / Cosmópolis	4D-001T	9,000	10,000	11,000	12,000
122	Ribeirão Quilombo em Americana / Americana	-	-	-	-	5,349
599	Rio Piracicaba em Salta Bárbara D'Oeste / Santa Bárbara D'Oeste	-	493,610	494,399	495,199	496,010
46	Rio Piracicaba em Piracicaba / Piracicaba	4D-015T	3,200	3,700	4,200	4,700
601	Rio Corumbataína em Rio Claro / Rio Claro	-	558,299	558,600	558,899	559,250
630	Rio Corumbataína - Novo Batovi / Rio Claro	4D-042T	534,510	535,010	535,510	536,010
602	Rio Corumbataína- Captação SEMAE Piracicaba / Piracicaba	-	3,399	4,099	4,799	5,500
84	Rio Piracicaba em Artemis / Piracicaba	4D-007T	3,010	3,510	4,010	4,510
603	Rio Capivari - Reforma Agrária / Campinas	4E-027T	2,809	3,210	3,610	4,010
609	Rio Capivari Sabesp Monte Mor / Monte Mor	-	529,009	529,509	530,009	530,509
608	Rio Capivari Mirim em Monte Mor / Monte Mor	-	-	-	-	4,000
745	Rio Jundiá em Campo Limpo Paulista / Campo Limpo Paulista	-	2,540	2,939	3,339	3,740
502	Rio Jundiá - Itaici / Indaiatuba	4E-017T	554,009	554,509	555,009	555,509
604	Rio Jundiá / Salto	-	3,700	4,099	4,500	4,900

Cota com referência ao nível do mar (cota ortométrica)

REDE TELEMÉTRICA DAE/SP													
10/05/2026						Vazão (Q)				Nível (Flu)			
Nomeclatura no mapa	Posto de medição local	Código do Posto	Vazão Média do Mês Atual	Vazão do rio 10/05/2026 07 h	Nível do rio 10/05/2026 07 h	Vazão Média Histórica de Maio	Vazão 7h/Vazão média	Vazão 10/05/2025 07h	Relação Q (10/05/26) 7h / Q (10/05/25) 7h	Nível Médio Histórico de Maio	Nível 7h/ Nível médio	Nível 10/05/2025 07h	Relação Flu (10/05/26) 7h / Flu (10/05/25) 7h
			(m³/s)	(m³/s)	(m)	(m³/s)	%	(m³/s)	%	(m)	%	(m)	%
593	Rio Cachoeira Piracaia	3E-122T	5,24	5,25	1,27	3,90	34,72 % Acima	3,68	42,66 % Acima	0,77	64,29 % Acima	1,08	17,46 % Acima
53	Rio Cachoeira Captação Piracaia	3E-116T	*	*	2,32	1,38	*	*	*	1,85	25,46 % Acima	1,87	23,99 % Acima
80	Rio Atibaína Mascate Nazaré Paulista	3E-089T	3,73	4,03	2,58	1,94	107,78 % Acima	3,01	34,01 % Acima	1,36	89,49 % Acima	2,34	10,13 % Acima
54	Rio Atibaína Atibaína	3E-063T	11,77	11,50	2,53	7,73	48,73 % Acima	9,92	15,9 % Acima	1,88	34,31 % Acima	2,35	7,45 % Acima
55	Rio Atibaína Bairro da Ponte Itatiba	3D-006T	15,26	14,77	4,61	17,60	16,08 % Abaixo	12,86	14,85 % Acima	4,24	8,63 % Acima	4,49	2,56 % Acima
56	Rio Atibaína Captação Valinhos	3D-007T	16,55	15,95	1,10	14,94	6,77 % Acima	14,55	9,63 % Acima	1,04	5,96 % Acima	1,05	4,65 % Acima
59	Rio Atibaína Desemb. Furtado Campinas	3D-003T	16,29	15,30	0,83	19,76	22,59 % Abaixo	13,09	16,87 % Acima	0,91	9,01 % Abaixo	0,77	7,53 % Acima
57	Rio Atibaína Acima de Paulínia	4D-009RT	18,68	16,78	2,11	22,19	24,4 % Abaixo	14,80	13,31 % Acima	2,07	1,93 % Acima	2,06	2,43 % Acima
52	Rio Jaguari Guaripocaba Bragança Paul.	3D-015T	1,29	1,32	0,92	5,65	76,73 % Abaixo	1,45	9,31 % Abaixo	1,00	8,2 % Abaixo	0,95	3,16 % Abaixo
138	Rio Jaguari Buenópolis Morungaba	3D-009T	6,66	6,14	1,35	13,36	54,03 % Abaixo	6,14	0 % Acima	1,02	32,06 % Acima	1,35	0 % Acima
49	Rio Jaguari Jaguariúna	3D-008T	6,66	5,97	1,28	8,99	33,55 % Abaixo	5,73	4,22 % Acima	0,91	40,66 % Acima	1,27	1,11 % Acima
50	Rio Camanducaia Dal Bo Jaguariúna	3D-001T	7,02	6,49	0,45	11,31	42,58 % Abaixo	5,27	23,23 % Acima	0,64	30,47 % Abaixo	0,35	26,78 % Acima
48	Rio Jaguari Usina Ester Cosmópolis	4D-001T	15,37	13,63	0,88	26,30	48,19 % Abaixo	13,39	1,76 % Acima	1,04	15,87 % Abaixo	0,76	14,53 % Acima
607	Rib. Quilombo Americana	-	6,23	5,42	1,74	*	*	4,11	32,1 % Acima	*	*	1,67	4,74 % Acima
599	Rio Piracicaba Santa Bárbara D'Oeste	-	51,05	44,58	491,55	45,20	1,38 % Abaixo	33,66	32,44 % Acima	491,62	0,01 % Abaixo	491,40	0,03 % Acima
46	Rio Piracicaba Piracicaba	4D-015T	60,73	51,40	1,43	75,44	31,86 % Abaixo	*	*	1,63	12,09 % Abaixo	*	*
601	Rio Corumbataí Rio Claro	-	3,19	3,03	557,60	3,47	12,56 % Abaixo	1,87	62,68 % Acima	557,78	0,03 % Abaixo	557,48	0,02 % Acima
630	Rio Corumbataí Novo Batovi Rio Claro	4D-042T	3,25	3,04	532,33	4,63	34,3 % Abaixo	2,87	5,99 % Acima	532,22	0,02 % Acima	532,27	0,01 % Acima
602	Rio Corumataí Captação SEMAE Piracicaba	-	7,88	6,91	0,92	11,98	42,34 % Abaixo	3,90	77,31 % Acima	1,07	13,64 % Abaixo	0,79	17,41 % Acima
84	Rio Piracicaba Artemis Piracicaba	4D-007T	67,49	56,47	0,87	93,95	39,9 % Abaixo	42,33	33,4 % Acima	1,22	28,36 % Abaixo	0,70	24,86 % Acima
603	Rio Capivari Reforma Agrária Campinas	-	1,14	0,98	1,59	1,66	40,72 % Abaixo	0,99	0,81 % Abaixo	1,64	3,23 % Abaixo	1,60	0,94 % Abaixo
609	Rio Capivari Sabesp Monte Mor	-	5,18	4,45	527,04	5,99	25,68 % Abaixo	4,36	2,04 % Acima	527,14	0,02 % Abaixo	527,03	0 % Acima
745	Rio Jundiá Campo Limpo Paulista	-	0,94	0,91	1,35	0,88	3,07 % Acima	0,69	31,64 % Acima	1,33	1,8 % Acima	1,30	3,83 % Acima
502	Rio Jundiá Itaici Indaiatuba	4E-017	4,35	2,71	553,43	7,65	64,63 % Abaixo	4,95	45,33 % Abaixo	553,60	0,03 % Abaixo	553,54	0,02 % Abaixo
604	Rio Jundiá Salto	-	7,20	5,88	0,97	6,26	6,13 % Abaixo	5,46	7,58 % Acima	1,31	25,65 % Abaixo	0,96	1,99 % Acima
608	Rio Capivari Mirim Monte Mor	-	0,59	0,45	0,76	0,40	11,75 % Acima	0,29	53,61 % Acima	0,61	24,26 % Acima	0,66	15,02 % Acima

OBS1: Tendo em vista que os postos 745 e 608 são recentes, as médias históricas não estão disponíveis.

OBS2: Os postos 607, 599, 601, 630, 609 e 502 possuem cota com referência ao nível do mar (cota ortométrica).

* A vazão média e o nível médio (série histórica) estão sendo calculados com dados até o ano de 2024.

Legenda: Normal Atenção Alerta Emergência Extravasamento



AGÊNCIA DE AGUAS DO ESTADO DE SÃO PAULO

Secretaria de Meio Ambiente, Infraestrutura e Logística



SÃO PAULO GOVERNO DO ESTADO

