



BOLETIM DIÁRIO

Sala de Situação PCJ

16/05/2026



Secretaria de Meio Ambiente, Infraestrutura e Logística



SÃO PAULO
GOVERNO DO ESTADO

Localização dos Postos da Rede Telemétrica da SP-ÁGUAS/SAISP nas Bacias PCJ

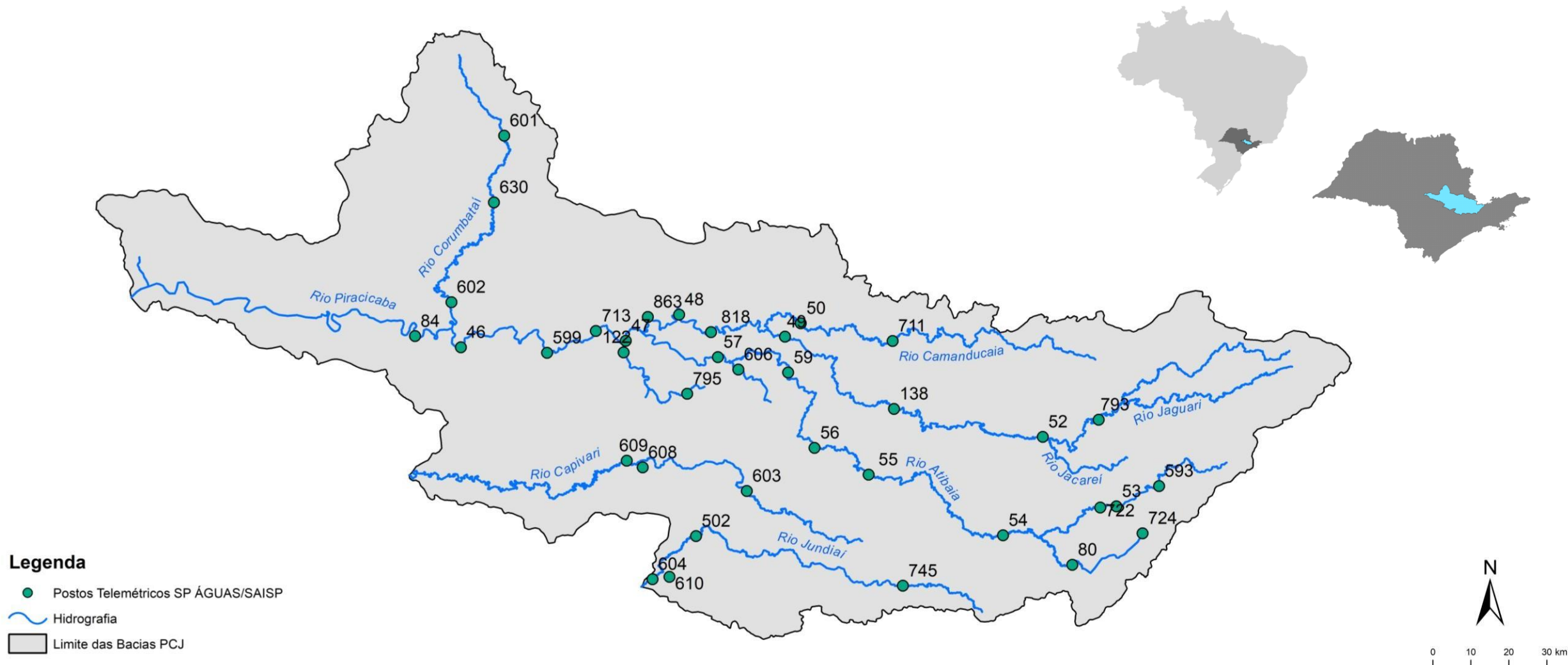

Chuva Acumulada de Radar em 24 horas nas Bacias PCJ : 16-05-2026 07:00 Local

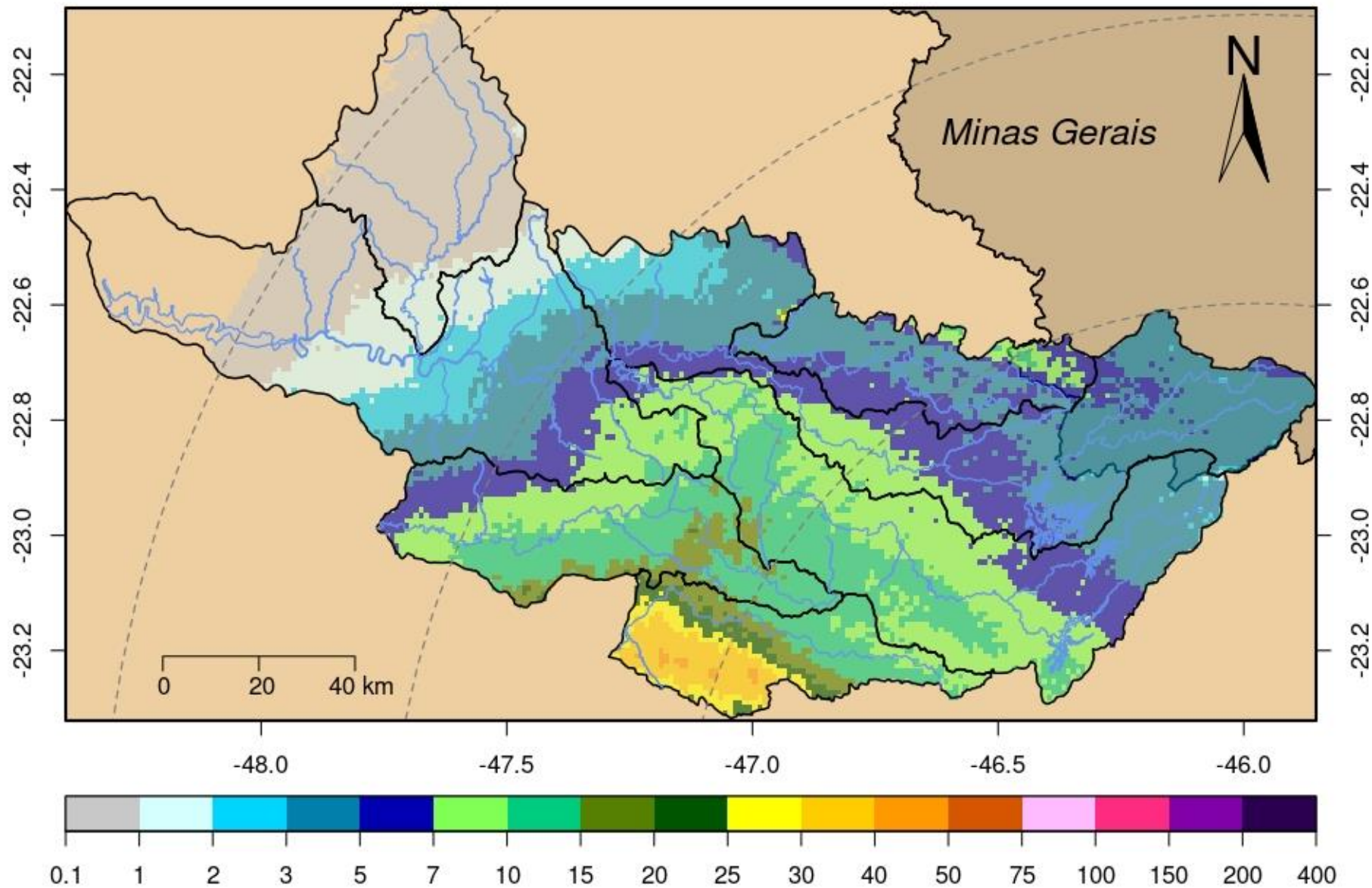

Rede telemétrica do SAISP									
Nomenclatura no mapa	Postos	2026				Chuva acumulada das 7h de 15/05/2024 às 7h de 16/05/2026 (mm)	Chuva acumulada em Maio (até 16/05/2026 7h00min) (mm)	Chuva média mensal de Maio (mm)	Quantidade de chuva em relação à média (%)
		Janeiro	Fevereiro	Março	Abril				
53	Rio Cachoeira Captação Piracaia	190,20	383,40	263,40	48,60	1,40	41,00	46,63	87,9%
80	Rio Atibainha Mascate Nazaré Paulista	264,00	360,25	270,25	101,00	2,75	34,75	49,41	70,3%
54	Rio Atibaia Atibaia	*	358,40	222,80	68,20	2,80	23,40	45,53	51,4%
55	Rio Atibaia Bairro da Ponte Itatiba	220,25	213,00	165,25	30,25	2,25	18,50	45,22	40,9%
56	Rio Atibaia Captação Valinhos	284,00	310,80	167,60	57,00	3,20	20,00	48,30	41,4%
59	Rio Atibaia Desemb. Furtado Campinas	384,00	203,75	214,25	46,00	0,25	6,00	44,94	13,4%
57	Rio Atibaia Acima de Paulínia	206,00	228,75	165,50	43,50	3,75	13,75	46,43	29,6%
52	Rio Jaguarí Guaripocaba Bragança Paul.	178,20	225,20	187,80	24,60	1,40	24,60	37,49	65,6%
138	Rio Jaguarí Buenópolis Morungaba	325,50	256,50	168,50	56,00	2,00	17,25	47,42	36,4%
49	Rio Jaguarí Jaguariúna	*	200,00	196,20	58,80	3,40	15,60	50,66	30,8%
50	Rio Camanducaia Dal Bo Jaguariúna	265,20	269,80	203,20	71,40	2,40	20,80	49,40	42,1%
48	Rio Jaguarí Usina Ester Cosmópolis	176,75	192,50	159,50	36,25	4,50	13,50	52,24	25,8%
863	Rio Jaguarí Captação Limeira Limeira	181,60	158,80	136,20	44,20	4,20	6,60	***	***
713	Rio Piracicaba Aimaratá Americana	246,60	190,80	156,20	36,20	4,40	10,00	31,63	31,6%
607	Rib. Quilombo Americana	299,20	227,80	211,00	63,40	5,40	14,60	***	***
599	Rio Piracicaba Santa Bárbara D'Oeste	151,75	282,50	151,50	34,50	5,25	15,75	52,56	30,0%
46	Rio Piracicaba Piracicaba	258,00	203,75	138,50	67,00	3,75	10,25	51,47	19,9%
601	Rio Corumbataí Rio Claro	349,00	214,50	137,00	93,50	2,75	12,00	56,55	21,2%
630	Rio Corumbataí Novo Batovi Rio Claro	291,80	185,00	101,00	76,20	2,80	9,60	52,40	18,3%
602	Rio Corumbataí Captação SEMAE Piracicaba	210,75	217,25	121,50	51,25	7,50	18,50	47,04	39,3%
84	Rio Piracicaba Artemis Piracicaba	240,40	173,20	160,40	78,40	4,80	15,60	47,50	32,8%
603	Rio Capivari Reforma Agrária Campinas	308,25	213,25	165,50	52,75	2,75	17,75	57,02	31,1%
609	Rio Capivari Sabesp Monte Mor	299,75	289,50	166,75	27,00	3,00	12,75	51,07	25,0%
502	Rio Jundiá Itaici Indaiatuba	213,40	241,00	104,20	40,40	5,20	27,00	57,35	47,1%
604	Rio Jundiá Salto	213,25	173,25	89,25	82,00	7,75	25,75	50,39	51,1%

* Postos sem quantidade de chuva em relação à média.

** Postos com indisponibilidade de dados.

*** Postos com instalação recente, não possuindo série histórica adequada.

Fonte: SAISP

REDE TELEMÉTRICA SP-ÁGUAS						
Nomenclatura no mapa	Posto de medição	Código Posto	Cotas de Alerta			
			Atenção	Alerta	Emergência	Extravasamento
593	Rio Cachoeira Montante / Piracaia	3E-122T	3,500	5,299	7,099	8,900
53	Rio Cachoeira Captação Piracaia / Piracaia	3E-116T	1,810	2,209	2,609	3,009
80	Rio Atibaína - Mascate / Nazaré Paulista	3E-089T	1,800	2,200	2,509	2,799
54	Rio Atibaína em Atibaína / Atibaína	3E-063T	2,399	2,610	2,799	3,010
55	Rio Atibaína no Bairro da Ponte / Itatiba	3D-006T	5,099	5,510	5,910	6,310
56	Rio Atibaína Captação Valinhos / Valinhos	3D-007T	3,399	3,710	3,899	4,309
59	Rio Atibaína em Desembargador Furtado / Campinas	3D-003T	2,110	2,399	2,710	3,010
57	Rio Atibaína Acima de Paulínia / Paulínia	4D-009RT	2,799	3,110	3,399	3,710
52	Rio Jaguari em Guaripocaba / Bragança Paulista	3D-015T	3,810	4,210	4,610	5,010
138	Rio Jaguari em Buenópolis / Morungaba	3D-009T	2,610	2,910	3,210	3,510
49	Rio Jaguari em Jaguariúna / Jaguariúna	3D-008T	2,210	2,510	2,810	3,110
50	Rio Camanducaína em Dal Bo/ Jaguariúna	3D-001T	3,110	3,610	4,110	4,610
48	Rio Jaguari em Usina Ester / Cosmópolis	4D-001T	9,000	10,000	11,000	12,000
122	Ribeirão Quilombo em Americana / Americana	-	-	-	-	5,349
599	Rio Piracicaba em Salta Bárbara D'Oeste / Santa Bárbara D'Oeste	-	493,610	494,399	495,199	496,010
46	Rio Piracicaba em Piracicaba / Piracicaba	4D-015T	3,200	3,700	4,200	4,700
601	Rio Corumbataína em Rio Claro / Rio Claro	-	558,299	558,600	558,899	559,250
630	Rio Corumbataína - Novo Batovi / Rio Claro	4D-042T	534,510	535,010	535,510	536,010
602	Rio Corumbataína- Captação SEMAE Piracicaba / Piracicaba	-	3,399	4,099	4,799	5,500
84	Rio Piracicaba em Artemis / Piracicaba	4D-007T	3,010	3,510	4,010	4,510
603	Rio Capivari - Reforma Agrária / Campinas	4E-027T	2,809	3,210	3,610	4,010
609	Rio Capivari Sabesp Monte Mor / Monte Mor	-	529,009	529,509	530,009	530,509
608	Rio Capivari Mirim em Monte Mor / Monte Mor	-	-	-	-	4,000
745	Rio Jundiá em Campo Limpo Paulista / Campo Limpo Paulista	-	2,540	2,939	3,339	3,740
502	Rio Jundiá - Itaici / Indaiatuba	4E-017T	554,009	554,509	555,009	555,509
604	Rio Jundiá / Salto	-	3,700	4,099	4,500	4,900

Cota com referência ao nível do mar (cota ortométrica)

REDE TELEMÉTRICA DAAE/SP													
16/05/2026						Vazão (Q)				Nível (Flu)			
Nomeclatura no mapa	Posto de medição local	Código do Posto	Vazão Média do Mês Atual	Vazão do rio 16/05/2026 07 h	Nível do rio 16/05/2026 07 h	Vazão Média Histórica de Maio	Vazão 7h/Vazão média	Vazão 16/05/2025 07h	Relação Q (16/05/26) 7h / Q (16/05/25) 7h	Nível Médio Histórico de Maio	Nível 7h/ Nível médio	Nível 16/05/2025 07h	Relação Flu (16/05/26) 7h / Flu (16/05/25) 7h
			(m³/s)	(m³/s)	(m)	(m³/s)	%	(m³/s)	%	(m)	%	(m)	%
593	Rio Cachoeira Piracaia	3E-122T	3,83	3,58	1,14	3,90	8,21 % Abaixo	2,96	20,95 % Acima	0,77	48,44 % Acima	1,08	6,03 % Acima
53	Rio Cachoeira Captação Piracaia	3E-116T	*	*	2,06	1,38	*	*	*	1,85	11,35 % Acima	1,91	7,85 % Acima
80	Rio Atibaíinha Mascate Nazaré Paulista	3E-089T	3,86	4,02	2,57	1,94	107,22 % Acima	3,03	32,67 % Acima	1,36	89,26 % Acima	2,35	9,67 % Acima
54	Rio Atibaia Atibaia	3E-063T	12,12	11,92	2,57	7,73	54,18 % Acima	8,93	33,42 % Acima	1,88	36,76 % Acima	2,24	14,88 % Acima
55	Rio Atibaia Bairro da Ponte Itatiba	3D-006T	16,05	15,74	4,66	17,60	10,57 % Abaixo	12,45	26,43 % Acima	4,24	9,95 % Acima	4,47	4,39 % Acima
56	Rio Atibaia Captação Valinhos	3D-007T	17,39	17,29	1,15	14,94	15,73 % Acima	14,13	22,39 % Acima	1,04	10,38 % Acima	1,04	10,6 % Acima
59	Rio Atibaia Desemb. Furtado Campinas	3D-003T	17,21	18,73	0,91	19,76	5,23 % Abaixo	14,30	30,98 % Acima	0,91	0,44 % Acima	0,80	13,97 % Acima
57	Rio Atibaia Acima de Paulínia	4D-009RT	19,73	19,73	2,16	22,19	11,09 % Abaixo	14,84	32,95 % Acima	2,07	4,54 % Acima	2,06	5 % Acima
52	Rio Jaguarí Guaripocaba Bragança Paul.	3D-015T	1,40	1,41	0,94	5,65	75,06 % Abaixo	1,46	3,76 % Abaixo	1,00	6,1 % Abaixo	0,95	1,26 % Abaixo
138	Rio Jaguarí Buenópolis Morungaba	3D-009T	7,31	7,20	1,41	13,36	46,11 % Abaixo	6,74	6,82 % Acima	1,02	37,94 % Acima	1,38	1,88 % Acima
49	Rio Jaguarí Jaguariúna	3D-008T	7,28	7,32	1,35	8,99	18,6 % Abaixo	4,87	50,24 % Acima	0,91	48,79 % Acima	1,21	11,53 % Acima
50	Rio Camanducaia Dal Bo Jaguariúna	3D-001T	7,42	7,51	0,52	11,31	33,64 % Abaixo	5,52	35,94 % Acima	0,64	19,22 % Abaixo	0,37	39,35 % Acima
48	Rio Jaguarí Usina Ester Cosmópolis	4D-001T	16,36	16,60	0,97	26,30	36,9 % Abaixo	16,00	3,71 % Acima	1,04	6,35 % Abaixo	0,86	13,12 % Acima
607	Rib. Quilombo Americana	-	6,18	6,15	1,79	*	*	4,00	53,94 % Acima	*	*	1,66	7,66 % Acima
599	Rio Piracicaba Santa Bárbara D'Oeste	-	52,16	55,82	491,70	45,20	23,5 % Acima	39,53	41,22 % Acima	491,62	0,02 % Acima	491,48	0,04 % Acima
46	Rio Piracicaba Piracicaba	4D-015T	61,04	65,99	1,59	75,44	12,52 % Abaixo	42,52	55,21 % Acima	1,63	2,39 % Abaixo	1,33	19,44 % Acima
601	Rio Corumbataí Rio Claro	-	3,20	3,33	557,65	3,47	4,18 % Abaixo	1,78	87,11 % Acima	557,78	0,02 % Abaixo	557,46	0,03 % Acima
630	Rio Corumbataí Novo Batovi Rio Claro	4D-042T	3,26	3,28	532,36	4,63	29,07 % Abaixo	2,80	17,5 % Acima	532,22	0,03 % Acima	532,26	0,02 % Acima
602	Rio Corumbataí Captação SEMAE Piracicaba	-	8,03	8,50	0,98	11,98	29,08 % Abaixo	4,15	104,53 % Acima	1,07	8,32 % Abaixo	0,81	21,41 % Acima
84	Rio Piracicaba Artemis Piracicaba	4D-007T	67,77	69,79	1,02	93,95	25,72 % Abaixo	51,01	36,8 % Acima	1,22	16,48 % Abaixo	0,81	25,49 % Acima
603	Rio Capivari Reforma Agrária Campinas	-	1,23	1,36	1,66	1,66	18,19 % Abaixo	1,04	30,08 % Acima	1,64	1,34 % Acima	1,61	3,04 % Acima
609	Rio Capivari Sabesp Monte Mor	-	5,60	6,20	527,23	5,99	3,44 % Acima	4,49	38,06 % Acima	527,14	0,02 % Acima	527,05	0,03 % Acima
745	Rio Jundiá Campo Limpo Paulista	-	0,98	0,98	1,37	0,88	11,02 % Acima	0,68	44,31 % Acima	1,33	2,93 % Acima	1,30	5,23 % Acima
502	Rio Jundiá Itaicí Indaiatuba	4E-017	4,43	3,35	553,46	7,65	56,25 % Abaixo	5,04	33,54 % Abaixo	553,60	0,03 % Abaixo	553,54	0,01 % Abaixo
604	Rio Jundiá Salto	-	8,08	7,49	1,04	6,26	19,68 % Acima	5,51	36,09 % Acima	1,31	20,46 % Abaixo	0,96	8,88 % Acima
608	Rio Capivari Mirim Monte Mor	-	0,64	0,64	0,86	0,40	59,75 % Acima	0,30	110,2 % Acima	0,61	41,15 % Acima	0,67	28,89 % Acima

OB51: Tendo em vista que os postos 745 e 608 são recentes, as médias históricas não estão disponíveis.

OB52: Os postos 607, 599, 601, 630, 609 e 502 possuem cota com referência ao nível do mar (cota ortométrica).

* A vazão média e o nível médio (série histórica) estão sendo calculados com dados até o ano de 2024.

Legenda: **Normal** **Atenção** **Alerta** **Emergência** **Extravasamento**



AGÊNCIA DE ÁGUAS DO ESTADO DE SÃO PAULO

Secretaria de Meio Ambiente, Infraestrutura e Logística



SÃO PAULO GOVERNO DO ESTADO

