



BOLETIM DIÁRIO

Sala de Situação PCJ

17/05/2026



Secretaria de Meio Ambiente, Infraestrutura e Logística



SÃO PAULO
GOVERNO DO ESTADO

Localização dos Postos da Rede Telemétrica da SP-ÁGUAS/SAISP nas Bacias PCJ

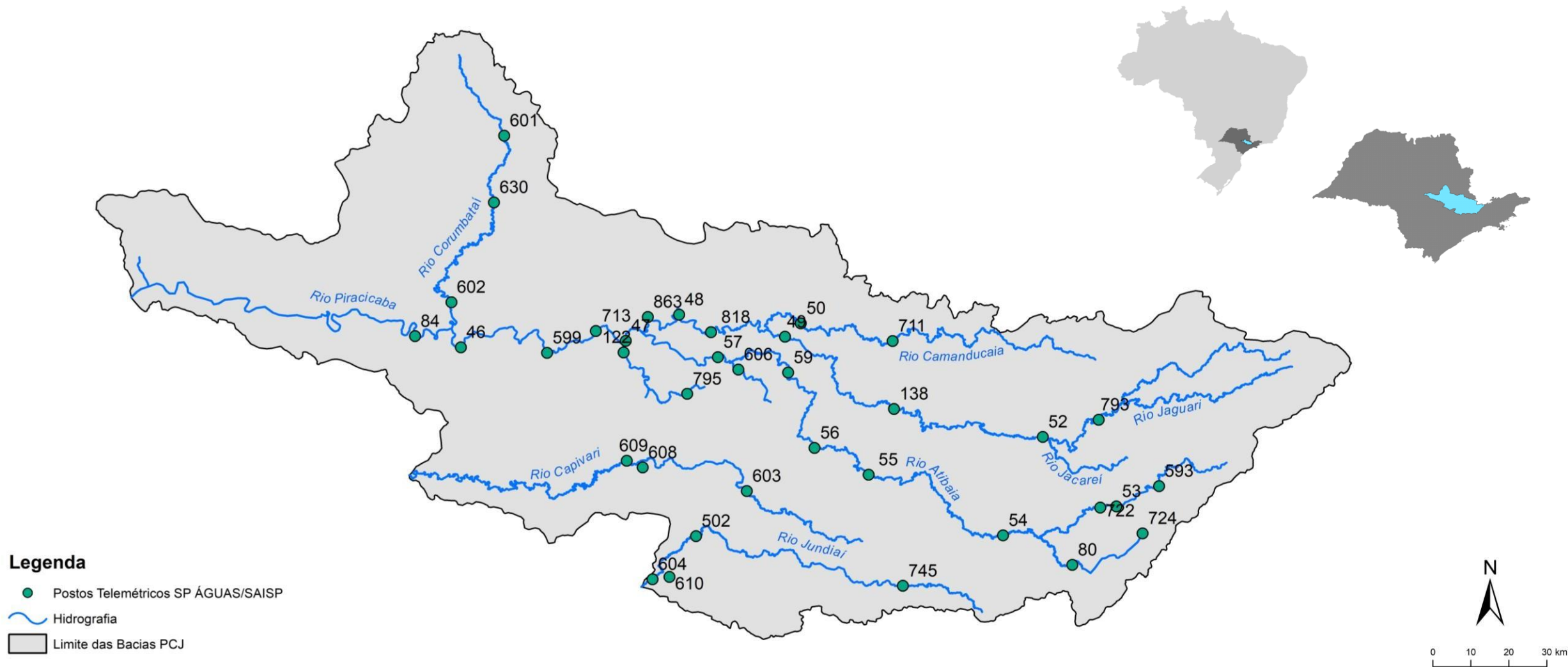

Chuva Acumulada de Radar em 24 horas nas Bacias PCJ : 17-05-2026 07:00 Local

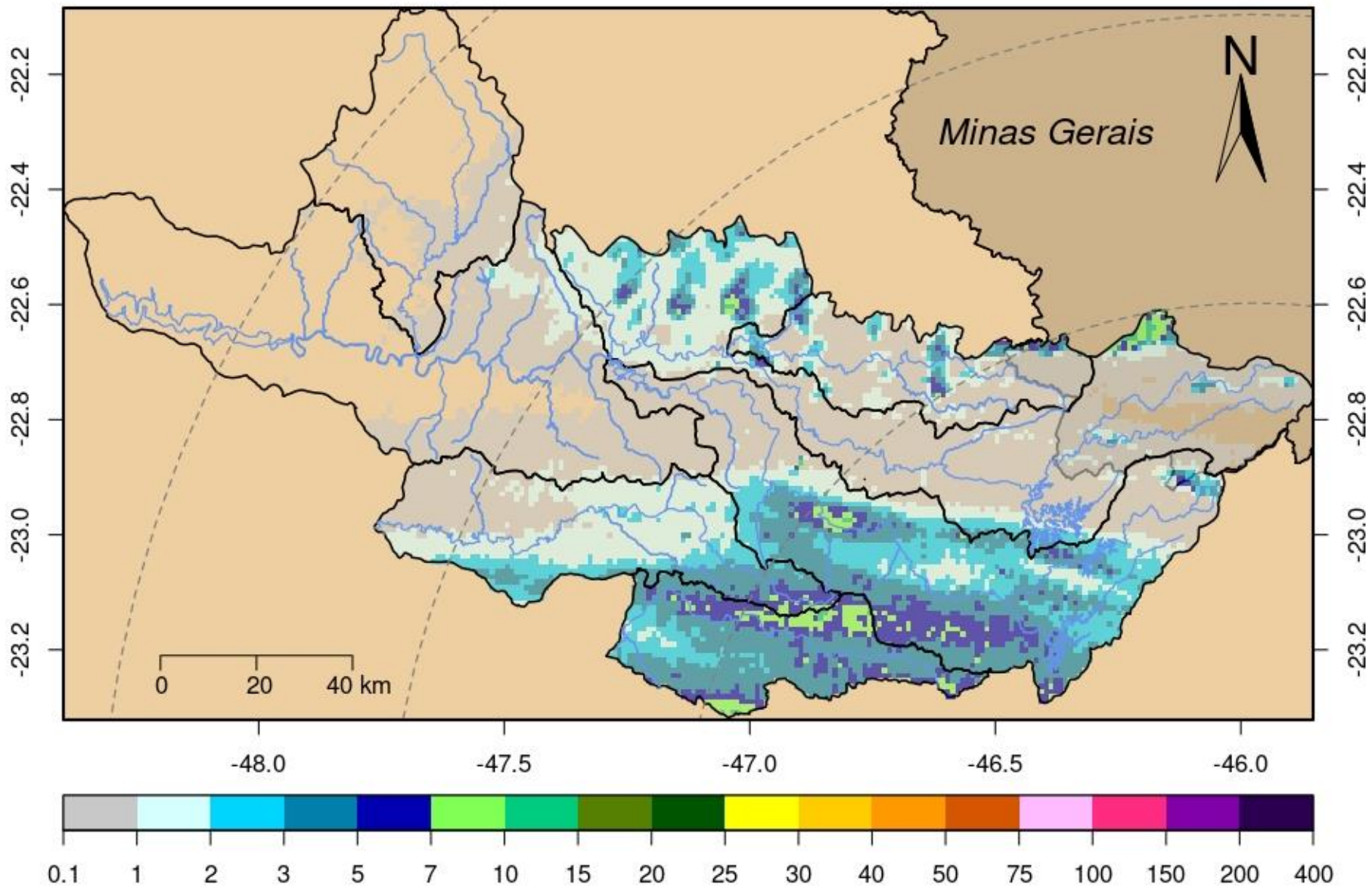

Rede telemétrica do SAISP									
Nomenclatura no mapa	Postos	2026				Chuva acumulada das 7h de 16/05/2024 às 7h de 17/05/2026 (mm)	Chuva acumulada em Maio (até 17/05/2026 7h00min) (mm)	Chuva média mensal de Maio (mm)	Quantidade de chuva em relação à média (%)
		Janeiro	Fevereiro	Março	Abril				
53	Rio Cachoeira Captação Piracaia	190,20	383,40	263,40	48,60	1,40	42,40	46,63	90,9%
80	Rio Atibainha Mascate Nazaré Paulista	264,00	360,25	270,25	101,00	5,00	39,75	49,41	80,4%
54	Rio Atibaia Atibaia	*	358,40	222,80	68,20	2,60	26,00	45,53	57,1%
55	Rio Atibaia Bairro da Ponte Itatiba	220,25	213,00	165,25	30,25	4,00	22,50	45,22	49,8%
56	Rio Atibaia Captação Valinhos	284,00	310,80	167,60	57,00	0,40	20,40	48,30	42,2%
59	Rio Atibaia Desemb. Furtado Campinas	384,00	203,75	214,25	46,00	0,00	6,00	44,94	13,4%
57	Rio Atibaia Acima de Paulínia	206,00	228,75	165,50	43,50	0,25	14,00	46,43	30,2%
52	Rio Jaguari Guaripocaba Bragança Paul.	178,20	225,20	187,80	24,60	0,20	24,80	37,49	66,2%
138	Rio Jaguari Buenópolis Morungaba	325,50	256,50	168,50	56,00	0,00	17,25	47,42	36,4%
49	Rio Jaguari Jaguariúna	*	200,00	196,20	58,80	0,60	16,20	50,66	32,0%
50	Rio Camanducaia Dal Bo Jaguariúna	265,20	269,80	203,20	71,40	0,40	21,20	49,40	42,9%
48	Rio Jaguari Usina Ester Cosmópolis	176,75	192,50	159,50	36,25	0,50	14,00	52,24	26,8%
863	Rio Jaguari Captação Limeira Limeira	181,60	158,80	136,20	44,20	0,40	7,00	***	***
713	Rio Piracicaba Aimaratá Americana	246,60	190,80	156,20	36,20	0,60	10,60	31,63	33,5%
607	Rib. Quilombo Americana	299,20	227,80	211,00	63,40	0,20	14,80	***	***
599	Rio Piracicaba Santa Bárbara D'Oeste	151,75	282,50	151,50	34,50	0,00	15,75	52,56	30,0%
46	Rio Piracicaba Piracicaba	258,00	203,75	138,50	67,00	0,00	10,25	51,47	19,9%
601	Rio Corumbataí Rio Claro	349,00	214,50	137,00	93,50	0,00	12,00	56,55	21,2%
630	Rio Corumbataí Novo Batovi Rio Claro	291,80	185,00	101,00	76,20	1,20	10,80	52,40	20,6%
602	Rio Corumbataí Captação SEMAE Piracicaba	210,75	217,25	121,50	51,25	2,00	20,50	47,04	43,6%
84	Rio Piracicaba Artemis Piracicaba	240,40	173,20	160,40	78,40	0,00	15,60	47,50	32,8%
603	Rio Capivari Reforma Agrária Campinas	308,25	213,25	165,50	52,75	0,75	18,50	57,02	32,5%
609	Rio Capivari Sabesp Monte Mor	299,75	289,50	166,75	27,00	0,75	13,50	51,07	26,5%
502	Rio Jundiá Itaicí Indaiatuba	213,40	241,00	104,20	40,40	3,80	30,80	57,35	53,7%
604	Rio Jundiá Salto	213,25	173,25	89,25	82,00	1,75	27,50	50,39	54,6%

* Postos sem quantidade de chuva em relação à média.

** Postos com indisponibilidade de dados.

*** Postos com instalação recente, não possuindo série histórica adequada.

Fonte: SAISP

REDE TELEMÉTRICA SP-ÁGUAS						
Nomenclatura no mapa	Posto de medição	Código Posto	Cotas de Alerta			
			Atenção	Alerta	Emergência	Extravasamento
593	Rio Cachoeira Montante / Piracaia	3E-122T	3,500	5,299	7,099	8,900
53	Rio Cachoeira Captação Piracaia / Piracaia	3E-116T	1,810	2,209	2,609	3,009
80	Rio Atibaína - Mascate / Nazaré Paulista	3E-089T	1,800	2,200	2,509	2,799
54	Rio Atibaína em Atibaína / Atibaína	3E-063T	2,399	2,610	2,799	3,010
55	Rio Atibaína no Bairro da Ponte / Itatiba	3D-006T	5,099	5,510	5,910	6,310
56	Rio Atibaína Captação Valinhos / Valinhos	3D-007T	3,399	3,710	3,899	4,309
59	Rio Atibaína em Desembargador Furtado / Campinas	3D-003T	2,110	2,399	2,710	3,010
57	Rio Atibaína Acima de Paulínia / Paulínia	4D-009RT	2,799	3,110	3,399	3,710
52	Rio Jaguari em Guaripocaba / Bragança Paulista	3D-015T	3,810	4,210	4,610	5,010
138	Rio Jaguari em Buenópolis / Morungaba	3D-009T	2,610	2,910	3,210	3,510
49	Rio Jaguari em Jaguariúna / Jaguariúna	3D-008T	2,210	2,510	2,810	3,110
50	Rio Camanducaína em Dal Bo/ Jaguariúna	3D-001T	3,110	3,610	4,110	4,610
48	Rio Jaguari em Usina Ester / Cosmópolis	4D-001T	9,000	10,000	11,000	12,000
122	Ribeirão Quilombo em Americana / Americana	-	-	-	-	5,349
599	Rio Piracicaba em Salta Bárbara D'Oeste / Santa Bárbara D'Oeste	-	493,610	494,399	495,199	496,010
46	Rio Piracicaba em Piracicaba / Piracicaba	4D-015T	3,200	3,700	4,200	4,700
601	Rio Corumbataína em Rio Claro / Rio Claro	-	558,299	558,600	558,899	559,250
630	Rio Corumbataína - Novo Batovi / Rio Claro	4D-042T	534,510	535,010	535,510	536,010
602	Rio Corumbataína- Captação SEMAE Piracicaba / Piracicaba	-	3,399	4,099	4,799	5,500
84	Rio Piracicaba em Artemis / Piracicaba	4D-007T	3,010	3,510	4,010	4,510
603	Rio Capivari - Reforma Agrária / Campinas	4E-027T	2,809	3,210	3,610	4,010
609	Rio Capivari Sabesp Monte Mor / Monte Mor	-	529,009	529,509	530,009	530,509
608	Rio Capivari Mirim em Monte Mor / Monte Mor	-	-	-	-	4,000
745	Rio Jundiá em Campo Limpo Paulista / Campo Limpo Paulista	-	2,540	2,939	3,339	3,740
502	Rio Jundiá - Itaici / Indaiatuba	4E-017T	554,009	554,509	555,009	555,509
604	Rio Jundiá / Salto	-	3,700	4,099	4,500	4,900

Cota com referência ao nível do mar (cota ortométrica)

REDE TELEMÉTRICA DAAE/SP													
17/05/2026						Vazão (Q)				Nível (Flu)			
Nomeclatura no mapa	Posto de medição local	Código do Posto	Vazão Média do Mês Atual	Vazão do rio 17/05/2026 07 h	Nível do rio 17/05/2026 07 h	Vazão Média Histórica de Maio	Vazão 7h/Vazão média	Vazão 17/05/2025 07h	Relação Q (17/05/26) 7h / Q (17/05/25) 7h	Nível Médio Histórico de Maio	Nível 7h/ Nível médio	Nível 17/05/2025 07h	Relação Flu (17/05/26) 7h / Flu (17/05/25) 7h
			(m³/s)	(m³/s)	(m)	(m³/s)	%	(m³/s)	%	(m)	%	(m)	%
593	Rio Cachoeira Piracaia	3E-122T	3,81	3,53	1,15	3,90	9,49 % Abaixo	2,94	20,07 % Acima	0,77	48,83 % Acima	1,08	6,21 % Acima
53	Rio Cachoeira Captação Piracaia	3E-116T	*	*	2,23	1,38	*	*	*	1,85	20,38 % Acima	1,91	16,72 % Acima
80	Rio Atibaíinha Mascate Nazaré Paulista	3E-089T	3,87	4,01	2,57	1,94	106,7 % Acima	3,03	32,34 % Acima	1,36	89,19 % Acima	2,35	9,68 % Acima
54	Rio Atibaia Atibaia	3E-063T	12,10	11,82	2,56	7,73	52,87 % Acima	9,12	29,62 % Acima	1,88	36,17 % Acima	2,26	13,32 % Acima
55	Rio Atibaia Bairro da Ponte Itatiba	3D-006T	16,03	15,43	4,64	17,60	12,33 % Abaixo	11,55	33,59 % Acima	4,24	9,53 % Acima	4,41	5,33 % Acima
56	Rio Atibaia Captação Valinhos	3D-007T	17,38	17,41	1,15	14,94	16,51 % Acima	13,65	27,51 % Acima	1,04	10,77 % Acima	1,02	12,83 % Acima
59	Rio Atibaia Desemb. Furtado Campinas	3D-003T	17,21	16,83	0,87	19,76	14,83 % Abaixo	12,61	33,51 % Acima	0,91	4,73 % Abaixo	0,76	14,53 % Acima
57	Rio Atibaia Acima de Paulínia	4D-009RT	19,73	18,61	2,14	22,19	16,13 % Abaixo	13,93	33,6 % Acima	2,07	3,57 % Acima	2,04	5,36 % Acima
52	Rio Jaguarí Guaripocaba Bragança Paul.	3D-015T	1,40	1,40	0,94	5,65	75,22 % Abaixo	1,45	3,11 % Abaixo	1,00	6,3 % Abaixo	0,95	1,06 % Abaixo
138	Rio Jaguarí Buenópolis Morungaba	3D-009T	7,30	7,24	1,41	13,36	45,81 % Abaixo	6,40	13,13 % Acima	1,02	38,14 % Acima	1,36	3,45 % Acima
49	Rio Jaguarí Jaguariúna	3D-008T	7,28	7,32	1,35	8,99	18,6 % Abaixo	6,20	17,99 % Acima	0,91	48,79 % Acima	1,29	4,72 % Acima
50	Rio Camanducaia Dal Bo Jaguariúna	3D-001T	7,42	7,43	0,51	11,31	34,28 % Abaixo	5,38	38,08 % Acima	0,64	20 % Abaixo	0,36	42,22 % Acima
48	Rio Jaguarí Usina Ester Cosmópolis	4D-001T	16,37	16,41	0,97	26,30	37,6 % Abaixo	14,10	16,36 % Acima	1,04	6,92 % Abaixo	0,79	22,38 % Acima
607	Rib. Quilombo Americana	-	6,16	5,67	1,76	*	*	4,15	36,47 % Acima	*	*	1,67	5,4 % Acima
599	Rio Piracicaba Santa Bárbara D'Oeste	-	52,28	50,48	491,63	45,20	11,67 % Acima	36,62	37,83 % Acima	491,62	0 % Acima	491,44	0,04 % Acima
46	Rio Piracicaba Piracicaba	4D-015T	61,23	64,86	1,58	75,44	14,03 % Abaixo	38,94	66,58 % Acima	1,63	3,13 % Abaixo	1,29	22,4 % Acima
601	Rio Corumbataí Rio Claro	-	3,20	3,13	557,61	3,47	9,8 % Abaixo	1,74	79,68 % Acima	557,78	0,03 % Abaixo	557,45	0,03 % Acima
630	Rio Corumbataí Novo Batovi Rio Claro	4D-042T	3,27	3,26	532,36	4,63	29,57 % Abaixo	2,79	17,09 % Acima	532,22	0,03 % Acima	532,26	0,02 % Acima
602	Rio Corumbataí Captação SEMAE Piracicaba	-	8,07	9,20	1,01	11,98	23,19 % Abaixo	4,04	127,66 % Acima	1,07	6,07 % Abaixo	0,80	25,78 % Acima
84	Rio Piracicaba Artemis Piracicaba	4D-007T	67,95	72,16	1,04	93,95	23,19 % Abaixo	45,80	57,55 % Acima	1,22	14,43 % Abaixo	0,75	39,01 % Acima
603	Rio Capivari Reforma Agrária Campinas	-	1,24	1,29	1,65	1,66	22,53 % Abaixo	1,04	23,18 % Acima	1,64	0,55 % Acima	1,61	2,23 % Acima
609	Rio Capivari Sabesp Monte Mor	-	5,59	5,87	527,19	5,99	2 % Abaixo	4,42	32,9 % Acima	527,14	0,01 % Acima	527,04	0,03 % Acima
745	Rio Jundiáí Campo Limpo Paulista	-	0,99	1,01	1,38	0,88	14,89 % Acima	0,68	49,34 % Acima	1,33	3,46 % Acima	1,30	5,76 % Acima
502	Rio Jundiáí Itaícf Indaiatuba	4E-017	4,30	2,35	553,41	7,65	69,24 % Abaixo	4,99	52,87 % Abaixo	553,60	0,03 % Abaixo	553,54	0,02 % Abaixo
604	Rio Jundiáí Salto	-	8,09	7,75	1,05	6,26	23,75 % Acima	5,66	36,97 % Acima	1,31	19,69 % Abaixo	0,96	9,13 % Acima
608	Rio Capivari Mirim Monte Mor	-	0,64	0,64	0,86	0,40	60,25 % Acima	0,29	122,57 % Acima	0,61	41,31 % Acima	0,66	31,2 % Acima

OBS1: Tendo em vista que os postos 745 e 608 são recentes, as médias históricas não estão disponíveis.

OBS2: Os postos 607, 599, 601, 630, 609 e 502 possuem cota com referência ao nível do mar (cota ortométrica).

* A vazão média e o nível médio (série histórica) estão sendo calculados com dados até o ano de 2024.

Legenda: Normal Atenção Alerta Emergência Extravasamento



AGÊNCIA DE ÁGUAS DO ESTADO DE SÃO PAULO

Secretaria de Meio Ambiente, Infraestrutura e Logística



SÃO PAULO GOVERNO DO ESTADO

