



BOLETIM DIÁRIO

Sala de Situação PCJ

23/05/2026



Secretaria de Meio Ambiente, Infraestrutura e Logística



SÃO PAULO
GOVERNO DO ESTADO

Localização dos Postos da Rede Telemétrica da SP-ÁGUAS/SAISP nas Bacias PCJ

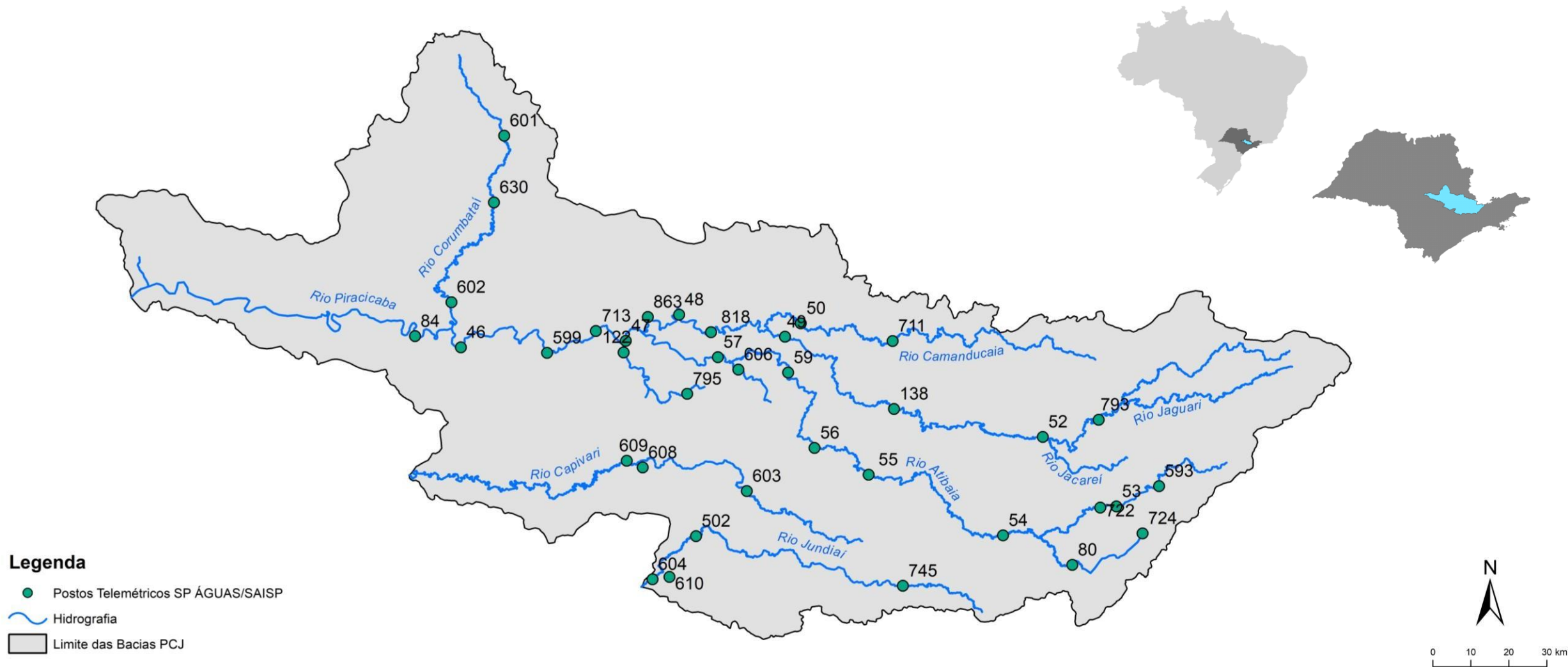

Chuva Acumulada de Radar em 24 horas nas Bacias PCJ : 23-05-2026 07:00 Local

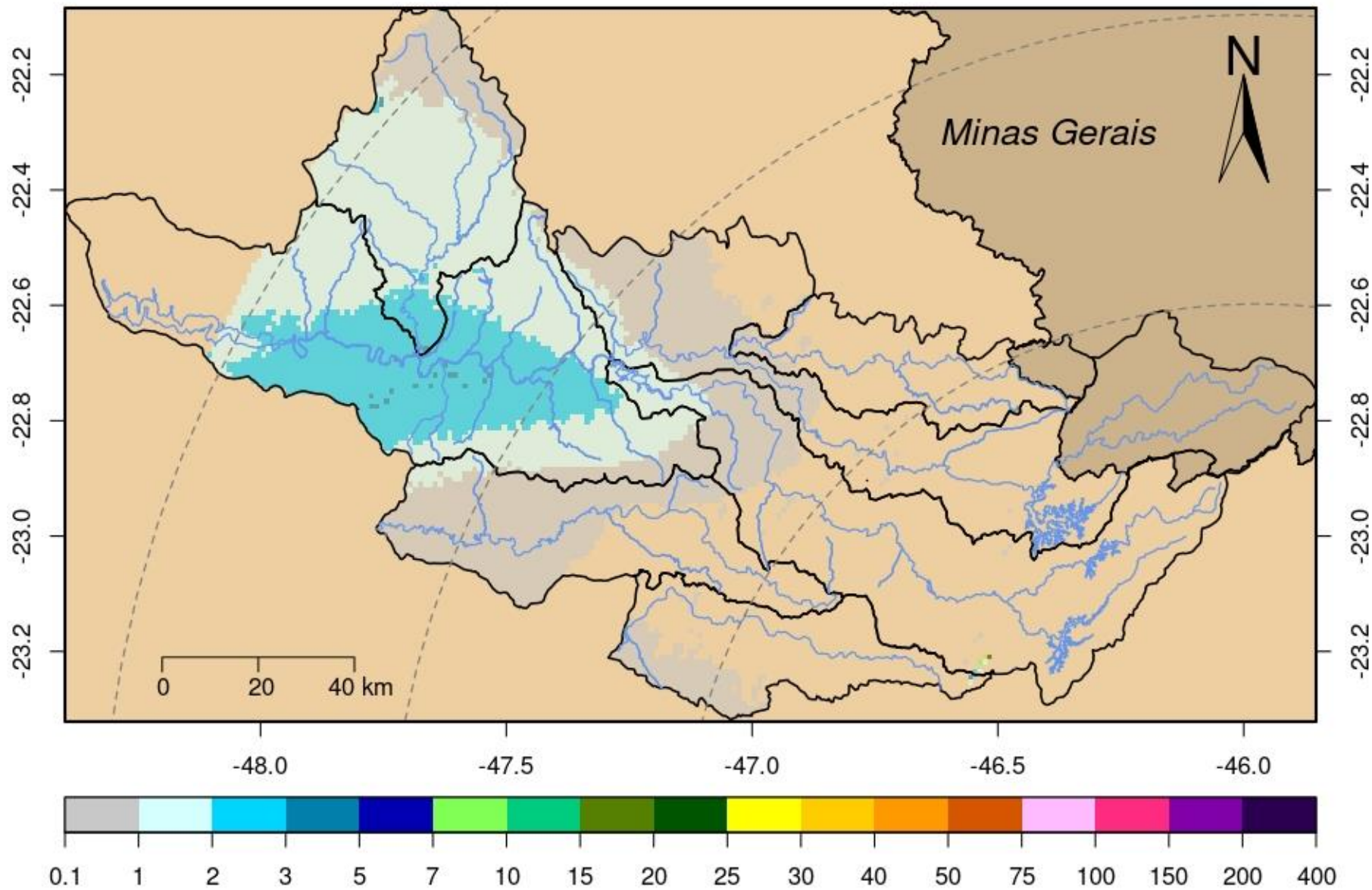

Rede telemétrica do SAISP									
Nomenclatura no mapa	Postos	2026				Chuva acumulada das 7h de 22/05/2024 às 7h de 23/05/2026 (mm)	Chuva acumulada em Maio (até 23/05/2026 7h00min) (mm)	Chuva média mensal de Maio (mm)	Quantidade de chuva em relação à média (%)
		Janeiro	Fevereiro	Março	Abril				
53	Rio Cachoeira Captação Piracaia	190,20	383,40	263,40	48,60	0,00	70,40	46,63	151,0%
80	Rio Atibainha Mascate Nazaré Paulista	264,00	360,25	270,25	101,00	0,00	54,00	49,41	109,3%
54	Rio Atibaia Atibaia	*	358,40	222,80	68,20	0,00	40,40	45,53	88,7%
55	Rio Atibaia Bairro da Ponte Itatiba	220,25	213,00	165,25	30,25	0,00	38,25	45,22	84,6%
56	Rio Atibaia Captação Valinhos	284,00	310,80	167,60	57,00	0,00	43,60	48,30	90,3%
59	Rio Atibaia Desemb. Furtado Campinas	384,00	203,75	214,25	46,00	0,00	*	44,94	*
57	Rio Atibaia Acima de Paulínia	206,00	228,75	165,50	43,50	0,00	35,25	46,43	75,9%
52	Rio Jaguari Guaripocaba Bragança Paul.	178,20	225,20	187,80	24,60	0,20	51,80	37,49	138,2%
138	Rio Jaguari Buenópolis Morungaba	325,50	256,50	168,50	56,00	0,00	33,00	47,42	69,6%
49	Rio Jaguari Jaguariúna	*	200,00	196,20	58,80	0,00	35,20	50,66	69,5%
50	Rio Camanducaia Dal Bo Jaguariúna	265,20	269,80	203,20	71,40	0,00	39,20	49,40	79,4%
48	Rio Jaguari Usina Ester Cosmópolis	176,75	192,50	159,50	36,25	0,00	42,25	52,24	80,9%
863	Rio Jaguari Captação Limeira Limeira	181,60	158,80	136,20	44,20	0,60	26,40	***	***
713	Rio Piracicaba Aimaratá Americana	246,60	190,80	156,20	36,20	0,80	34,80	31,63	110,0%
607	Rib. Quilombo Americana	299,20	227,80	211,00	63,40	1,00	46,20	***	***
599	Rio Piracicaba Santa Bárbara D'Oeste	151,75	282,50	151,50	34,50	2,00	49,25	52,56	93,8%
46	Rio Piracicaba Piracicaba	258,00	203,75	138,50	67,00	3,50	33,25	51,47	64,6%
601	Rio Corumbataí Rio Claro	349,00	214,50	137,00	93,50	3,25	46,75	56,55	82,7%
630	Rio Corumbataí Novo Batovi Rio Claro	291,80	185,00	101,00	76,20	2,60	41,00	52,40	78,2%
602	Rio Corumbataí Captação SEMAE Piracicaba	210,75	217,25	121,50	51,25	6,00	60,00	47,04	127,6%
84	Rio Piracicaba Artemis Piracicaba	240,40	173,20	160,40	78,40	9,60	53,40	47,50	112,4%
603	Rio Capivari Reforma Agrária Campinas	308,25	213,25	165,50	52,75	0,00	34,25	57,02	60,1%
609	Rio Capivari Sabesp Monte Mor	299,75	289,50	166,75	27,00	0,00	31,50	51,07	61,8%
502	Rio Jundiá Itaicí Indaiatuba	213,40	241,00	104,20	40,40	0,00	43,40	57,35	75,7%
604	Rio Jundiá Salto	213,25	173,25	89,25	82,00	0,00	46,50	50,39	92,3%

* Postos sem quantidade de chuva em relação à média.

** Postos com indisponibilidade de dados.

*** Postos com instalação recente, não possuindo série histórica adequada.

Fonte: SAISP

REDE TELEMÉTRICA SP-ÁGUAS						
Nomenclatura no mapa	Posto de medição	Código Posto	Cotas de Alerta			
			Atenção	Alerta	Emergência	Extravasamento
593	Rio Cachoeira Montante / Piracaia	3E-122T	3,500	5,299	7,099	8,900
53	Rio Cachoeira Captação Piracaia / Piracaia	3E-116T	1,810	2,209	2,609	3,009
80	Rio Atibaína - Mascate / Nazaré Paulista	3E-089T	1,800	2,200	2,509	2,799
54	Rio Atibaína em Atibaína / Atibaína	3E-063T	2,399	2,610	2,799	3,010
55	Rio Atibaína no Bairro da Ponte / Itatiba	3D-006T	5,099	5,510	5,910	6,310
56	Rio Atibaína Captação Valinhos / Valinhos	3D-007T	3,399	3,710	3,899	4,309
59	Rio Atibaína em Desembargador Furtado / Campinas	3D-003T	2,110	2,399	2,710	3,010
57	Rio Atibaína Acima de Paulínia / Paulínia	4D-009RT	2,799	3,110	3,399	3,710
52	Rio Jaguari em Guaripocaba / Bragança Paulista	3D-015T	3,810	4,210	4,610	5,010
138	Rio Jaguari em Buenópolis / Morungaba	3D-009T	2,610	2,910	3,210	3,510
49	Rio Jaguari em Jaguariúna / Jaguariúna	3D-008T	2,210	2,510	2,810	3,110
50	Rio Camanducaína em Dal Bo/ Jaguariúna	3D-001T	3,110	3,610	4,110	4,610
48	Rio Jaguari em Usina Ester / Cosmópolis	4D-001T	9,000	10,000	11,000	12,000
122	Ribeirão Quilombo em Americana / Americana	-	-	-	-	5,349
599	Rio Piracicaba em Salta Bárbara D'Oeste / Santa Bárbara D'Oeste	-	493,610	494,399	495,199	496,010
46	Rio Piracicaba em Piracicaba / Piracicaba	4D-015T	3,200	3,700	4,200	4,700
601	Rio Corumbataína em Rio Claro / Rio Claro	-	558,299	558,600	558,899	559,250
630	Rio Corumbataína - Novo Batovi / Rio Claro	4D-042T	534,510	535,010	535,510	536,010
602	Rio Corumbataína- Captação SEMAE Piracicaba / Piracicaba	-	3,399	4,099	4,799	5,500
84	Rio Piracicaba em Artemis / Piracicaba	4D-007T	3,010	3,510	4,010	4,510
603	Rio Capivari - Reforma Agrária / Campinas	4E-027T	2,809	3,210	3,610	4,010
609	Rio Capivari Sabesp Monte Mor / Monte Mor	-	529,009	529,509	530,009	530,509
608	Rio Capivari Mirim em Monte Mor / Monte Mor	-	-	-	-	4,000
745	Rio Jundiá em Campo Limpo Paulista / Campo Limpo Paulista	-	2,540	2,939	3,339	3,740
502	Rio Jundiá - Itaici / Indaiatuba	4E-017T	554,009	554,509	555,009	555,509
604	Rio Jundiá / Salto	-	3,700	4,099	4,500	4,900

Cota com referência ao nível do mar (cota ortométrica)

REDE TELEMÉTRICA DAE/SP													
23/05/2026						Vazão (Q)				Nível (Flu)			
Nomeclatura no mapa	Posto de medição local	Código do Posto	Vazão Média do Mês Atual	Vazão do rio 23/05/2026 07 h	Nível do rio 23/05/2026 07 h	Vazão Média Histórica de Maio	Vazão 7h/Vazão média	Vazão 23/05/2025 07h	Relação Q (23/05/26) 7h / Q (23/05/25) 7h	Nível Médio Histórico de Maio	Nível 7h/ Nível médio	Nível 23/05/2025 07h	Relação Flu (23/05/26) 7h / Flu (23/05/25) 7h
			(m³/s)	(m³/s)	(m)	(m³/s)	%	(m³/s)	%	(m)	%	(m)	%
593	Rio Cachoeira Piracaia	3E-122T	3,90	3,88	1,20	3,90	0,51 % Abaixo	2,75	41,09 % Acima	0,77	55,32 % Acima	1,21	0,99 % Abaixo
53	Rio Cachoeira Captação Piracaia	3E-116T	*	*	2,14	1,38	*	*	*	1,85	15,46 % Acima	2,20	3,09 % Abaixo
80	Rio Atibaína Mascate Nazaré Paulista	3E-089T	3,99	4,31	2,64	1,94	122,16 % Acima	3,51	22,79 % Acima	1,36	93,97 % Acima	2,41	9,46 % Acima
54	Rio Atibaia Atibaia	3E-063T	12,39	13,46	2,74	7,73	74,1 % Acima	9,57	40,69 % Acima	1,88	45,59 % Acima	2,31	18,48 % Acima
55	Rio Atibaia Bairro da Ponte Itatiba	3D-006T	16,54	18,20	4,80	17,60	3,41 % Acima	11,01	65,3 % Acima	4,24	13,16 % Acima	4,37	9,69 % Acima
56	Rio Atibaia Captação Valinhos	3D-007T	18,02	19,85	1,23	14,94	32,88 % Acima	12,35	60,72 % Acima	1,04	18,65 % Acima	0,97	26,69 % Acima
59	Rio Atibaia Desemb. Furtado Campinas	3D-003T	17,98	19,75	0,94	19,76	0,03 % Abaixo	11,02	79,24 % Acima	0,91	3,19 % Acima	0,71	32,25 % Acima
57	Rio Atibaia Acima de Paulínia	4D-009RT	20,87	22,56	2,21	22,19	1,67 % Acima	12,34	82,82 % Acima	2,07	6,91 % Acima	1,99	11,32 % Acima
52	Rio Jaguarí Guaripocaba Bragança Paul.	3D-015T	1,50	1,48	0,95	5,65	73,86 % Abaixo	1,39	6,57 % Acima	1,00	4,6 % Abaixo	0,93	2,14 % Acima
138	Rio Jaguarí Buenópolis Morungaba	3D-009T	7,82	7,72	1,44	13,36	42,22 % Abaixo	5,45	41,65 % Acima	1,02	40,78 % Acima	1,31	9,87 % Acima
49	Rio Jaguarí Jaguariúna	3D-008T	7,85	8,13	1,40	8,99	9,57 % Abaixo	5,34	52,25 % Acima	0,91	53,41 % Acima	1,24	12,31 % Acima
50	Rio Camanducaia Dal Bo Jaguariúna	3D-001T	8,02	7,93	0,55	11,31	29,89 % Abaixo	4,76	66,6 % Acima	0,64	14,69 % Abaixo	0,31	76,7 % Acima
48	Rio Jaguarí Usina Ester Cosmópolis	4D-001T	21,22	18,83	1,05	26,30	28,4 % Abaixo	12,16	54,86 % Acima	1,04	0,48 % Acima	0,72	45,95 % Acima
607	Rib. Quilombo Americana	-	21,22	18,83	1,76	*	*	3,85	389,09 % Acima	*	*	1,65	6,79 % Acima
599	Rio Piracicaba Santa Bárbara D'Oeste	-	56,85	56,64	491,71	45,20	25,31 % Acima	27,43	106,53 % Acima	491,62	0,02 % Acima	491,31	0,08 % Acima
46	Rio Piracicaba Piracicaba	4D-015T	66,59	75,03	1,69	75,44	0,54 % Abaixo	27,06	177,31 % Acima	1,63	3,37 % Acima	1,14	47,29 % Acima
601	Rio Corumbataí Rio Claro	-	3,42	3,42	557,67	3,47	1,33 % Abaixo	1,63	110,58 % Acima	557,78	0,02 % Abaixo	557,42	0,04 % Acima
630	Rio Corumbataí Novo Batovi Rio Claro	4D-042T	3,62	3,64	532,41	4,63	21,49 % Abaixo	2,55	42,55 % Acima	532,22	0,04 % Acima	532,23	0,03 % Acima
602	Rio Corumataí Captação SEMAE Piracicaba	-	9,42	9,62	1,02	11,98	19,67 % Abaixo	3,60	167,41 % Acima	1,07	4,77 % Abaixo	0,76	33,73 % Acima
84	Rio Piracicaba Artemis Piracicaba	4D-007T	75,00	80,10	1,13	93,95	14,74 % Abaixo	34,55	131,84 % Acima	1,22	7,7 % Abaixo	0,58	94,47 % Acima
603	Rio Capivari Reforma Agrária Campinas	-	1,34	1,22	1,64	1,66	26,51 % Abaixo	0,85	42,86 % Acima	1,64	0,18 % Abaixo	1,57	4,13 % Acima
609	Rio Capivari Sabesp Monte Mor	-	6,15	5,54	527,16	5,99	7,53 % Abaixo	3,76	47,51 % Acima	527,14	0 % Acima	526,96	0,04 % Acima
745	Rio Jundiá Campo Limpo Paulista	-	1,00	0,93	1,36	0,88	5,68 % Acima	0,67	39,01 % Acima	1,33	2,18 % Acima	1,30	4,62 % Acima
502	Rio Jundiá Itaici Indaiatuba	4E-017	3,77	0,88	553,33	7,65	88,56 % Abaixo	4,67	81,28 % Abaixo	553,60	0,05 % Abaixo	553,52	0,04 % Abaixo
604	Rio Jundiá Salto	-	8,34	6,92	1,02	6,26	10,56 % Acima	7,83	11,55 % Abaixo	1,31	22,21 % Abaixo	1,06	3,41 % Abaixo
608	Rio Capivari Mirim Monte Mor	-	0,75	0,72	0,90	0,40	80 % Acima	0,21	236,45 % Acima	0,61	47,54 % Acima	0,60	49,75 % Acima

OBS1: Tendo em vista que os postos 745 e 608 são recentes, as médias históricas não estão disponíveis.

Legenda: Normal (Azul), Atenção (Amarelo), Alerta (Laranja), Emergência (Vermelho), Extravasamento (Vermelho Escuro)

OBS2: Os postos 607, 599, 601, 630, 609 e 502 possuem cota com referência ao nível do mar (cota ortométrica).

* A vazão média e o nível médio (série histórica) estão sendo calculados com dados até o ano de 2024.



AGÊNCIA DE ÁGUAS DO ESTADO DE SÃO PAULO

Secretaria de Meio Ambiente, Infraestrutura e Logística



SÃO PAULO GOVERNO DO ESTADO

