



BOLETIM DIÁRIO

Sala de Situação PCJ

24/05/2026



Secretaria de Meio Ambiente, Infraestrutura e Logística



SÃO PAULO
GOVERNO DO ESTADO

Localização dos Postos da Rede Telemétrica da SP-ÁGUAS/SAISP nas Bacias PCJ

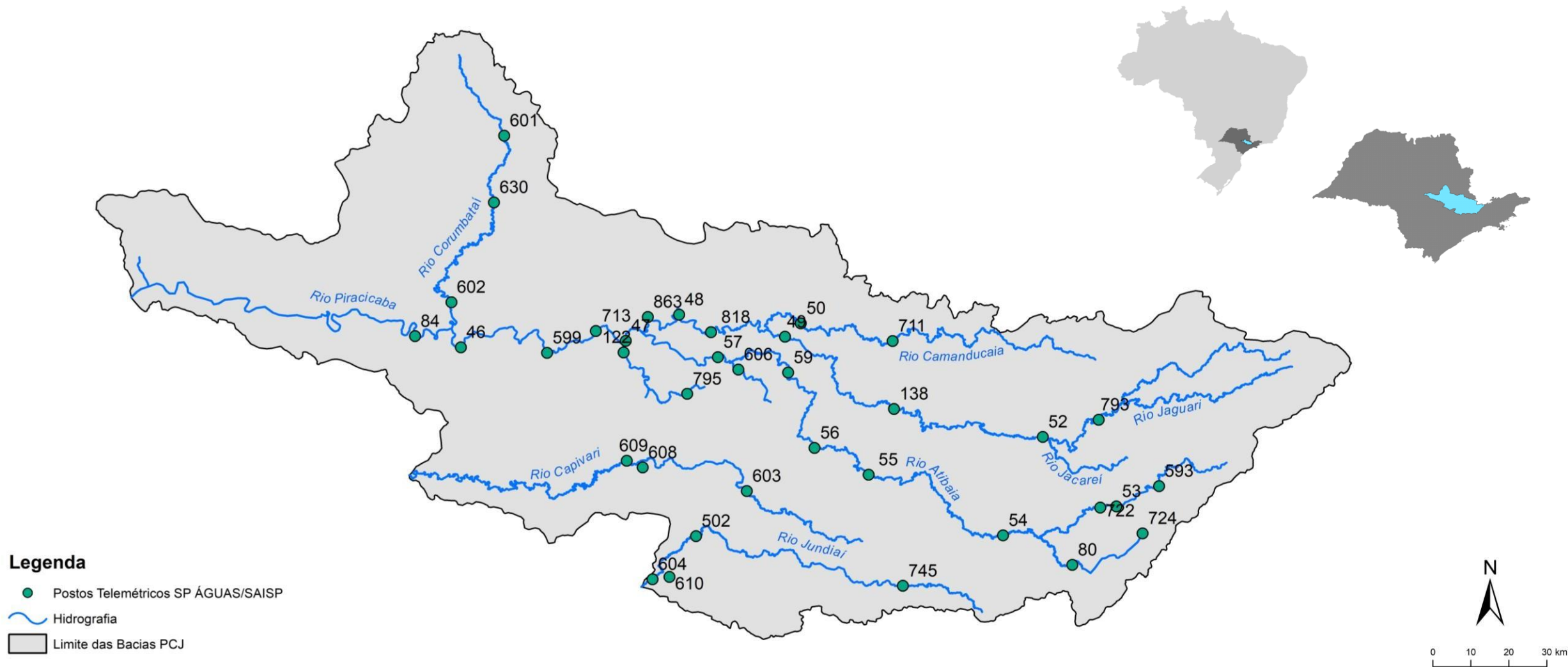

Chuva Acumulada de Radar em 24 horas nas Bacias PCJ : 24-05-2026 07:00 Local

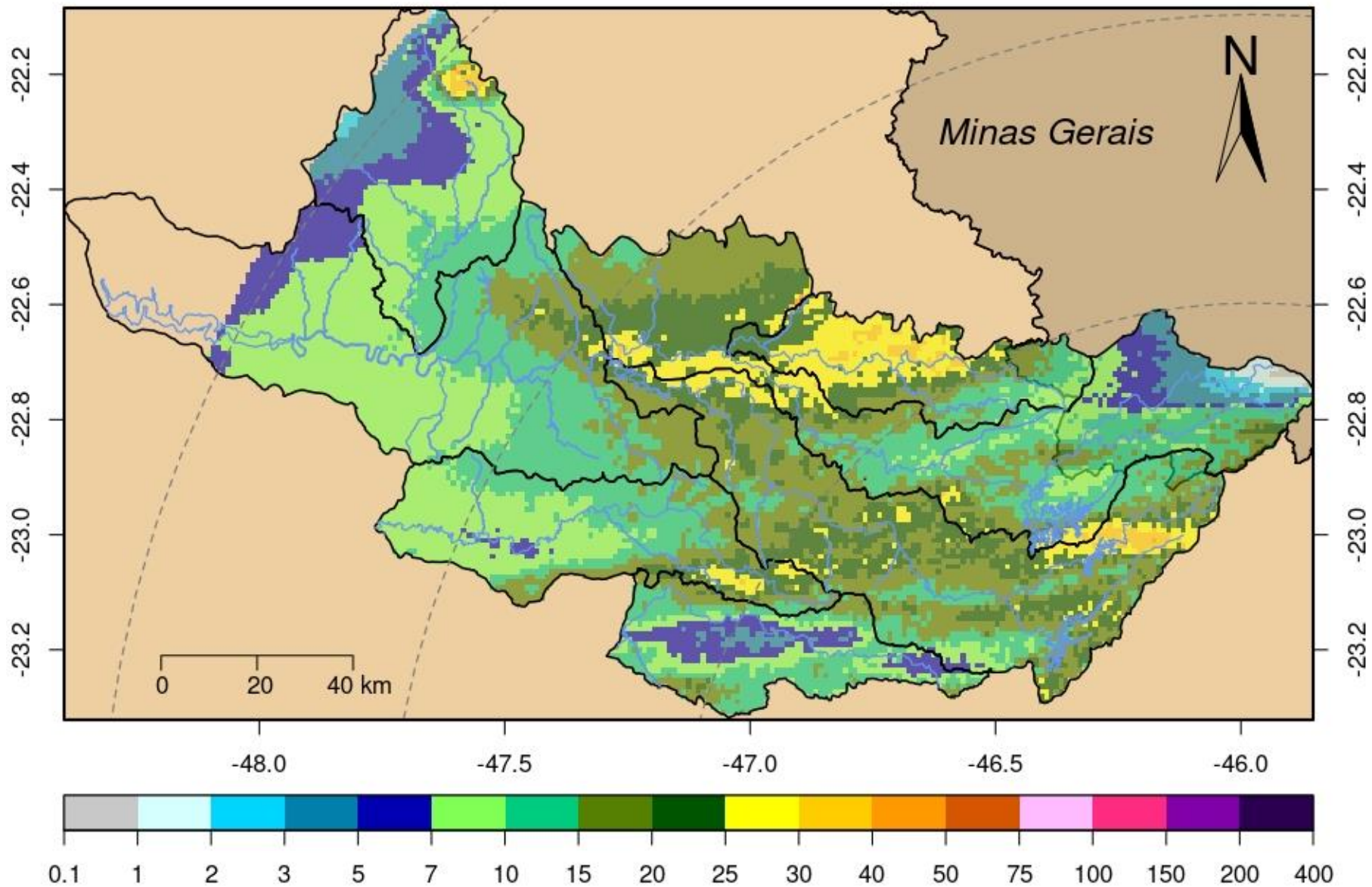

Rede telemétrica do SAISP									
Nomenclatura no mapa	Postos	2026				Chuva acumulada das 7h de 23/05/2024 às 7h de 24/05/2026 (mm)	Chuva acumulada em Maio (até 24/05/2026 7h00min) (mm)	Chuva média mensal de Maio (mm)	Quantidade de chuva em relação à média (%)
		Janeiro	Fevereiro	Março	Abril				
53	Rio Cachoeira Captação Piracaia	190,20	383,40	263,40	48,60	22,20	92,60	46,63	198,6%
80	Rio Atibaia Mascate Nazaré Paulista	264,00	360,25	270,25	101,00	24,50	78,50	49,41	158,9%
54	Rio Atibaia Atibaia	*	358,40	222,80	68,20	17,20	57,60	45,53	126,5%
55	Rio Atibaia Bairro da Ponte Itatiba	220,25	213,00	165,25	30,25	14,25	52,50	45,22	116,1%
56	Rio Atibaia Captação Valinhos	284,00	310,80	167,60	57,00	6,60	50,20	48,30	103,9%
59	Rio Atibaia Desemb. Furtado Campinas	384,00	203,75	214,25	46,00	8,00	*	44,94	*
57	Rio Atibaia Acima de Paulínia	206,00	228,75	165,50	43,50	13,50	48,75	46,43	105,0%
52	Rio Jaguari Guaripocaba Bragança Paul.	178,20	225,20	187,80	24,60	14,80	66,60	37,49	177,6%
138	Rio Jaguari Buenópolis Morungaba	325,50	256,50	168,50	56,00	4,25	37,25	47,42	78,6%
49	Rio Jaguari Jaguariúna	*	200,00	196,20	58,80	12,00	47,20	50,66	93,2%
50	Rio Camanducaia Dal Bo Jaguariúna	265,20	269,80	203,20	71,40	11,40	50,60	49,40	102,4%
48	Rio Jaguari Usina Ester Cosmópolis	176,75	192,50	159,50	36,25	13,75	56,00	52,24	107,2%
863	Rio Jaguari Captação Limeira Limeira	181,60	158,80	136,20	44,20	13,00	39,40	***	***
713	Rio Piracicaba Aimaratá Americana	246,60	190,80	156,20	36,20	13,80	48,60	31,63	153,7%
607	Rib. Quilombo Americana	299,20	227,80	211,00	63,40	17,00	63,20	***	***
599	Rio Piracicaba Santa Bárbara D'Oeste	151,75	282,50	151,50	34,50	10,25	59,50	52,56	113,3%
46	Rio Piracicaba Piracicaba	258,00	203,75	138,50	67,00	9,75	43,00	51,47	83,5%
601	Rio Corumbataí Rio Claro	349,00	214,50	137,00	93,50	35,50	82,25	56,55	145,4%
630	Rio Corumbataí Novo Batovi Rio Claro	291,80	185,00	101,00	76,20	21,00	62,00	52,40	118,3%
602	Rio Corumbataí Captação SEMAE Piracicaba	210,75	217,25	121,50	51,25	16,00	76,00	47,04	161,6%
84	Rio Piracicaba Artemis Piracicaba	240,40	173,20	160,40	78,40	24,00	77,40	47,50	162,9%
603	Rio Capivari Reforma Agrária Campinas	308,25	213,25	165,50	52,75	10,50	44,75	57,02	78,5%
609	Rio Capivari Sabesp Monte Mor	299,75	289,50	166,75	27,00	7,75	39,25	51,07	77,0%
502	Rio Jundiá Itaici Indaiatuba	213,40	241,00	104,20	40,40	11,80	55,20	57,35	96,3%
604	Rio Jundiá Salto	213,25	173,25	89,25	82,00	2,50	49,00	50,39	97,2%

* Postos sem quantidade de chuva em relação à média.

** Postos com indisponibilidade de dados.

*** Postos com instalação recente, não possuindo série histórica adequada.

Fonte: SAISP

REDE TELEMÉTRICA SP-ÁGUAS						
Nomenclatura no mapa	Posto de medição	Código Posto	Cotas de Alerta			
			Atenção	Alerta	Emergência	Extravasamento
593	Rio Cachoeira Montante / Piracaia	3E-122T	3,500	5,299	7,099	8,900
53	Rio Cachoeira Captação Piracaia / Piracaia	3E-116T	1,810	2,209	2,609	3,009
80	Rio Atibaína - Mascate / Nazaré Paulista	3E-089T	1,800	2,200	2,509	2,799
54	Rio Atibaína em Atibaína / Atibaína	3E-063T	2,399	2,610	2,799	3,010
55	Rio Atibaína no Bairro da Ponte / Itatiba	3D-006T	5,099	5,510	5,910	6,310
56	Rio Atibaína Captação Valinhos / Valinhos	3D-007T	3,399	3,710	3,899	4,309
59	Rio Atibaína em Desembargador Furtado / Campinas	3D-003T	2,110	2,399	2,710	3,010
57	Rio Atibaína Acima de Paulínia / Paulínia	4D-009RT	2,799	3,110	3,399	3,710
52	Rio Jaguari em Guaripocaba / Bragança Paulista	3D-015T	3,810	4,210	4,610	5,010
138	Rio Jaguari em Buenópolis / Morungaba	3D-009T	2,610	2,910	3,210	3,510
49	Rio Jaguari em Jaguariúna / Jaguariúna	3D-008T	2,210	2,510	2,810	3,110
50	Rio Camanducaína em Dal Bo/ Jaguariúna	3D-001T	3,110	3,610	4,110	4,610
48	Rio Jaguari em Usina Ester / Cosmópolis	4D-001T	9,000	10,000	11,000	12,000
122	Ribeirão Quilombo em Americana / Americana	-	-	-	-	5,349
599	Rio Piracicaba em Salta Bárbara D'Oeste / Santa Bárbara D'Oeste	-	493,610	494,399	495,199	496,010
46	Rio Piracicaba em Piracicaba / Piracicaba	4D-015T	3,200	3,700	4,200	4,700
601	Rio Corumbataína em Rio Claro / Rio Claro	-	558,299	558,600	558,899	559,250
630	Rio Corumbataína - Novo Batovi / Rio Claro	4D-042T	534,510	535,010	535,510	536,010
602	Rio Corumbataína- Captação SEMAE Piracicaba / Piracicaba	-	3,399	4,099	4,799	5,500
84	Rio Piracicaba em Artemis / Piracicaba	4D-007T	3,010	3,510	4,010	4,510
603	Rio Capivari - Reforma Agrária / Campinas	4E-027T	2,809	3,210	3,610	4,010
609	Rio Capivari Sabesp Monte Mor / Monte Mor	-	529,009	529,509	530,009	530,509
608	Rio Capivari Mirim em Monte Mor / Monte Mor	-	-	-	-	4,000
745	Rio Jundiá em Campo Limpo Paulista / Campo Limpo Paulista	-	2,540	2,939	3,339	3,740
502	Rio Jundiá - Itaici / Indaiatuba	4E-017T	554,009	554,509	555,009	555,509
604	Rio Jundiá / Salto	-	3,700	4,099	4,500	4,900

Cota com referência ao nível do mar (cota ortométrica)

REDE TELEMÉTRICA DAAE/SP													
24/05/2026						Vazão (Q)				Nível (Flu)			
Nomeclatura no mapa	Posto de medição local	Código do Posto	Vazão Média do Mês Atual	Vazão do rio 24/05/2026 07 h	Nível do rio 24/05/2026 07 h	Vazão Média Histórica de Maio	Vazão 7h/Vazão média	Vazão 24/05/2025 07h	Relação Q (24/05/26) 7h / Q (24/05/25) 7h	Nível Médio Histórico de Maio	Nível 7h/ Nível médio	Nível 24/05/2025 07h	Relação Flu (24/05/26) 7h / Flu (24/05/25) 7h
			(m³/s)	(m³/s)	(m)	(m³/s)	%	(m³/s)	%	(m)	%	(m)	%
593	Rio Cachoeira Piracaia	3E-122T	3,92	5,58	1,25	3,90	43,08 % Acima	2,77	101,44 % Acima	0,77	61,82 % Acima	1,20	3,57 % Acima
53	Rio Cachoeira Captação Piracaia	3E-116T	*	*	2,20	1,38	*	*	*	1,85	18,7 % Acima	2,19	0,09 % Acima
80	Rio Atibainha Mascate Nazaré Paulista	3E-089T	4,01	4,73	2,70	1,94	143,81 % Acima	3,54	33,62 % Acima	1,36	98,6 % Acima	2,41	11,94 % Acima
54	Rio Atibaia Atibaia	3E-063T	12,45	14,56	2,85	7,73	88,4 % Acima	10,00	45,62 % Acima	1,88	51,81 % Acima	2,36	20,98 % Acima
55	Rio Atibaia Bairro da Ponte Itatiba	3D-006T	16,67	20,34	4,91	17,60	15,57 % Acima	11,29	80,16 % Acima	4,24	15,83 % Acima	4,39	11,82 % Acima
56	Rio Atibaia Captação Valinhos	3D-007T	18,13	23,71	1,36	14,94	58,67 % Acima	12,27	93,19 % Acima	1,04	30,67 % Acima	0,97	39,96 % Acima
59	Rio Atibaia Desemb. Furtado Campinas	3D-003T	18,08	24,75	1,06	19,76	25,23 % Acima	10,90	127,07 % Acima	0,91	16,04 % Acima	0,71	49,79 % Acima
57	Rio Atibaia Acima de Paulínia	4D-009RT	20,95	24,06	2,24	22,19	8,43 % Acima	12,28	95,93 % Acima	2,07	8,12 % Acima	1,99	12,69 % Acima
52	Rio Jaguarí Guaripocaba Bragança Paul.	3D-015T	1,50	1,78	1,02	5,65	68,58 % Abaixo	1,37	29,75 % Acima	1,00	1,7 % Acima	0,93	9,35 % Acima
138	Rio Jaguarí Buenópolis Morungaba	3D-009T	7,83	7,85	1,44	13,36	41,24 % Abaixo	5,50	42,73 % Acima	1,02	41,47 % Acima	1,31	10,15 % Acima
49	Rio Jaguarí Jaguariúna	3D-008T	7,87	8,77	1,43	8,99	2,45 % Abaixo	5,29	65,78 % Acima	0,91	56,92 % Acima	1,24	15,16 % Acima
50	Rio Camanducaia Dal Bo Jaguariúna	3D-001T	8,01	8,19	0,56	11,31	27,59 % Abaixo	4,71	73,89 % Acima	0,64	12,03 % Abaixo	0,31	84,59 % Acima
48	Rio Jaguarí Usina Ester Cosmópolis	4D-001T	20,69	19,31	1,06	26,30	26,56 % Abaixo	11,91	62,17 % Acima	1,04	1,92 % Acima	0,71	50,14 % Acima
607	Rib. Quilombo Americana	-	7,03	9,37	1,95	*	*	3,84	144,01 % Acima	*	*	1,65	18,45 % Acima
599	Rio Piracicaba Santa Bárbara D'Oeste	-	57,23	80,64	492,03	45,20	78,41 % Acima	27,21	196,35 % Acima	491,62	0,08 % Acima	491,31	0,15 % Acima
46	Rio Piracicaba Piracicaba	4D-015T	66,94	84,02	1,78	75,44	11,37 % Acima	26,90	212,3 % Acima	1,63	8,96 % Acima	1,14	55,52 % Acima
601	Rio Corumbataí Rio Claro	-	3,78	22,64	559,94	3,47	552,33 % Acima	1,68	1249,79 % Acima	557,78	0,39 % Acima	557,43	0,45 % Acima
630	Rio Corumbataí Novo Batovi Rio Claro	4D-042T	3,78	13,86	533,23	4,63	199,31 % Acima	2,55	443,45 % Acima	532,22	0,19 % Acima	532,23	0,19 % Acima
602	Rio Corumbataí Captação SEMAE Piracicaba	-	9,67	26,84	1,47	11,98	124,06 % Acima	3,86	595,39 % Acima	1,07	37,38 % Acima	0,78	87,5 % Acima
84	Rio Piracicaba Artemis Piracicaba	4D-007T	75,59	104,05	1,36	93,95	10,75 % Acima	34,49	201,71 % Acima	1,22	11,56 % Acima	0,58	135,47 % Acima
603	Rio Capivari Reforma Agrária Campinas	-	1,39	5,20	2,28	1,66	213,31 % Acima	0,87	499,19 % Acima	1,64	38,84 % Acima	1,58	44,57 % Acima
609	Rio Capivari Sabesp Monte Mor	-	6,16	13,05	527,83	5,99	117,9 % Acima	3,68	254,77 % Acima	527,14	0,13 % Acima	526,95	0,17 % Acima
745	Rio Jundiá Campo Limpo Paulista	-	1,01	1,06	1,39	0,88	20 % Acima	0,65	61,72 % Acima	1,33	4,14 % Acima	1,30	6,95 % Acima
502	Rio Jundiá Itaipé Indaiatuba	4E-017	3,66	2,84	553,43	7,65	62,82 % Abaixo	4,61	38,32 % Abaixo	553,60	0,03 % Abaixo	553,52	0,02 % Abaixo
604	Rio Jundiá Salto	-	8,36	11,02	1,17	6,26	76,07 % Acima	5,23	110,75 % Acima	1,31	10,92 % Abaixo	0,94	23,62 % Acima
608	Rio Capivari Mirim Monte Mor	-	0,74	0,77	0,92	0,40	92,5 % Acima	0,22	253,21 % Acima	0,61	51,31 % Acima	0,60	52,81 % Acima

OBS1: Tendo em vista que os postos 745 e 608 são recentes, as médias históricas não estão disponíveis.

Legenda:

Normal Atenção Alerta Emergência Extravasamento

OBS2: Os postos 607, 599, 601, 630, 609 e 502 possuem cota com referência ao nível do mar (cota ortométrica).

* A vazão média e o nível médio (série histórica) estão sendo calculados com dados até o ano de 2024.



Secretaria de Meio Ambiente, Infraestrutura e Logística



SÃO PAULO GOVERNO DO ESTADO

