



BOLETIM DIÁRIO

Sala de Situação PCJ

31/05/2026



Secretaria de Meio Ambiente, Infraestrutura e Logística



SÃO PAULO
GOVERNO DO ESTADO

Localização dos Postos da Rede Telemétrica da SP-ÁGUAS/SAISP nas Bacias PCJ

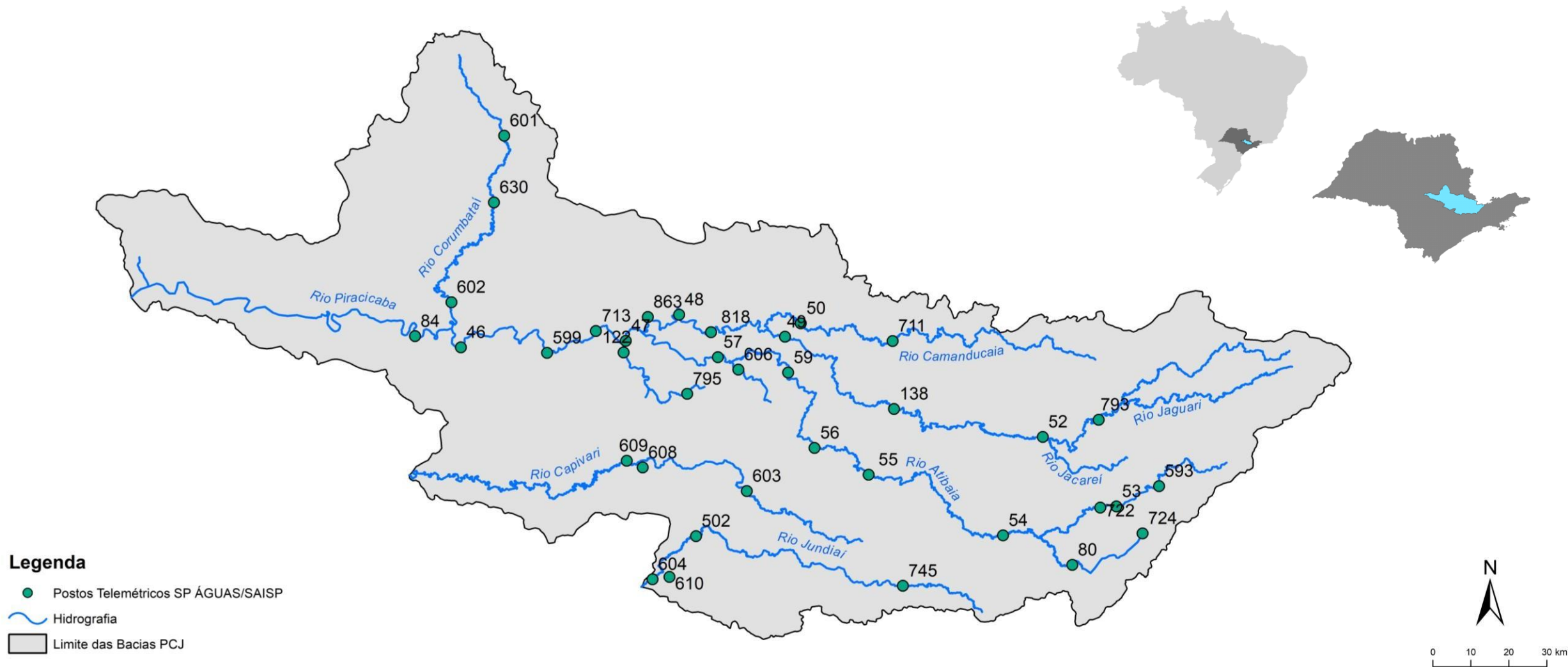

Chuva Acumulada de Radar em 24 horas nas Bacias PCJ : 31-05-2026 07:00 Local

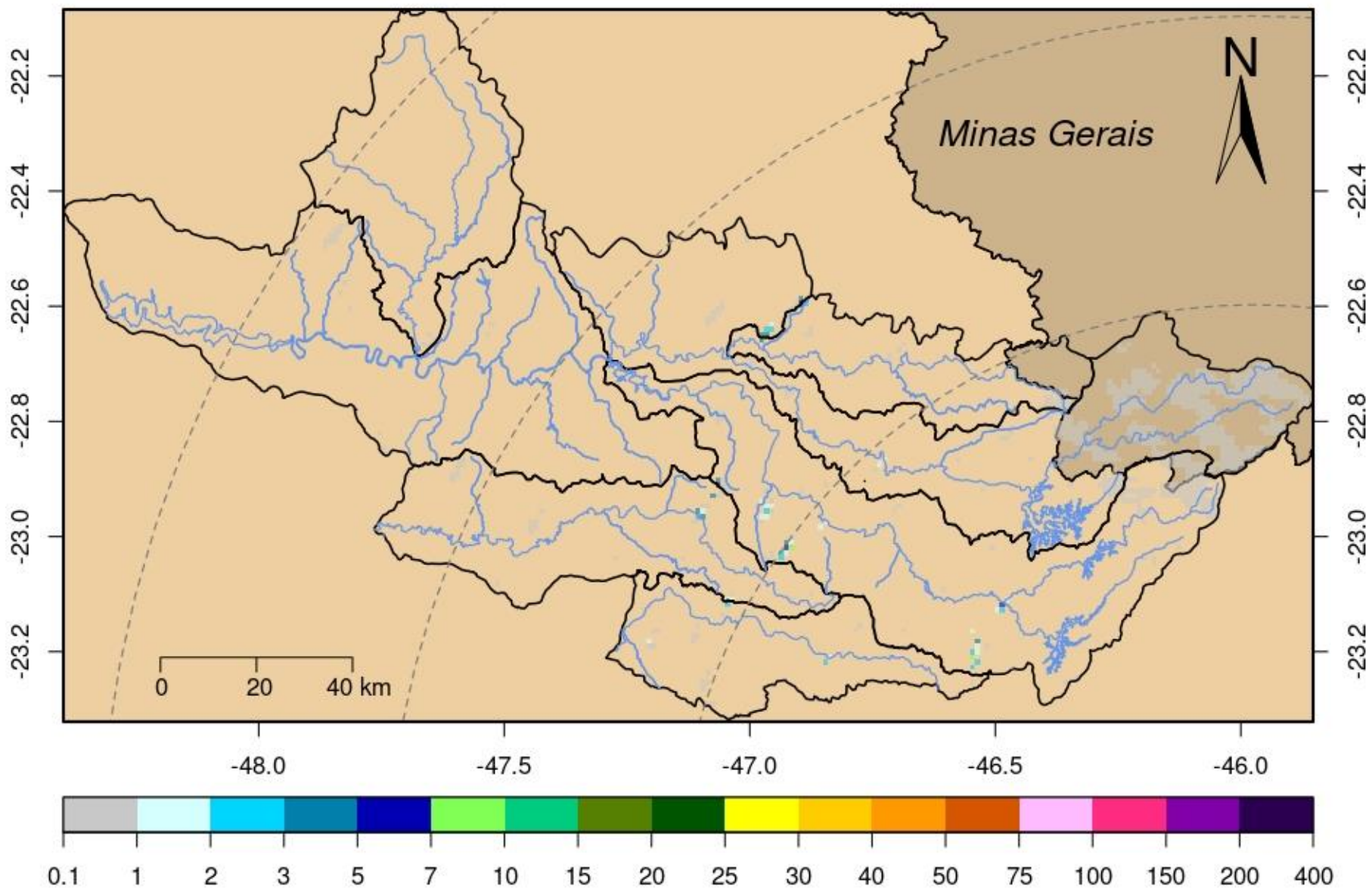

Rede telemétrica do SAISP									
Nomenclatura no mapa	Postos	2026				Chuva acumulada das 7h de 30/05/2024 às 7h de 31/05/2026 (mm)	Chuva acumulada em Maio (até 31/05/2026 7h00min) (mm)	Chuva média mensal de Maio (mm)	Quantidade de chuva em relação à média (%)
		Janeiro	Fevereiro	Março	Abril				
53	Rio Cachoeira Captação Piracaia	190,20	383,40	263,40	48,60	0,00	92,60	46,63	198,6%
80	Rio Atibainha Mascate Nazaré Paulista	264,00	360,25	270,25	101,00	0,00	78,50	49,41	158,9%
54	Rio Atibaia Atibaia	*	358,40	222,80	68,20	0,00	57,60	45,53	126,5%
55	Rio Atibaia Bairro da Ponte Itatiba	220,25	213,00	165,25	30,25	0,00	52,50	45,22	116,1%
56	Rio Atibaia Captação Valinhos	284,00	310,80	167,60	57,00	0,00	50,40	48,30	104,3%
59	Rio Atibaia Desemb. Furtado Campinas	384,00	203,75	214,25	46,00	0,00	*	44,94	*
57	Rio Atibaia Acima de Paulínia	206,00	228,75	165,50	43,50	0,00	48,75	46,43	105,0%
52	Rio Jaguari Guaripocaba Bragança Paul.	178,20	225,20	187,80	24,60	0,00	67,20	37,49	179,2%
138	Rio Jaguari Buenópolis Morungaba	325,50	256,50	168,50	56,00	0,00	37,25	47,42	78,6%
49	Rio Jaguari Jaguarúna	*	200,00	196,20	58,80	0,00	47,40	50,66	93,6%
50	Rio Camanducaia Dal Bo Jaguarúna	265,20	269,80	203,20	71,40	0,20	51,20	49,40	103,6%
48	Rio Jaguari Usina Ester Cosmópolis	176,75	192,50	159,50	36,25	0,00	56,00	52,24	107,2%
863	Rio Jaguari Captação Limeira Limeira	181,60	158,80	136,20	44,20	0,00	39,60	***	***
713	Rio Piracicaba Aimaratá Americana	246,60	190,80	156,20	36,20	0,00	48,60	31,63	153,7%
607	Rib. Quilombo Americana	299,20	227,80	211,00	63,40	0,00	81,00	***	***
599	Rio Piracicaba Santa Bárbara D'Oeste	151,75	282,50	151,50	34,50	0,00	60,25	52,56	114,8%
46	Rio Piracicaba Piracicaba	258,00	203,75	138,50	67,00	0,00	43,00	51,47	83,5%
601	Rio Corumbataí Rio Claro	349,00	214,50	137,00	93,50	0,00	83,00	56,55	146,8%
630	Rio Corumbataí Novo Batovi Rio Claro	291,80	185,00	101,00	76,20	0,00	62,20	52,40	118,7%
602	Rio Corumbataí Captação SEMAE Piracicaba	210,75	217,25	121,50	51,25	0,25	76,25	47,04	162,1%
84	Rio Piracicaba Artemis Piracicaba	240,40	173,20	160,40	78,40	0,00	77,40	47,50	162,9%
603	Rio Capivari Reforma Agrária Campinas	308,25	213,25	165,50	52,75	0,00	45,00	57,02	78,9%
609	Rio Capivari Sabesp Monte Mor	299,75	289,50	166,75	27,00	0,00	40,75	51,07	79,9%
502	Rio Jundiá Itaici Indaiatuba	213,40	241,00	104,20	40,40	0,20	55,60	57,35	96,9%
604	Rio Jundiá Salto	213,25	173,25	89,25	82,00	0,00	49,25	50,39	97,7%

* Postos sem quantidade de chuva em relação à média.

** Postos com indisponibilidade de dados.

*** Postos com instalação recente, não possuindo série histórica adequada.

**** A chuva média mensal está sendo calculados com dados até o ano de 2024.

Fonte: SAISP

REDE TELEMÉTRICA SP-ÁGUAS						
Nomenclatura no mapa	Posto de medição	Código Posto	Cotas de Alerta			
			Atenção	Alerta	Emergência	Extravasamento
593	Rio Cachoeira Montante / Piracaia	3E-122T	3,500	5,299	7,099	8,900
53	Rio Cachoeira Captação Piracaia / Piracaia	3E-116T	1,810	2,209	2,609	3,009
80	Rio Atibaína - Mascate / Nazaré Paulista	3E-089T	1,800	2,200	2,509	2,799
54	Rio Atibaia em Atibaia / Atibaia	3E-063T	2,399	2,610	2,799	3,010
55	Rio Atibaia no Bairro da Ponte / Itatiba	3D-006T	5,099	5,510	5,910	6,310
56	Rio Atibaia Captação Valinhos / Valinhos	3D-007T	3,399	3,710	3,899	4,309
59	Rio Atibaia em Desembargador Furtado / Campinas	3D-003T	2,110	2,399	2,710	3,010
57	Rio Atibaia Acima de Paulínia / Paulínia	4D-009RT	2,799	3,110	3,399	3,710
52	Rio Jaguari em Guaripocaba / Bragança Paulista	3D-015T	3,810	4,210	4,610	5,010
138	Rio Jaguari em Buenópolis / Morungaba	3D-009T	2,610	2,910	3,210	3,510
49	Rio Jaguari em Jaguariúna / Jaguariúna	3D-008T	2,210	2,510	2,810	3,110
50	Rio Camanducaia em Dal Bo/ Jaguariúna	3D-001T	3,110	3,610	4,110	4,610
48	Rio Jaguari em Usina Ester / Cosmópolis	4D-001T	9,000	10,000	11,000	12,000
122	Ribeirão Quilombo em Americana / Americana	-	-	-	-	5,349
599	Rio Piracicaba em Salta Bárbara D'Oeste / Santa Bárbara D'Oeste	-	493,610	494,399	495,199	496,010
46	Rio Piracicaba em Piracicaba / Piracicaba	4D-015T	3,200	3,700	4,200	4,700
601	Rio Corumbataí em Rio Claro / Rio Claro	-	558,299	558,600	558,899	559,250
630	Rio Corumbataí - Novo Batovi / Rio Claro	4D-042T	534,510	535,010	535,510	536,010
602	Rio Corumbataí- Captação SEMAE Piracicaba / Piracicaba	-	3,399	4,099	4,799	5,500
84	Rio Piracicaba em Artemis / Piracicaba	4D-007T	3,010	3,510	4,010	4,510
603	Rio Capivari - Reforma Agrária / Campinas	4E-027T	2,809	3,210	3,610	4,010
609	Rio Capivari Sabesp Monte Mor / Monte Mor	-	529,009	529,509	530,009	530,509
608	Rio Capivari Mirim em Monte Mor / Monte Mor	-	-	-	-	4,000
745	Rio Jundiá em Campo Limpo Paulista / Campo Limpo Paulista	-	2,540	2,939	3,339	3,740
502	Rio Jundiá - Itaici / Indaiatuba	4E-017T	554,009	554,509	555,009	555,509
604	Rio Jundiá / Salto	-	3,700	4,099	4,500	4,900

Cota com referência ao nível do mar (cota ortométrica)

REDE TELEMÉTRICA DAAE/SP													
31/05/2026					Vazão (Q)				Nível (Flu)				
Nomeclatura no mapa	Posto de medição local	Código do Posto	Vazão Média do Mês Atual	Vazão do rio 31/05/2026 07 h	Nível do rio 31/05/2026 07 h	Vazão Média Histórica de Maio	Vazão 7h/Vazão média	Vazão 31/05/2025 07h	Relação Q (31/05/26) 7h / Q (31/05/25) 7h	Nível Médio Histórico de Maio	Nível 7h/ Nível médio	Nível 31/05/2025 07h	Relação Flu (31/05/26) 7h / Flu (31/05/25) 7h
			(m³/s)	(m³/s)	(m)	(m³/s)	%	(m³/s)	%	(m)	%	(m)	%
593	Rio Cachoeira Piracaia	3E-122T	3,96	3,50	1,19	3,90	10,26 % Abaixo	2,60	34,62 % Acima	0,77	54,16 % Acima	1,11	6,84 % Acima
53	Rio Cachoeira Captação Piracaia	3E-116T	*	*	2,16	1,38	*	*	*	1,85	16,81 % Acima	2,00	8,1 % Acima
80	Rio Atibaíinha Mascate Nazaré Paulista	3E-089T	4,08	4,28	2,63	1,94	120,62 % Acima	2,95	45,08 % Acima	1,36	93,53 % Acima	2,32	13,4 % Acima
54	Rio Atibaia Atibaia	3E-063T	12,76	12,36	2,62	7,73	59,9 % Acima	9,40	31,52 % Acima	1,88	39,31 % Acima	2,29	14,32 % Acima
55	Rio Atibaia Bairro da Ponte Itatiba	3D-006T	17,32	16,75	4,72	17,60	4,83 % Abaixo	11,51	45,53 % Acima	4,24	11,3 % Acima	4,41	7,1 % Acima
56	Rio Atibaia Captação Valinhos	3D-007T	18,91	18,59	1,19	14,94	24,44 % Acima	13,15	41,38 % Acima	1,04	14,62 % Acima	1,00	18,84 % Acima
59	Rio Atibaia Desemb. Furtado Campinas	3D-003T	18,86	18,44	0,91	19,76	6,68 % Abaixo	12,46	48,02 % Acima	0,91	0,33 % Abaixo	0,75	20,45 % Acima
57	Rio Atibaia Acima de Paulínia	4D-009RT	21,94	20,75	2,18	22,19	6,49 % Abaixo	13,35	55,43 % Acima	2,07	5,41 % Acima	2,02	8,13 % Acima
52	Rio Jaguari Guaripocaba Bragança Paul.	3D-015T	1,51	1,37	0,93	5,65	75,7 % Abaixo	1,31	4,73 % Acima	1,00	6,9 % Abaixo	0,92	1,53 % Acima
138	Rio Jaguari Buenópolis Morungaba	3D-009T	7,81	6,70	1,38	13,36	49,85 % Abaixo	4,95	35,35 % Acima	1,02	35,2 % Acima	1,28	7,99 % Acima
49	Rio Jaguari Jaguariúna	3D-008T	7,86	6,78	1,33	8,99	24,58 % Abaixo	4,70	44,26 % Acima	0,91	45,6 % Acima	1,20	10,14 % Acima
50	Rio Camanducaia Dal Bo Jaguariúna	3D-001T	7,96	6,89	0,47	11,31	39,08 % Abaixo	4,62	49,13 % Acima	0,64	25,94 % Abaixo	0,30	59,6 % Acima
48	Rio Jaguari Usina Ester Cosmópolis	4D-001T	18,94	14,78	0,91	26,30	43,82 % Abaixo	10,94	35,05 % Acima	1,04	12,12 % Abaixo	0,67	37,03 % Acima
607	Rib. Quilombo Americana	-	6,83	5,01	1,73	*	*	3,65	37,26 % Acima	*	*	1,64	5,81 % Acima
599	Rio Piracicaba Santa Bárbara D'Oeste	-	57,76	48,04	491,60	45,20	6,28 % Acima	29,92	60,54 % Acima	491,62	0 % Abaixo	491,35	0,05 % Acima
46	Rio Piracicaba Piracicaba	4D-015T	67,71	60,17	1,53	75,44	20,24 % Abaixo	29,58	103,43 % Acima	1,63	6,2 % Abaixo	1,18	30,02 % Acima
601	Rio Corumbataí Rio Claro	-	4,01	3,52	557,68	3,47	1,41 % Acima	1,72	104,59 % Acima	557,78	0,02 % Abaixo	557,44	0,04 % Acima
630	Rio Corumbataí Novo Batovi Rio Claro	4D-042T	4,35	3,40	532,38	4,63	26,5 % Abaixo	2,54	33,92 % Acima	532,22	0,03 % Acima	532,23	0,03 % Acima
602	Rio Corumataí Captação SEMAE Piracicaba	-	11,22	9,66	1,02	11,98	19,41 % Abaixo	3,60	168,27 % Acima	1,07	4,67 % Abaixo	0,76	33,86 % Acima
84	Rio Piracicaba Artemis Piracicaba	4D-007T	78,23	68,28	1,00	93,95	27,32 % Abaixo	36,41	87,56 % Acima	1,22	17,79 % Abaixo	0,61	64,97 % Acima
603	Rio Capivari Reforma Agrária Campinas	-	1,42	1,25	1,64	1,66	24,88 % Abaixo	0,85	46,02 % Acima	1,64	0,12 % Acima	1,57	4,45 % Acima
609	Rio Capivari Sabesp Monte Mor	-	6,29	5,36	527,14	5,99	10,55 % Abaixo	3,76	42,35 % Acima	527,14	0 % Abaixo	526,96	0,03 % Acima
745	Rio Jundiáí Campo Limpo Paulista	-	1,01	*	*	0,88	*	0,65	*	1,33	*	1,30	*
502	Rio Jundiáí Itaícf Indaiatuba	4E-017	3,42	*	553,14	7,65	*	4,32	*	553,60	0,08 % Abaixo	553,51	0,07 % Abaixo
604	Rio Jundiáí Salto	-	8,24	6,54	1,00	6,26	4,46 % Acima	4,62	41,41 % Acima	1,31	23,44 % Abaixo	0,91	9,74 % Acima
608	Rio Capivari Mirim Monte Mor	-	0,78	0,60	0,84	0,40	49,75 % Acima	0,18	238,42 % Acima	0,61	37,87 % Acima	0,57	47,54 % Acima

OBS1: Tendo em vista que os postos 745 e 608 são recentes, as médias históricas não estão disponíveis.

OBS2: Os postos 607, 599, 601, 630, 609 e 502 possuem cota com referência ao nível do mar (cota ortométrica).

* A vazão média e o nível médio (série histórica) estão sendo calculados com dados até o ano de 2024.

Legenda: Normal Atenção Alerta Emergência Extravasamento



AGÊNCIA DE AGUAS DO ESTADO DE SÃO PAULO

Secretaria de Meio Ambiente, Infraestrutura e Logística



SÃO PAULO GOVERNO DO ESTADO

