



BOLETIM DIÁRIO

Sala de Situação PCJ

05/06/2026



Meio Ambiente, Infraestrutura e Logística

Secretaria de



SÃO PAULO
GOVERNO DO ESTADO

Localização dos Postos da Rede Telemétrica da SP-ÁGUAS/SAISP nas Bacias PCJ

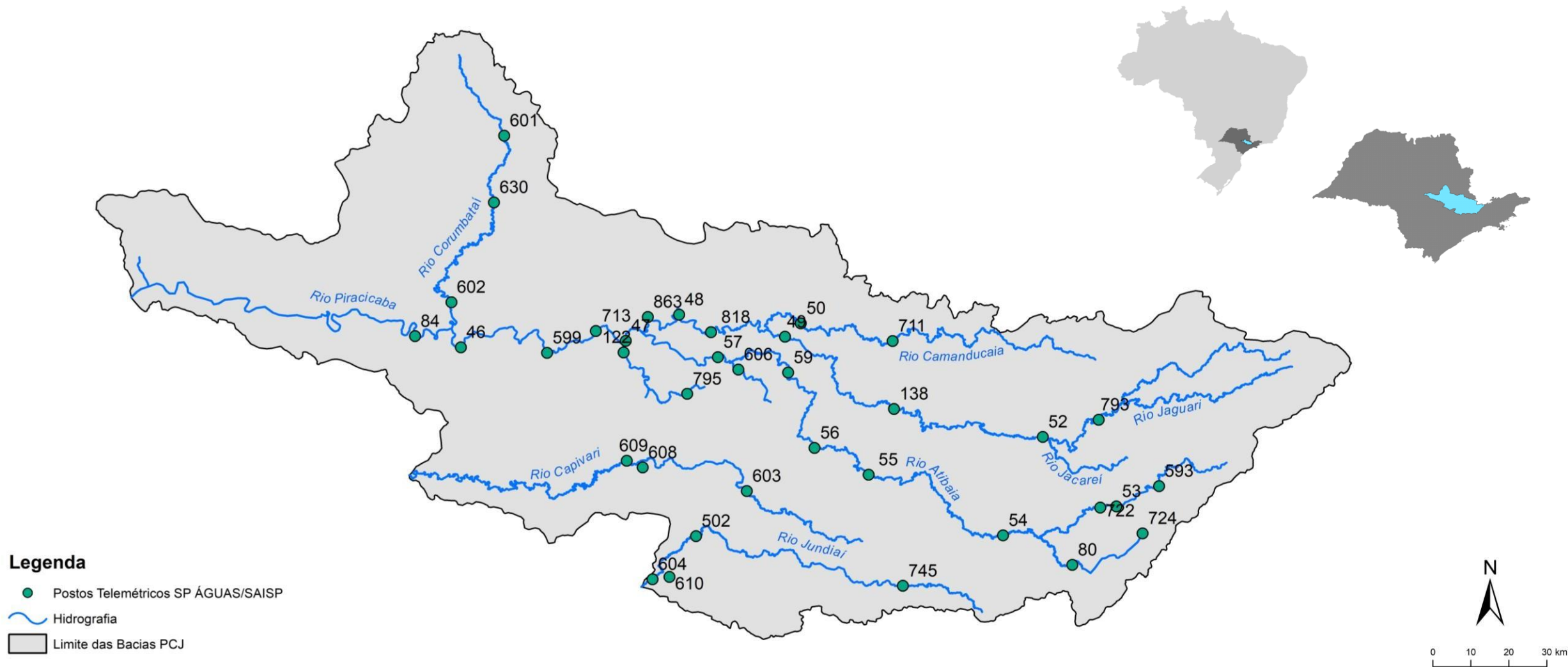

Chuva Acumulada de Radar em 24 horas nas Bacias PCJ : 05-06-2026 07:00 Local

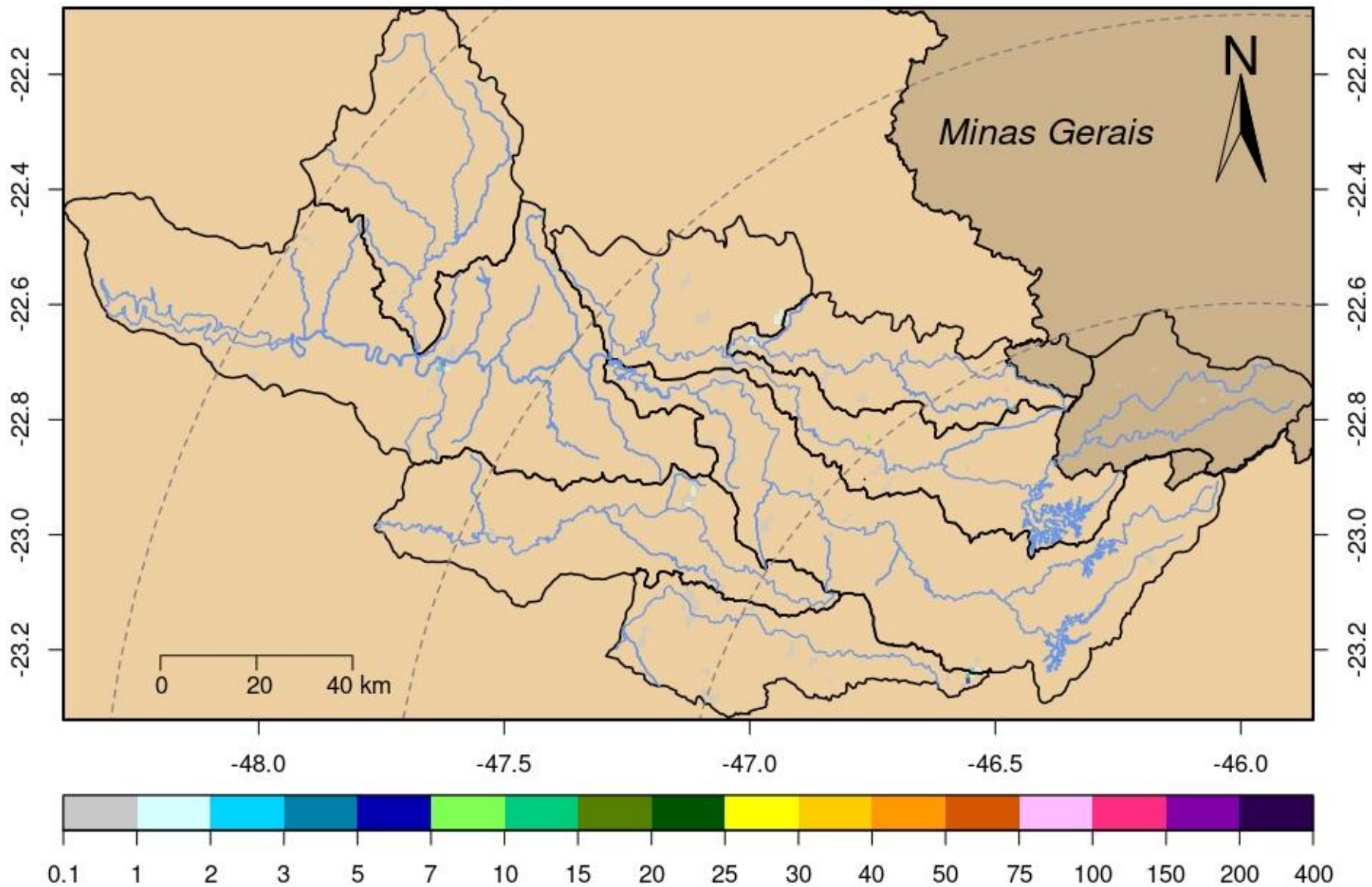

Rede telemétrica do SAISP										
Nomenclatura no mapa	Postos	2026					Chuva acumulada das 7h de 04/06/2024 às 7h de 05/06/2026 (mm)	Chuva acumulada em Junho (até 05/06/2026 7h00min) (mm)	Chuva média mensal de Junho (mm)	Quantidade de chuva em relação à média (%)
		Janeiro	Fevereiro	Março	Abril	Maió				
53	Rio Cachoeira Captação Piracaia	190,20	383,40	263,40	48,60	92,60	0,00	0,00	39,03	*
80	Rio Atibaíha Mascate Nazaré Paulista	264,00	360,25	270,25	101,00	78,50	0,00	0,00	61,26	*
54	Rio Atibaia Atibaia	*	358,40	222,80	68,20	57,60	0,00	0,00	52,04	*
55	Rio Atibaia Bairro da Ponte Itatiba	220,25	213,00	165,25	30,25	52,50	0,00	0,00	50,48	*
56	Rio Atibaia Captação Valinhos	284,00	310,80	167,60	57,00	50,40	0,00	0,00	43,94	*
59	Rio Atibaia Desemb. Furtado Campinas	384,00	203,75	214,25	46,00	*	0,00	0,00	42,17	*
57	Rio Atibaia Acima de Paulínia	206,00	228,75	165,50	43,50	48,75	0,00	0,25	36,56	0,7%
52	Rio Jaguari Guaripocaba Bragança Paul.	178,20	225,20	187,80	24,60	67,20	0,20	0,60	30,16	2,0%
138	Rio Jaguari Buenópolis Morungaba	325,50	256,50	168,50	56,00	37,25	0,25	0,50	49,83	1,0%
49	Rio Jaguari Jaguariúna	*	200,00	196,20	58,80	47,40	0,00	0,20	34,60	0,6%
50	Rio Camanducaia Dal Bo Jaguariúna	265,20	269,80	203,20	71,40	51,20	0,00	0,60	45,32	1,3%
48	Rio Jaguari Usina Ester Cosmópolis	176,75	192,50	159,50	36,25	56,00	0,00	0,25	31,93	0,8%
863	Rio Jaguari Captação Limeira Limeira	181,60	158,80	136,20	44,20	39,60	0,00	0,00	19,60	***
713	Rio Piracicaba Aimaratá Americana	246,60	190,80	156,20	36,20	48,60	0,00	0,00	23,49	*
607	Rib. Quilombo Americana	299,20	227,80	211,00	63,40	81,00	0,00	0,00	***	***
599	Rio Piracicaba Santa Bárbara D'Oeste	151,75	282,50	151,50	34,50	60,25	0,00	0,75	33,87	2,2%
46	Rio Piracicaba Piracicaba	258,00	203,75	138,50	67,00	43,00	0,00	0,00	39,17	*
601	Rio Corumbataí Rio Claro	349,00	214,50	137,00	93,50	83,00	0,25	1,00	29,20	3,4%
630	Rio Corumbataí Novo Batovi Rio Claro	291,80	185,00	101,00	76,20	62,20	0,00	0,00	32,34	*
602	Rio Corumbataí Captação SEMAE Piracicaba	210,75	217,25	121,50	51,25	76,25	0,00	0,25	31,35	0,8%
84	Rio Piracicaba Artemis Piracicaba	240,40	173,20	160,40	78,40	77,40	0,00	0,20	38,09	0,5%
603	Rio Capivari Reforma Agrária Campinas	308,25	213,25	165,50	52,75	45,00	0,00	0,00	49,72	*
609	Rio Capivari Sabesp Monte Mor	299,75	289,50	166,75	27,00	40,75	0,00	0,50	42,92	1,2%
502	Rio Jundiá Itaici Indaiatuba	213,40	241,00	104,20	40,40	55,60	0,00	0,60	55,82	1,1%
604	Rio Jundiá Salto	213,25	173,25	89,25	82,00	49,25	0,00	0,00	43,81	*

* Postos sem quantidade de chuva em relação à média.

** Postos com indisponibilidade de dados.

*** Postos com instalação recente, não possuindo série histórica adequada.

**** A chuva média mensal está sendo calculados com dados até o ano de 2024.

Fonte: SAISP

REDE TELEMÉTRICA SP-ÁGUAS						
Nomenclatura no mapa	Posto de medição	Código Posto	Cotas de Alerta			
			Atenção	Alerta	Emergência	Extravasamento
593	Rio Cachoeira Montante / Piracaia	3E-122T	3,500	5,299	7,099	8,900
53	Rio Cachoeira Captação Piracaia / Piracaia	3E-116T	1,810	2,209	2,609	3,009
80	Rio Atibaína - Mascate / Nazaré Paulista	3E-089T	1,800	2,200	2,509	2,799
54	Rio Atibaína em Atibaína / Atibaína	3E-063T	2,399	2,610	2,799	3,010
55	Rio Atibaína no Bairro da Ponte / Itatiba	3D-006T	5,099	5,510	5,910	6,310
56	Rio Atibaína Captação Valinhos / Valinhos	3D-007T	3,399	3,710	3,899	4,309
59	Rio Atibaína em Desembargador Furtado / Campinas	3D-003T	2,110	2,399	2,710	3,010
57	Rio Atibaína Acima de Paulínia / Paulínia	4D-009RT	2,799	3,110	3,399	3,710
52	Rio Jaguari em Guaripocaba / Bragança Paulista	3D-015T	3,810	4,210	4,610	5,010
138	Rio Jaguari em Buenópolis / Morungaba	3D-009T	2,610	2,910	3,210	3,510
49	Rio Jaguari em Jaguariúna / Jaguariúna	3D-008T	2,210	2,510	2,810	3,110
50	Rio Camanducaína em Dal Bo/ Jaguariúna	3D-001T	3,110	3,610	4,110	4,610
48	Rio Jaguari em Usina Ester / Cosmópolis	4D-001T	9,000	10,000	11,000	12,000
122	Ribeirão Quilombo em Americana / Americana	-	-	-	-	5,349
599	Rio Piracicaba em Salta Bárbara D'Oeste / Santa Bárbara D'Oeste	-	493,610	494,399	495,199	496,010
46	Rio Piracicaba em Piracicaba / Piracicaba	4D-015T	3,200	3,700	4,200	4,700
601	Rio Corumbataína em Rio Claro / Rio Claro	-	558,299	558,600	558,899	559,250
630	Rio Corumbataína - Novo Batovi / Rio Claro	4D-042T	534,510	535,010	535,510	536,010
602	Rio Corumbataína- Captação SEMAE Piracicaba / Piracicaba	-	3,399	4,099	4,799	5,500
84	Rio Piracicaba em Artemis / Piracicaba	4D-007T	3,010	3,510	4,010	4,510
603	Rio Capivari - Reforma Agrária / Campinas	4E-027T	2,809	3,210	3,610	4,010
609	Rio Capivari Sabesp Monte Mor / Monte Mor	-	529,009	529,509	530,009	530,509
608	Rio Capivari Mirim em Monte Mor / Monte Mor	-	-	-	-	4,000
745	Rio Jundiá em Campo Limpo Paulista / Campo Limpo Paulista	-	2,540	2,939	3,339	3,740
502	Rio Jundiá - Itaici / Indaiatuba	4E-017T	554,009	554,509	555,009	555,509
604	Rio Jundiá / Salto	-	3,700	4,099	4,500	4,900

Cota com referência ao nível do mar (cota ortométrica)

REDE TELEMÉTRICA DAEE/SP													
05/06/2026						Vazão (Q)				Nível (Flu)			
Nomeclatura no mapa	Posto de medição local	Código do Posto	Vazão Média do Mês Atual	Vazão do rio 05/06/2026 07 h	Nível do rio 05/06/2026 07 h	Vazão Média Histórica de Junho	Vazão 7h/Vazão média	Vazão 05/06/2025 07h	Relação Q (05/06/26) 7h / Q (05/06/25) 7h	Nível Médio Histórico de Junho	Nível 7h/ Nível médio	Nível 05/06/2025 07h	Relação Flu (05/06/26) 7h / Flu (05/06/25) 7h
			(m³/s)	(m³/s)	(m)	(m³/s)	%	(m³/s)	%	(m)	%	(m)	%
593	Rio Cachoeira Piracaia	3E-122T	3,40	3,33	1,18	3,70	10 % Abaixo	2,56	30,08 % Acima	0,75	57,6 % Acima	1,12	6,01 % Acima
53	Rio Cachoeira Captação Piracaia	3E-116T	*	*	2,15	1,41	*	*	*	1,85	16,22 % Acima	2,00	7,34 % Acima
80	Rio Atibaíinha Mascate Nazaré Paulista	3E-089T	4,27	4,26	2,63	2,01	111,94 % Acima	*	*	1,38	90,36 % Acima	2,33	12,99 % Acima
54	Rio Atibaia Atibaia	3E-063T	12,07	11,81	2,56	7,91	49,28 % Acima	9,33	26,59 % Acima	1,89	35,4 % Acima	2,28	12,09 % Acima
55	Rio Atibaia Bairro da Ponte Itatiba	3D-006T	15,92	15,55	4,65	19,16	18,84 % Abaixo	10,74	44,79 % Acima	4,27	8,92 % Acima	4,36	6,77 % Acima
56	Rio Atibaia Captação Valinhos	3D-007T	17,38	16,85	1,13	16,65	1,2 % Acima	12,19	38,25 % Acima	1,08	4,91 % Acima	0,97	17,05 % Acima
59	Rio Atibaia Desemb. Furtado Campinas	3D-003T	17,13	16,67	0,86	19,56	14,77 % Abaixo	10,44	59,7 % Acima	0,88	1,93 % Abaixo	0,69	25,8 % Acima
57	Rio Atibaia Acima de Paulínia	4D-009RT	19,30	18,01	2,13	22,61	20,34 % Abaixo	11,82	52,37 % Acima	2,07	3,04 % Acima	1,97	8,16 % Acima
52	Rio Jaguari Guaripocaba Bragança Paul.	3D-015T	1,32	1,30	0,91	7,79	83,35 % Abaixo	1,33	2,7 % Abaixo	1,06	13,77 % Abaixo	0,92	0,87 % Abaixo
138	Rio Jaguari Buenópolis Morungaba	3D-009T	6,21	5,69	1,32	15,93	64,28 % Abaixo	5,40	5,37 % Acima	1,04	27,02 % Acima	1,30	1,3 % Acima
49	Rio Jaguari Jaguariúna	3D-008T	6,23	6,03	1,28	9,71	37,9 % Abaixo	4,87	23,82 % Acima	0,93	37,96 % Acima	1,21	5,68 % Acima
50	Rio Camanducaia Dal Bo Jaguariúna	3D-001T	6,55	6,20	0,42	11,20	44,64 % Abaixo	4,90	26,53 % Acima	0,62	31,77 % Abaixo	0,32	31,78 % Acima
48	Rio Jaguari Usina Ester Cosmópolis	4D-001T	14,24	12,88	0,85	29,30	56,05 % Abaixo	11,68	10,25 % Acima	1,07	20,65 % Abaixo	0,70	21,81 % Acima
607	Rib. Quilombo Americana	-	5,01	4,83	1,71	*	*	4,25	13,65 % Acima	*	*	1,67	2,09 % Acima
599	Rio Piracicaba Santa Bárbara D'Oeste	-	46,39	41,21	491,50	50,45	18,32 % Abaixo	31,36	31,42 % Acima	491,57	0,01 % Abaixo	491,37	0,03 % Acima
46	Rio Piracicaba Piracicaba	4D-015T	54,60	52,66	1,45	82,23	35,96 % Abaixo	33,21	58,6 % Acima	1,66	12,83 % Abaixo	1,22	18,51 % Acima
601	Rio Corumbataí Rio Claro	-	3,31	3,24	557,63	3,40	4,76 % Abaixo	1,88	71,96 % Acima	557,77	0,02 % Abaixo	557,48	0,03 % Acima
630	Rio Corumbataí Novo Batovi Rio Claro	4D-042T	3,42	3,31	532,37	4,91	32,63 % Abaixo	3,58	7,7 % Abaixo	532,22	0,03 % Acima	532,34	0 % Acima
602	Rio Corumataí Captação SEMAE Piracicaba	-	8,52	8,09	0,97	11,75	31,11 % Abaixo	9,17	11,75 % Abaixo	1,06	8,77 % Abaixo	1,00	3,69 % Abaixo
84	Rio Piracicaba Artemis Piracicaba	4D-007T	61,30	60,34	0,92	86,47	30,22 % Abaixo	44,92	34,31 % Acima	1,09	15,87 % Abaixo	0,74	23,92 % Acima
603	Rio Capivari Reforma Agrária Campinas	-	1,03	0,98	1,59	1,83	46,45 % Abaixo	1,11	11,47 % Abaixo	1,67	5,09 % Abaixo	1,63	2,52 % Abaixo
609	Rio Capivari Sabesp Monte Mor	-	4,49	4,61	527,06	7,05	34,55 % Abaixo	5,05	8,58 % Abaixo	527,19	0,02 % Abaixo	527,11	0,01 % Abaixo
745	Rio Jundiá Campo Limpo Paulista	-	0,85	0,82	0,85	0,96	15 % Abaixo	0,67	22,71 % Acima	1,35	37,26 % Abaixo	1,30	34,75 % Abaixo
502	Rio Jundiá Itaipá Indaiatuba	4E-017	5,09	4,95	553,54	8,95	44,69 % Abaixo	5,06	2,12 % Abaixo	553,66	0,02 % Abaixo	553,54	0 % Abaixo
604	Rio Jundiá Salto	-	6,28	5,68	0,97	6,97	18,54 % Abaixo	5,57	1,96 % Acima	1,35	28,52 % Abaixo	0,96	0,52 % Acima
608	Rio Capivari Mirim Monte Mor	-	0,50	0,45	0,76	0,47	4,68 % Abaixo	0,43	5,16 % Acima	0,64	18,59 % Acima	0,75	1,74 % Acima

OBS1: Tendo em vista que os postos 745 e 608 são recentes, as médias históricas não estão disponíveis.

OBS2: Os postos 607, 599, 601, 630, 609 e 502 possuem cota com referência ao nível do mar (cota ortométrica).

* A vazão média e o nível médio (série histórica) estão sendo calculados com dados até o ano de 2024.

Legenda: Normal Atensão Alerta Emergência Extravasamento



AGÊNCIA DE ÁGUAS DO ESTADO DE SÃO PAULO

Secretaria de Meio Ambiente, Infraestrutura e Logística



SÃO PAULO GOVERNO DO ESTADO

