



BOLETIM DIÁRIO

Sala de Situação PCJ

06/06/2026



Secretaria de Meio Ambiente, Infraestrutura e Logística



SÃO PAULO
GOVERNO DO ESTADO

Localização dos Postos da Rede Telemétrica da SP-ÁGUAS/SAISP nas Bacias PCJ

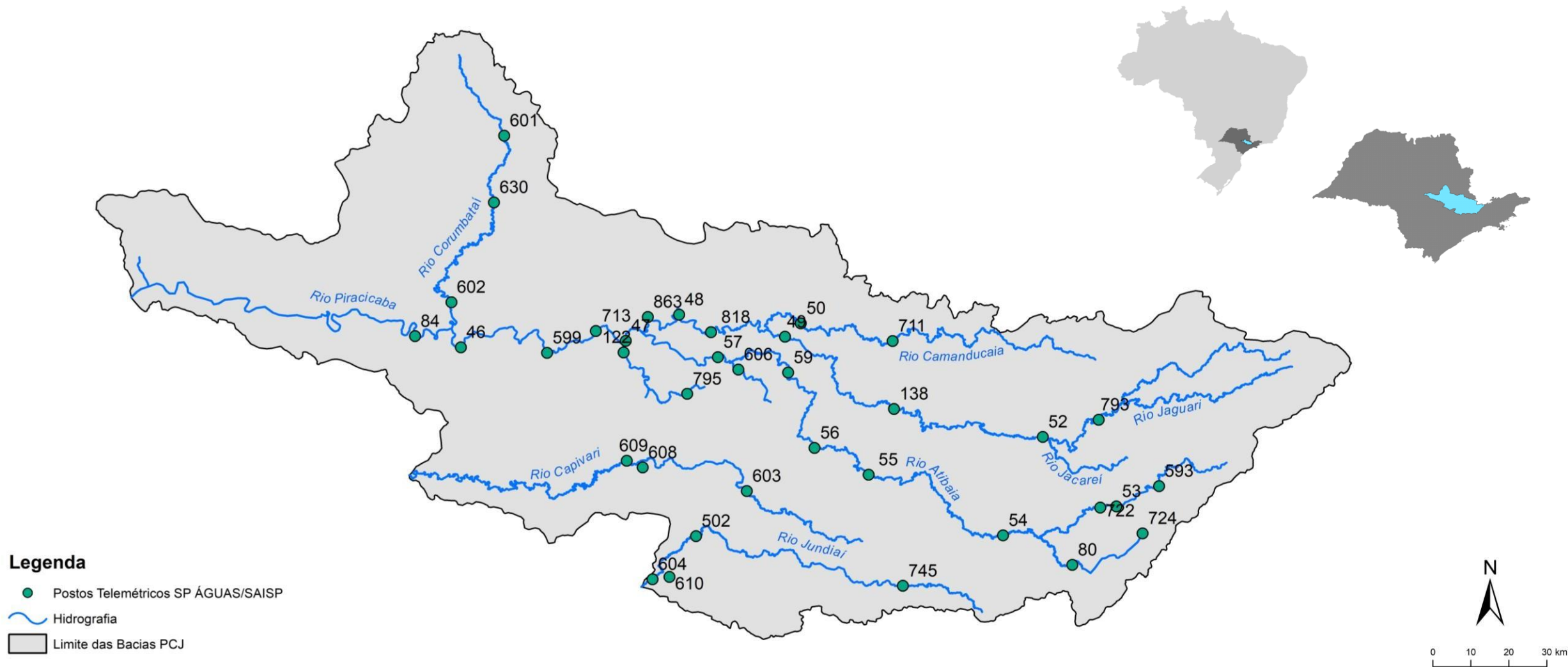

Chuva Acumulada de Radar em 24 horas nas Bacias PCJ : 06-06-2026 07:00 Local

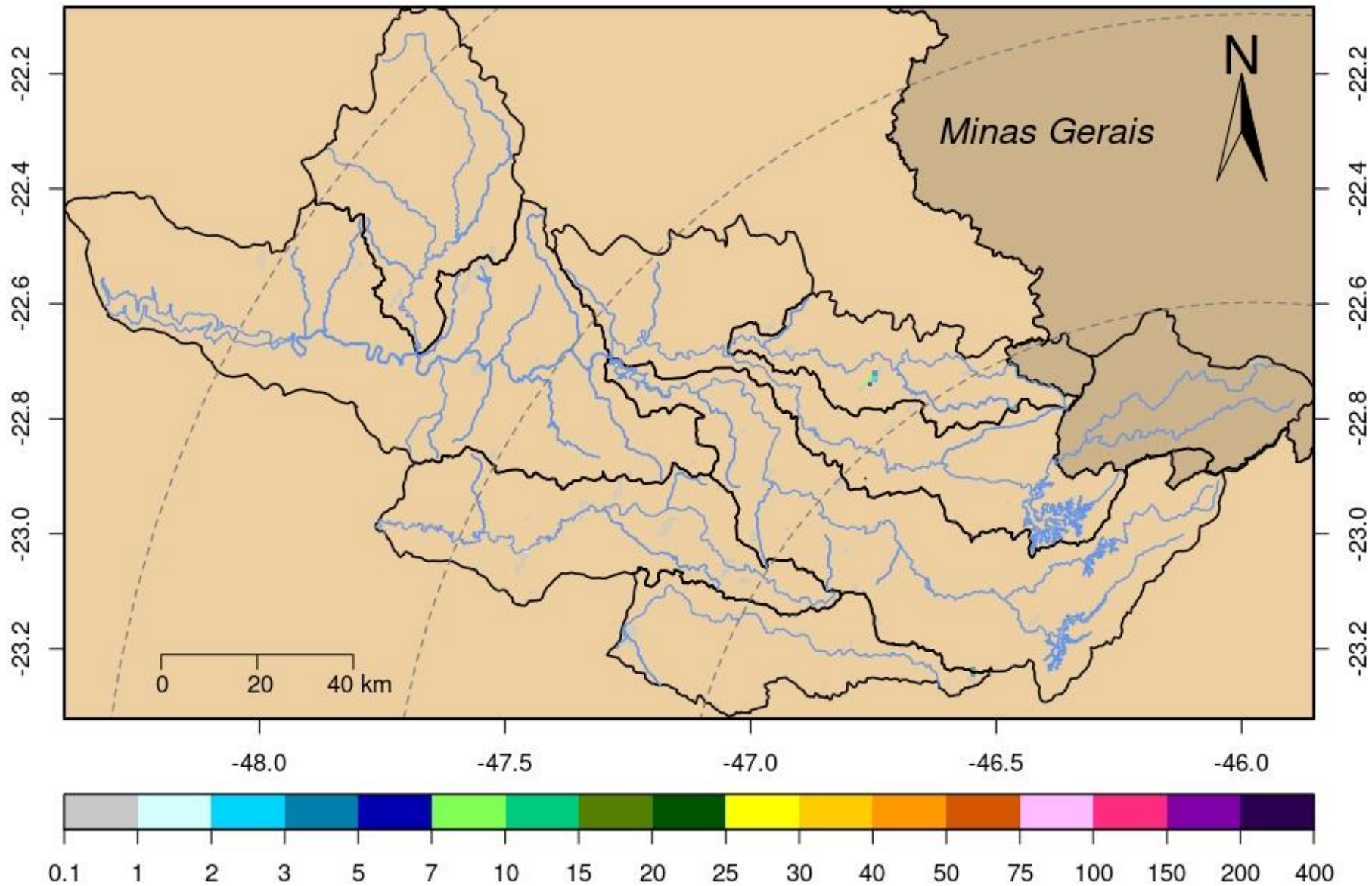

Rede telemétrica do SAISP										
Nomenclatura no mapa	Postos	2026					Chuva acumulada das 7h de 05/06/2024 às 7h de 06/06/2026 (mm)	Chuva acumulada em Junho (até 06/06/2026 7h00min) (mm)	Chuva média mensal de Junho (mm)	Quantidade de chuva em relação à média (%)
		Janeiro	Fevereiro	Março	Abril	Maio				
53	Rio Cachoeira Captação Piracaba	190,20	383,40	263,40	48,60	92,60	0,00	0,00	39,03	*
80	Rio Atibaia Mascate Nazaré Paulista	264,00	360,25	270,25	101,00	78,50	0,00	0,00	61,26	*
54	Rio Atibaia Atibaia	*	358,40	222,80	68,20	57,60	0,00	0,00	52,04	*
55	Rio Atibaia Bairro da Ponte Itatiba	220,25	213,00	165,25	30,25	52,50	0,00	0,00	50,48	*
56	Rio Atibaia Captação Valinhos	284,00	310,80	167,60	57,00	50,40	0,00	0,00	43,94	*
59	Rio Atibaia Desemb. Furtado Campinas	384,00	203,75	214,25	46,00	*	0,00	0,00	42,17	*
57	Rio Atibaia Acima de Paulínia	206,00	228,75	165,50	43,50	48,75	0,00	0,25	36,56	0,7%
52	Rio Jaguari Guaripocaba Bragança Paul.	178,20	225,20	187,80	24,60	67,20	0,00	0,60	30,16	2,0%
138	Rio Jaguari Buenópolis Morungaba	325,50	256,50	168,50	56,00	37,25	0,00	0,50	49,83	1,0%
49	Rio Jaguari Jaguariúna	*	200,00	196,20	58,80	47,40	0,00	0,20	34,60	0,6%
50	Rio Camanducaia Dal Bo Jaguariúna	265,20	269,80	203,20	71,40	51,20	0,00	0,60	45,32	1,3%
48	Rio Jaguari Usina Ester Cosmópolis	176,75	192,50	159,50	36,25	56,00	0,00	0,25	31,93	0,8%
863	Rio Jaguari Captação Limeira Limeira	181,60	158,80	136,20	44,20	39,60	0,00	0,00	19,60	***
713	Rio Piracicaba Aimaratá Americana	246,60	190,80	156,20	36,20	48,60	0,00	0,00	23,49	*
607	Rio. Quilombo Americana	299,20	227,80	211,00	63,40	81,00	0,00	0,00	***	***
599	Rio Piracicaba Santa Bárbara D'Oeste	151,75	282,50	151,50	34,50	60,25	0,25	1,00	33,87	3,0%
46	Rio Piracicaba Piracicaba	258,00	203,75	138,50	67,00	43,00	0,00	0,00	39,17	*
601	Rio Corumbataí Rio Claro	349,00	214,50	137,00	93,50	83,00	0,25	1,25	29,20	4,3%
630	Rio Corumbataí Novo Batovi Rio Claro	291,80	185,00	101,00	76,20	62,20	0,00	0,00	32,34	*
602	Rio Corumbataí Captação SEMAE Piracicaba	210,75	217,25	121,50	51,25	76,25	0,25	0,50	31,35	1,6%
84	Rio Piracicaba Artemis Piracicaba	240,40	173,20	160,40	78,40	77,40	0,00	0,20	38,09	0,5%
603	Rio Capivari Reforma Agrária Campinas	308,25	213,25	165,50	52,75	45,00	0,00	0,00	49,72	*
609	Rio Capivari Sabesp Monte Mor	299,75	289,50	166,75	27,00	40,75	0,25	0,75	42,92	1,7%
502	Rio Jundiá Itaici Indaiatuba	213,40	241,00	104,20	40,40	55,60	0,20	0,80	55,82	1,4%
604	Rio Jundiá Salto	213,25	173,25	89,25	82,00	49,25	0,00	0,00	43,81	*

* Postos sem quantidade de chuva em relação à média.

** Postos com indisponibilidade de dados.

*** Postos com instalação recente, não possuindo série histórica adequada.

**** A chuva média mensal está sendo calculados com dados até o ano de 2024.

Fonte: SAISP

REDE TELEMÉTRICA SP-ÁGUAS						
Nomenclatura no mapa	Posto de medição	Código Posto	Cotas de Alerta			
			Atenção	Alerta	Emergência	Extravasamento
593	Rio Cachoeira Montante / Piracaia	3E-122T	3,500	5,299	7,099	8,900
53	Rio Cachoeira Captação Piracaia / Piracaia	3E-116T	1,810	2,209	2,609	3,009
80	Rio Atibaína - Mascate / Nazaré Paulista	3E-089T	1,800	2,200	2,509	2,799
54	Rio Atibaína em Atibaína / Atibaína	3E-063T	2,399	2,610	2,799	3,010
55	Rio Atibaína no Bairro da Ponte / Itatiba	3D-006T	5,099	5,510	5,910	6,310
56	Rio Atibaína Captação Valinhos / Valinhos	3D-007T	3,399	3,710	3,899	4,309
59	Rio Atibaína em Desembargador Furtado / Campinas	3D-003T	2,110	2,399	2,710	3,010
57	Rio Atibaína Acima de Paulínia / Paulínia	4D-009RT	2,799	3,110	3,399	3,710
52	Rio Jaguari em Guaripocaba / Bragança Paulista	3D-015T	3,810	4,210	4,610	5,010
138	Rio Jaguari em Buenópolis / Morungaba	3D-009T	2,610	2,910	3,210	3,510
49	Rio Jaguari em Jaguariúna / Jaguariúna	3D-008T	2,210	2,510	2,810	3,110
50	Rio Camanducaína em Dal Bo/ Jaguariúna	3D-001T	3,110	3,610	4,110	4,610
48	Rio Jaguari em Usina Ester / Cosmópolis	4D-001T	9,000	10,000	11,000	12,000
122	Ribeirão Quilombo em Americana / Americana	-	-	-	-	5,349
599	Rio Piracicaba em Salta Bárbara D'Oeste / Santa Bárbara D'Oeste	-	493,610	494,399	495,199	496,010
46	Rio Piracicaba em Piracicaba / Piracicaba	4D-015T	3,200	3,700	4,200	4,700
601	Rio Corumbataína em Rio Claro / Rio Claro	-	558,299	558,600	558,899	559,250
630	Rio Corumbataína - Novo Batovi / Rio Claro	4D-042T	534,510	535,010	535,510	536,010
602	Rio Corumbataína- Captação SEMAE Piracicaba / Piracicaba	-	3,399	4,099	4,799	5,500
84	Rio Piracicaba em Artemis / Piracicaba	4D-007T	3,010	3,510	4,010	4,510
603	Rio Capivari - Reforma Agrária / Campinas	4E-027T	2,809	3,210	3,610	4,010
609	Rio Capivari Sabesp Monte Mor / Monte Mor	-	529,009	529,509	530,009	530,509
608	Rio Capivari Mirim em Monte Mor / Monte Mor	-	-	-	-	4,000
745	Rio Jundiá em Campo Limpo Paulista / Campo Limpo Paulista	-	2,540	2,939	3,339	3,740
502	Rio Jundiá - Itaici / Indaiatuba	4E-017T	554,009	554,509	555,009	555,509
604	Rio Jundiá / Salto	-	3,700	4,099	4,500	4,900

Cota com referência ao nível do mar (cota ortométrica)

REDE TELEMÉTRICA DAE/SP													
06/06/2026						Vazão (Q)				Nível (Flu)			
Nomeclatura no mapa	Posto de medição local	Código do Posto	Vazão Média do Mês Atual	Vazão do rio 06/06/2026 07 h	Nível do rio 06/06/2026 07 h	Vazão Média Histórica de Junho	Vazão 7h/Vazão média	Vazão 06/06/2025 07h	Relação Q (06/06/26) 7h / Q (06/06/25) 7h	Nível Médio Histórico de Junho	Nível 7h/ Nível médio	Nível 06/06/2025 07h	Relação Flu (06/06/26) 7h / Flu (06/06/25) 7h
			(m³/s)	(m³/s)	(m)	(m³/s)	%	(m³/s)	%	(m)	%	(m)	%
593	Rio Cachoeira Piracaia	3E-122T	3,38	3,26	1,18	3,70	11,89 % Abaixo	3,37	3,26 % Abaixo	0,75	57,47 % Acima	1,14	3,32 % Acima
53	Rio Cachoeira Captação Piracaia	3E-116T	*	*	2,15	1,41	*	*	*	1,85	16,16 % Acima	*	*
80	Rio Atibaíinha Mascate Nazaré Paulista	3E-089T	4,27	4,25	2,63	2,01	111,44 % Acima	*	*	1,38	90,22 % Acima	2,43	8,07 % Acima
54	Rio Atibaia Atibaia	3E-063T	12,01	11,72	2,55	7,91	48,12 % Acima	11,36	3,13 % Acima	1,89	34,87 % Acima	2,51	1,55 % Acima
55	Rio Atibaia Bairro da Ponte Itatiba	3D-006T	15,81	15,29	4,64	19,16	20,2 % Abaixo	11,69	30,8 % Acima	4,27	8,57 % Acima	4,42	4,93 % Acima
56	Rio Atibaia Captação Valinhos	3D-007T	17,27	16,59	1,12	16,65	0,37 % Abaixo	12,74	30,24 % Acima	1,08	4,07 % Acima	0,99	13,77 % Acima
59	Rio Atibaia Desemb. Furtado Campinas	3D-003T	16,93	15,84	0,84	19,56	19 % Abaixo	10,73	47,68 % Acima	0,88	4,32 % Abaixo	0,70	20,63 % Acima
57	Rio Atibaia Acima de Paulínia	4D-009RT	19,09	17,90	2,13	22,61	20,83 % Abaixo	12,74	40,5 % Acima	2,07	2,95 % Acima	2,00	6,55 % Acima
52	Rio Jaguari Guaripocaba Bragança Paul.	3D-015T	1,31	1,30	0,91	7,79	83,35 % Abaixo	1,64	20,72 % Abaixo	1,06	13,77 % Abaixo	0,99	7,49 % Abaixo
138	Rio Jaguari Buenópolis Morungaba	3D-009T	6,08	5,61	1,32	15,93	64,78 % Abaixo	1,64	242,07 % Acima	1,04	26,54 % Acima	1,29	1,94 % Acima
49	Rio Jaguari Jaguariúna	3D-008T	6,06	6,17	1,29	9,71	36,46 % Abaixo	5,16	19,57 % Acima	0,93	38,82 % Acima	1,23	4,79 % Acima
50	Rio Camanducaia Dal Bo Jaguariúna	3D-001T	6,48	6,18	0,42	11,20	44,82 % Abaixo	4,82	28,22 % Acima	0,62	31,94 % Abaixo	0,31	34,39 % Acima
48	Rio Jaguari Usina Ester Cosmópolis	4D-001T	14,00	12,23	0,83	29,30	58,28 % Abaixo	11,66	4,85 % Acima	1,07	22,8 % Abaixo	0,70	18,68 % Acima
607	Rib. Quilombo Americana	-	4,98	4,74	1,70	*	*	5,25	9,71 % Abaixo	*	*	1,73	1,73 % Abaixo
599	Rio Piracicaba Santa Bárbara D'Oeste	-	45,66	41,43	491,51	50,45	17,88 % Abaixo	35,75	15,87 % Acima	491,57	0,01 % Abaixo	491,43	0,02 % Acima
46	Rio Piracicaba Piracicaba	4D-015T	53,70	51,13	1,43	82,23	37,82 % Abaixo	32,72	56,29 % Acima	1,66	13,86 % Abaixo	1,22	17,7 % Acima
601	Rio Corumbataí Rio Claro	-	3,30	3,22	557,63	3,40	5,41 % Abaixo	1,91	68,03 % Acima	557,77	0,03 % Abaixo	557,49	0,03 % Acima
630	Rio Corumbataí Novo Batovi Rio Claro	4D-042T	3,40	3,25	532,36	4,91	33,75 % Abaixo	3,13	3,93 % Acima	532,22	0,03 % Acima	532,29	0,01 % Acima
602	Rio Corumataí Captação SEMAE Piracicaba	-	8,43	8,35	0,98	11,75	28,93 % Abaixo	6,33	31,93 % Acima	1,06	7,92 % Abaixo	0,90	8,2 % Acima
84	Rio Piracicaba Artemis Piracicaba	4D-007T	60,31	57,45	0,89	86,47	33,56 % Abaixo	42,59	34,9 % Acima	1,09	18,81 % Abaixo	0,70	25,71 % Acima
603	Rio Capivari Reforma Agrária Campinas	-	1,02	0,97	1,58	1,83	46,89 % Abaixo	2,35	58,66 % Abaixo	1,67	5,33 % Abaixo	1,85	14,63 % Abaixo
609	Rio Capivari Sabesp Monte Mor	-	4,43	4,48	527,04	7,05	36,47 % Abaixo	4,48	0 % Acima	527,19	0,03 % Abaixo	527,04	0 % Acima
745	Rio Jundiá Campo Limpo Paulista	-	0,84	0,79	0,84	0,96	18,13 % Abaixo	0,87	9,66 % Abaixo	1,35	37,81 % Abaixo	1,35	37,63 % Abaixo
502	Rio Jundiá Itaicí Indaiatuba	4E-017	4,82	3,74	553,48	8,95	58,27 % Abaixo	11,76	68,23 % Abaixo	553,66	0,03 % Abaixo	553,79	0,06 % Abaixo
604	Rio Jundiá Salto	-	6,19	5,48	0,96	6,97	21,33 % Abaixo	8,11	32,42 % Abaixo	1,35	29,19 % Abaixo	1,07	10,32 % Abaixo
608	Rio Capivari Mirim Monte Mor	-	0,48	0,42	0,74	0,47	11,7 % Abaixo	0,32	29,69 % Acima	0,64	15,47 % Acima	0,68	8,84 % Acima

OBS1: Tendo em vista que os postos 745 e 608 são recentes, as médias históricas não estão disponíveis.

OBS2: Os postos 607, 599, 601, 630, 609 e 502 possuem cota com referência ao nível do mar (cota ortométrica).

* A vazão média e o nível médio (série histórica) estão sendo calculados com dados até o ano de 2024.

Legenda: Normal Atenção Alerta Emergência Extravasamento



AGÊNCIA DE ÁGUAS DO ESTADO DE SÃO PAULO

Secretaria de Meio Ambiente, Infraestrutura e Logística



SÃO PAULO GOVERNO DO ESTADO

