



BOLETIM DIÁRIO

Sala de Situação PCJ

07/06/2026



Secretaria de Meio Ambiente, Infraestrutura e Logística



SÃO PAULO
GOVERNO DO ESTADO

Localização dos Postos da Rede Telemétrica da SP-ÁGUAS/SAISP nas Bacias PCJ

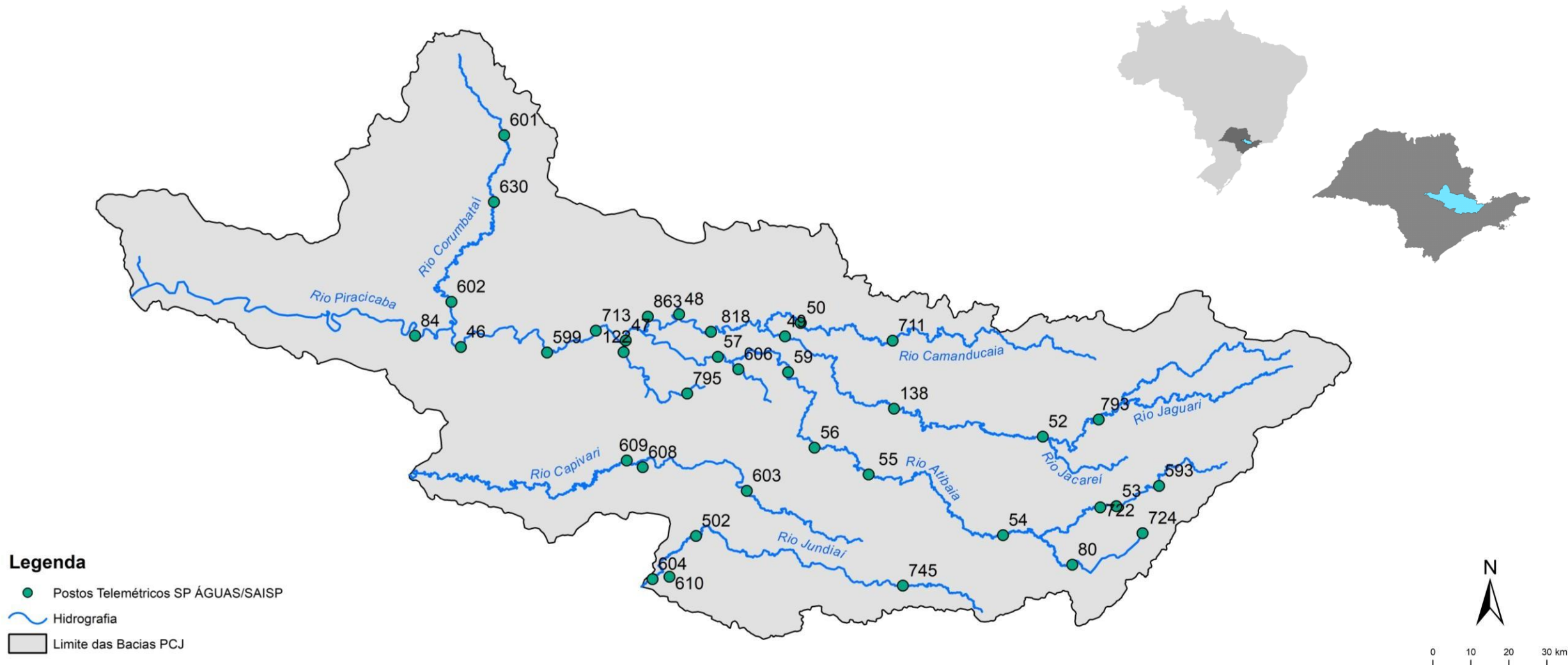

Chuva Acumulada de Radar em 24 horas nas Bacias PCJ : 07-06-2026 07:00 Local

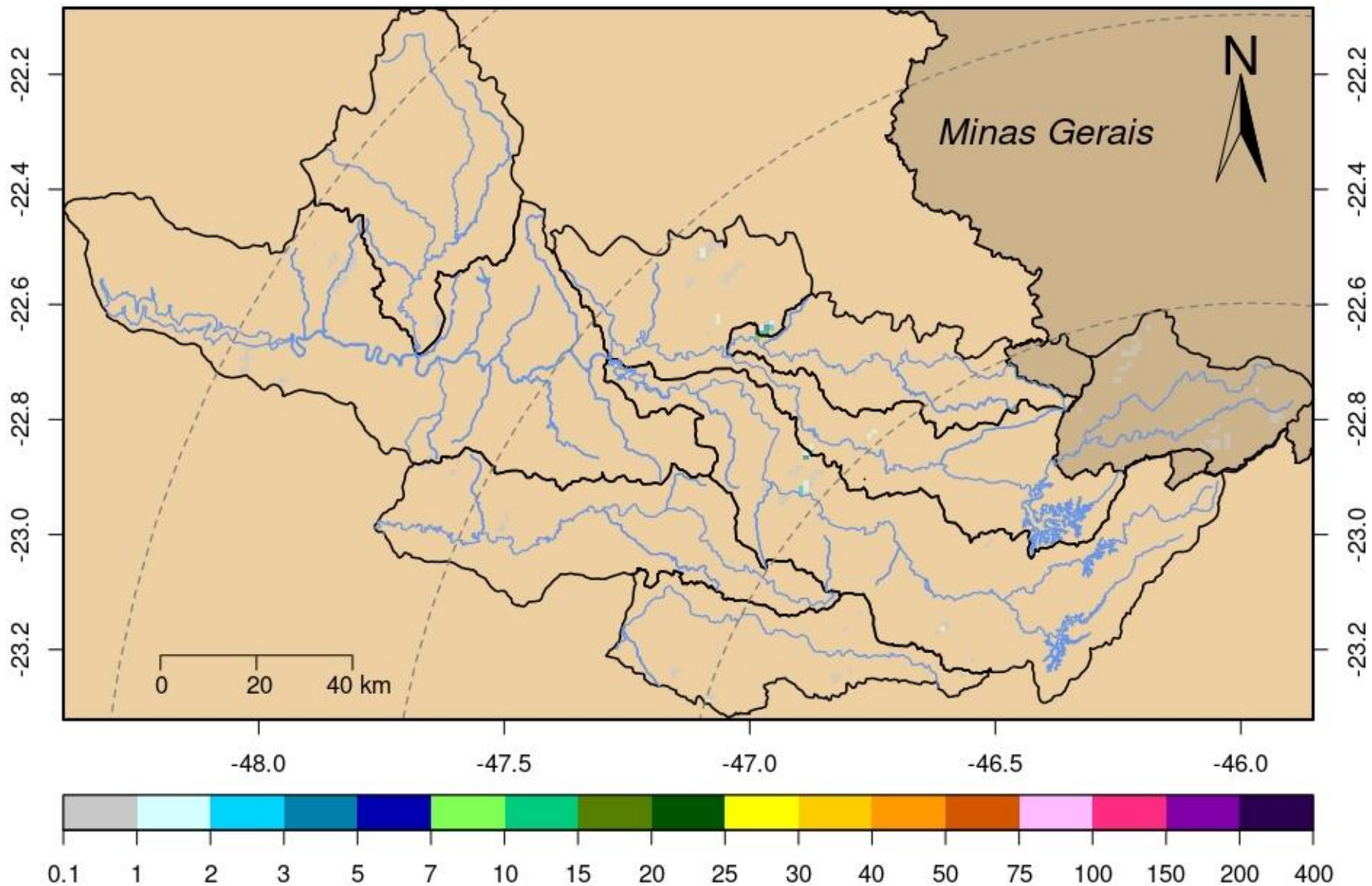

Rede telemétrica do SAISP										
Nomenclatura no mapa	Postos	2026					Chuva acumulada das 7h de 06/06/2024 às 7h de 07/06/2026 (mm)	Chuva acumulada em Junho (até 07/06/2026 7h00min) (mm)	Chuva média mensal de Junho (mm)	Quantidade de chuva em relação à média (%)
		Janeiro	Fevereiro	Março	Abril	Maió				
53	Rio Cachoeira Captação Piracaia	190,20	383,40	263,40	48,60	92,60	0,00	0,00	39,03	*
80	Rio Atibainha Mascate Nazaré Paulista	264,00	360,25	270,25	101,00	78,50	0,00	0,00	61,26	*
54	Rio Atibaia Atibaia	*	358,40	222,80	68,20	57,60	0,20	0,20	52,04	0,4%
55	Rio Atibaia Bairro da Ponte Itatiba	220,25	213,00	165,25	30,25	52,50	0,00	0,00	50,48	*
56	Rio Atibaia Captação Valinhos	284,00	310,80	167,60	57,00	50,40	0,00	0,00	43,94	*
59	Rio Atibaia Desemb. Furtado Campinas	384,00	203,75	214,25	46,00	*	0,00	0,00	42,17	*
57	Rio Atibaia Acima de Paulínia	206,00	228,75	165,50	43,50	48,75	0,00	0,25	36,56	0,7%
52	Rio Jaguari Guaripocaba Bragança Paul.	178,20	225,20	187,80	24,60	67,20	0,40	1,00	30,16	3,3%
138	Rio Jaguari Buenópolis Morungaba	325,50	256,50	168,50	56,00	37,25	0,00	0,50	49,83	1,0%
49	Rio Jaguari Jaguarúna	*	200,00	196,20	58,80	47,40	0,20	0,40	34,60	1,2%
50	Rio Camanduçaia Dal Bo Jaguarúna	265,20	269,80	203,20	71,40	51,20	0,20	0,80	45,32	1,8%
48	Rio Jaguari Usina Ester Cosmópolis	176,75	192,50	159,50	36,25	56,00	0,25	0,50	31,93	1,6%
863	Rio Jaguari Captação Limeira Limeira	181,60	158,80	136,20	44,20	39,60	0,00	0,00	19,60	***
713	Rio Piracicaba Aimaratá Americana	246,60	190,80	156,20	36,20	48,60	0,00	0,00	23,49	*
607	Rib. Quilombo Americana	299,20	227,80	211,00	63,40	81,00	0,00	0,00	***	***
599	Rio Piracicaba Santa Bárbara D'Oeste	151,75	282,50	151,50	34,50	60,25	0,25	1,25	33,87	3,7%
46	Rio Piracicaba Piracicaba	258,00	203,75	138,50	67,00	43,00	0,00	0,00	39,17	*
601	Rio Corumbataí Rio Claro	349,00	214,50	137,00	93,50	83,00	0,00	1,25	29,20	4,3%
630	Rio Corumbataí Novo Batovi Rio Claro	291,80	185,00	101,00	76,20	62,20	0,00	0,00	32,34	*
602	Rio Corumbataí Captação SEMAE Piracicaba	210,75	217,25	121,50	51,25	76,25	0,00	0,50	31,35	1,6%
84	Rio Piracicaba Artemis Piracicaba	240,40	173,20	160,40	78,40	77,40	0,00	0,20	38,09	0,5%
603	Rio Capivari Reforma Agrária Campinas	308,25	213,25	165,50	52,75	45,00	0,00	0,00	49,72	*
609	Rio Capivari Sabesp Monte Mor	299,75	289,50	166,75	27,00	40,75	0,00	0,75	42,92	1,7%
502	Rio Jundiá Itaicí Indaiatuba	213,40	241,00	104,20	40,40	55,60	0,20	1,00	55,82	1,8%
604	Rio Jundiá Salto	213,25	173,25	89,25	82,00	49,25	0,00	0,00	43,81	*

* Postos sem quantidade de chuva em relação à média.

** Postos com indisponibilidade de dados.

*** Postos com instalação recente, não possuindo série histórica adequada.

**** A chuva média mensal está sendo calculados com dados até o ano de 2024.

Fonte: SAISP

REDE TELEMÉTRICA SP-ÁGUAS						
Nomenclatura no mapa	Posto de medição	Código Posto	Cotas de Alerta			
			Atenção	Alerta	Emergência	Extravasamento
593	Rio Cachoeira Montante / Piracaia	3E-122T	3,500	5,299	7,099	8,900
53	Rio Cachoeira Captação Piracaia / Piracaia	3E-116T	1,810	2,209	2,609	3,009
80	Rio Atibaína - Mascate / Nazaré Paulista	3E-089T	1,800	2,200	2,509	2,799
54	Rio Atibaína em Atibaína / Atibaína	3E-063T	2,399	2,610	2,799	3,010
55	Rio Atibaína no Bairro da Ponte / Itatiba	3D-006T	5,099	5,510	5,910	6,310
56	Rio Atibaína Captação Valinhos / Valinhos	3D-007T	3,399	3,710	3,899	4,309
59	Rio Atibaína em Desembargador Furtado / Campinas	3D-003T	2,110	2,399	2,710	3,010
57	Rio Atibaína Acima de Paulínia / Paulínia	4D-009RT	2,799	3,110	3,399	3,710
52	Rio Jaguari em Guaripocaba / Bragança Paulista	3D-015T	3,810	4,210	4,610	5,010
138	Rio Jaguari em Buenópolis / Morungaba	3D-009T	2,610	2,910	3,210	3,510
49	Rio Jaguari em Jaguariúna / Jaguariúna	3D-008T	2,210	2,510	2,810	3,110
50	Rio Camanducaína em Dal Bo/ Jaguariúna	3D-001T	3,110	3,610	4,110	4,610
48	Rio Jaguari em Usina Ester / Cosmópolis	4D-001T	9,000	10,000	11,000	12,000
122	Ribeirão Quilombo em Americana / Americana	-	-	-	-	5,349
599	Rio Piracicaba em Salta Bárbara D'Oeste / Santa Bárbara D'Oeste	-	493,610	494,399	495,199	496,010
46	Rio Piracicaba em Piracicaba / Piracicaba	4D-015T	3,200	3,700	4,200	4,700
601	Rio Corumbataína em Rio Claro / Rio Claro	-	558,299	558,600	558,899	559,250
630	Rio Corumbataína - Novo Batovi / Rio Claro	4D-042T	534,510	535,010	535,510	536,010
602	Rio Corumbataína- Captação SEMAE Piracicaba / Piracicaba	-	3,399	4,099	4,799	5,500
84	Rio Piracicaba em Artemis / Piracicaba	4D-007T	3,010	3,510	4,010	4,510
603	Rio Capivari - Reforma Agrária / Campinas	4E-027T	2,809	3,210	3,610	4,010
609	Rio Capivari Sabesp Monte Mor / Monte Mor	-	529,009	529,509	530,009	530,509
608	Rio Capivari Mirim em Monte Mor / Monte Mor	-	-	-	-	4,000
745	Rio Jundiá em Campo Limpo Paulista / Campo Limpo Paulista	-	2,540	2,939	3,339	3,740
502	Rio Jundiá - Itaici / Indaiatuba	4E-017T	554,009	554,509	555,009	555,509
604	Rio Jundiá / Salto	-	3,700	4,099	4,500	4,900

Cota com referência ao nível do mar (cota ortométrica)

REDE TELEMÉTRICA DAE/SP													
07/06/2026						Vazão (Q)				Nível (Flu)			
Nomeclatura no mapa	Posto de medição local	Código do Posto	Vazão Média do Mês Atual	Vazão do rio 07/06/2026 07 h	Nível do rio 07/06/2026 07 h	Vazão Média Histórica de Junho	Vazão 7h/Vazão média	Vazão 07/06/2025 07h	Relação Q (07/06/26) 7h / Q (07/06/25) 7h	Nível Médio Histórico de Junho	Nível 7h/ Nível médio	Nível 07/06/2025 07h	Relação Flu (07/06/26) 7h / Flu (07/06/25) 7h
			(m³/s)	(m³/s)	(m)	(m³/s)	%	(m³/s)	%	(m)	%	(m)	%
593	Rio Cachoeira Piracaia	3E-122T	3,36	3,22	1,18	3,70	12,97 % Abaixo	3,60	10,56 % Abaixo	0,75	56,93 % Acima	1,09	7,98 % Acima
53	Rio Cachoeira Captação Piracaia	3E-116T	*	*	2,15	1,41	*	*	*	1,85	16,16 % Acima	*	*
80	Rio Atibainha Mascate Nazaré Paulista	3E-089T	4,27	4,25	2,62	2,01	111,44 % Acima	*	*	1,38	90,14 % Acima	2,32	12,91 % Acima
54	Rio Atibaia Atibaia	3E-063T	11,96	11,68	2,55	7,91	47,66 % Acima	11,48	1,75 % Acima	1,89	34,66 % Acima	2,52	0,87 % Acima
55	Rio Atibaia Bairro da Ponte Itatiba	3D-006T	15,70	14,98	4,62	19,16	21,82 % Abaixo	15,24	1,71 % Abaixo	4,27	8,15 % Acima	4,63	0,32 % Abaixo
56	Rio Atibaia Captação Valinhos	3D-007T	17,13	16,59	1,12	16,65	0,37 % Abaixo	17,53	5,35 % Abaixo	1,08	4,07 % Acima	1,16	2,77 % Abaixo
59	Rio Atibaia Desemb. Furtado Campinas	3D-003T	16,77	15,80	0,84	19,56	19,2 % Abaixo	13,95	13,26 % Acima	0,88	4,43 % Abaixo	0,79	6,05 % Acima
57	Rio Atibaia Acima de Paulínia	4D-009RT	18,90	17,20	2,12	22,61	23,93 % Abaixo	14,24	20,79 % Acima	2,07	2,32 % Acima	2,04	3,62 % Acima
52	Rio Jaguari Guaripocaba Bragança Paul.	3D-015T	1,31	1,27	0,91	7,79	83,68 % Abaixo	1,70	25,32 % Abaixo	1,06	14,34 % Abaixo	1,00	9,38 % Abaixo
138	Rio Jaguari Buenópolis Morungaba	3D-009T	6,09	5,83	1,33	15,93	63,4 % Abaixo	6,32	7,75 % Abaixo	1,04	27,79 % Acima	1,36	2,06 % Abaixo
49	Rio Jaguari Jaguariúna	3D-008T	6,42	4,34	1,28	9,71	55,3 % Abaixo	5,20	16,54 % Abaixo	0,93	37,74 % Acima	1,23	3,81 % Acima
50	Rio Camanducaia Dal Bo Jaguariúna	3D-001T	6,42	4,34	0,42	11,20	61,25 % Abaixo	4,92	11,79 % Abaixo	0,62	32,42 % Abaixo	0,32	30,12 % Acima
48	Rio Jaguari Usina Ester Cosmópolis	4D-001T	13,77	12,82	0,85	29,30	56,25 % Abaixo	11,66	9,95 % Acima	1,07	20,84 % Abaixo	0,70	21,7 % Acima
607	Rib. Quilombo Americana	-	4,94	4,66	1,70	*	*	5,25	11,24 % Abaixo	*	*	1,67	1,68 % Acima
599	Rio Piracicaba Santa Bárbara D'Oeste	-	45,09	44,58	491,55	50,45	11,64 % Abaixo	30,57	45,83 % Acima	491,57	0 % Abaixo	491,36	0,04 % Acima
46	Rio Piracicaba Piracicaba	4D-015T	52,99	49,53	1,41	82,23	39,77 % Abaixo	32,07	54,45 % Acima	1,66	14,94 % Abaixo	1,21	16,98 % Acima
601	Rio Corumbataí Rio Claro	-	3,28	3,22	557,63	3,40	5,24 % Abaixo	1,91	69,13 % Acima	557,77	0,03 % Abaixo	557,49	0,03 % Acima
630	Rio Corumbataí Novo Batovi Rio Claro	4D-042T	3,38	3,40	532,38	4,91	30,69 % Abaixo	3,15	8,07 % Acima	532,22	0,03 % Acima	532,30	0,02 % Acima
602	Rio Corumataí Captação SEMAE Piracicaba	-	8,34	8,04	0,97	11,75	31,6 % Abaixo	6,13	31,22 % Acima	1,06	8,96 % Abaixo	0,89	7,94 % Acima
84	Rio Piracicaba Artemis Piracicaba	4D-007T	59,50	55,40	0,86	86,47	35,93 % Abaixo	40,97	35,21 % Acima	1,09	20,92 % Abaixo	0,68	26,95 % Acima
603	Rio Capivari Reforma Agrária Campinas	-	1,01	0,95	1,57	1,83	48,09 % Abaixo	2,08	54,37 % Abaixo	1,67	5,99 % Abaixo	1,81	13,12 % Abaixo
609	Rio Capivari Sabesp Monte Mor	-	4,37	4,47	527,04	7,05	36,6 % Abaixo	7,08	36,9 % Abaixo	527,19	0,03 % Abaixo	527,31	0,05 % Abaixo
745	Rio Jundiá Campo Limpo Paulista	-	0,83	0,79	0,83	0,96	17,29 % Abaixo	0,90	11,48 % Abaixo	1,35	38,24 % Abaixo	1,35	38,33 % Abaixo
502	Rio Jundiá Itaicí Indaiatuba	4E-017	4,43	2,96	553,44	8,95	66,88 % Abaixo	10,91	72,82 % Abaixo	553,66	0,04 % Abaixo	553,77	0,06 % Abaixo
604	Rio Jundiá Salto	-	6,12	5,72	0,97	6,97	17,92 % Abaixo	8,76	34,7 % Abaixo	1,35	28,37 % Abaixo	1,09	11,28 % Abaixo
608	Rio Capivari Mirim Monte Mor	-	0,47	0,38	0,72	0,47	19,15 % Abaixo	0,33	15,85 % Acima	0,64	12,19 % Acima	0,68	4,97 % Acima

OBS1: Tendo em vista que os postos 745 e 608 são recentes, as médias históricas não estão disponíveis.

OBS2: Os postos 607, 599, 601, 630, 609 e 502 possuem cota com referência ao nível do mar (cota ortométrica).

* A vazão média e o nível médio (série histórica) estão sendo calculados com dados até o ano de 2024.

Legenda: Normal Atenção Alerta Emergência Extravasamento



AGÊNCIA DE ÁGUAS DO ESTADO DE SÃO PAULO

Secretaria de Meio Ambiente, Infraestrutura e Logística



SÃO PAULO GOVERNO DO ESTADO

